

N° 067

BOLETIN DIARIO DE PRECIOS MAYORISTA

Lunes, 25 de Marzo de 2019

PRODUCTOS Y SUS CARACTERISTICAS	UNIDAD	EI ALTO			LA PAZ			COCHABAMBA			SANTA CRUZ			ORURO			TARIJA			SUCRE			POTOSI			COBIJA			TRINIDAD		
		23-03-19	25-03-19	VAR %	23-03-19	25-03-19	VAR %	23-03-19	25-03-19	VAR %	23-03-19	25-03-19	VAR %	23-03-19	25-03-19	VAR %	23-03-19	25-03-19	VAR %	23-03-19	25-03-19	VAR %	23-03-19	25-03-19	VAR %	23-03-19	25-03-19	VAR %			
TUBERCULOS - RAICES																															
Papa Desiree (Mediana)	@	39.44	39.44		38.44	38.44		33.33	33.33		19.00	22.00	15.79	33.33	33.33		26.88	26.88		29.00	29.00		25.00	25.00		n.i.o.	n.i.o.		40.00	40.00	
Papa Huaycha o Imilla (Mediana)	@	34.63	34.63		34.38	34.38		31.11	31.11		28.00	30.00	7.14	33.33	35.56	6.69	35.00	35.00		33.50	33.50		32.50	32.50		70.00	70.00		40.00	40.00	
Papa Holandesa (Mediana) IMPORTADO	@	n.i.o.	n.i.o.		n.i.o.	n.i.o.		n.i.o.	n.i.o.		n.i.o.	n.i.o.		n.i.o.	n.i.o.		n.i.o.	n.i.o.		n.i.o.	n.i.o.		n.i.o.	n.i.o.		60.00	60.00		40.00	40.00	
Papalisa Cáscara Roja o Amarilla (Mediana)	@	40.75	40.75		42.50	42.50		35.00	30.00	-14.29	35.00	35.00		40.00	40.00		50.00	50.00		40.00	40.00		55.00	55.00		n.i.o.	n.i.o.		80.00	80.00	
Yuca (Mediano - Grande)	Kg	3.04	3.26	7.24	n.i.o.	n.i.o.		2.61	2.61		1.30	1.20	-7.69	n.i.o.	n.i.o.		n.i.o.	n.i.o.		2.17	2.17		n.i.o.	n.i.o.		3.28	3.30	0.61	3.26	3.26	
HORTALIZAS																															
Ajo	@	58.00	58.00		55.00	55.00		87.50	87.50		110.00	110.00		100.00	100.00		47.50	47.50		75.00	75.00		75.00	75.00		162.50	162.50		155.00	155.00	
Ají en Vaina	@	n.i.o.	n.i.o.		n.i.o.	n.i.o.		325.00	325.00		318.33	318.33		n.i.o.	n.i.o.		275.00	275.00		151.25	151.25		230.00	230.00		n.i.o.	n.i.o.		440.00	440.00	
Ají en Vaina IMPORTADO	BOLSA @	300.00	300.00		330.00	330.00		332.50	332.50		340.00	340.00		370.00	370.00		325.00	325.00		n.i.o.	n.i.o.		n.i.o.	n.i.o.		n.i.o.	n.i.o.		385.00	385.00	
Arveja Verde (Mediana)	@	87.50	80.00	-8.57	85.00	85.00		95.00	95.00		80.00	80.00		80.00	80.00		47.50	53.75	13.16	55.00	62.50	13.64	75.00	75.00		105.00	105.00		120.00	120.00	
Cebolla Verde (sin clasificar)	Kg	2.07	2.17	4.83	1.67	1.67		1.04	1.13	8.65	2.87	2.78	-3.14	0.87	0.87		2.07	3.15	52.17	3.26	4.35	33.44	3.26	3.04	-6.75	n.i.o.	n.i.o.		2.99	2.99	
Cebolla cabeza (Mediana)	Kg	1.85	1.85		3.15	3.15		1.30	1.20	-7.69	1.74	1.91	9.77	1.74	1.74		1.63	1.74	6.75	2.17	2.17		1.96	1.96		n.i.o.	n.i.o.		3.30	3.30	
Cebolla cabeza (Mediana) IMPORTADO	Kg	n.i.o.	n.i.o.		n.i.o.	n.i.o.		n.i.o.	n.i.o.		n.i.o.	n.i.o.		n.i.o.	n.i.o.		n.i.o.	n.i.o.		n.i.o.	n.i.o.		n.i.o.	n.i.o.		5.22	5.22		3.30	3.30	
Haba Verde Grande	@	30.00	40.83	36.10	40.00	40.00		25.00	25.00		35.00	35.00		25.00	30.00	20.00	21.25	21.25		25.00	25.00		30.00	30.00		105.00	105.00		120.00	120.00	
Locoto (Mediano)	Kg	5.61	5.61		5.00	5.00		3.48	3.48		4.13	4.78	15.74	3.91	3.91		6.96	6.96		2.93	2.93		3.91	3.91		n.i.o.	n.i.o.		5.33	5.33	
Maíz Choclo (Mediano)	100 unid.	100.00	100.00		95.00	95.00		70.00	70.00		120.00	120.00		100.00	100.00		80.00	80.00		55.00	55.00		75.00	80.00	6.67	n.i.o.	n.i.o.		87.50	87.50	
Nabo (Mediano)	@	26.59	28.75	8.12	27.78	27.78		30.00	30.00		n.i.o.	n.i.o.		16.67	16.67		35.00	35.00		n.i.o.	n.i.o.		30.00	30.00		90.00	90.00		50.00	50.00	
Pimentón Californiano (sin clasificar)	Kg	4.78	4.78		4.78	4.78		2.61	2.61		2.83	3.04	7.42	6.52	6.52		2.39	2.39		2.39	3.04	27.20	3.48	3.91	12.36	n.i.o.	n.i.o.		10.87	10.87	
Tomate Perita Híbrido (Mediano)	Kg	3.91	3.99	2.05	3.91	3.79	-3.07	2.75	2.75		1.71	1.96	14.62	3.42	3.42		2.81	2.81		2.93	2.93		3.42	3.67	7.31	n.i.o.	n.i.o.		3.67	3.67	
Tomate Perita Híbrido (Mediano) IMPORTADO	Kg	3.67	3.67		4.28	3.91	-8.64	n.i.o.	n.i.o.		n.i.o.	n.i.o.		n.i.o.	n.i.o.		n.i.o.	n.i.o.		n.i.o.	n.i.o.		n.i.o.	n.i.o.		5.87	5.87		n.i.o.	n.i.o.	
Vainita Blanca Arbustiva (sin clasificar)	Kg	7.61	n.i.o.		5.22	5.22		3.91	3.91		3.48	3.91	12.36	6.09	6.09		3.91	3.91		3.48	3.48		5.65	5.65		9.35	9.35		7.83	7.83	
Zanahoria (sin clasificar)	Kg	1.74	1.93	10.92	1.68	1.68		1.49	1.61	8.05	2.36	2.42	2.54	1.49	1.49		0.87	0.87		1.98	1.98		1.63	1.63		5.22	5.22		4.35	4.35	
Zapallo .	Kg	1.85	2.17	17.30	1.68	1.68		1.74	1.74		1.74	1.74		1.96	1.96		2.17	2.61	20.28	1.52	1.52		2.17	2.17		n.i.o.	n.i.o.		3.80	3.80	

REFERENCIA:

■ Alza ■ Baja ■ Se mantiene n.i.o.: No Ingreso Oferta

Fuente: OAP-MDRyT

PRECIOS MAYORISTA DE PRODUCTOS AGROPECUARIOS Y AGROINDUSTRIALES

PRODUCTOS Y SUS CARACTERISTICAS	UNIDAD	EI ALTO			LA PAZ			COCHABAMBA			SANTA CRUZ			ORURO			TARJA			SUCRE			POTOSI			COBUJA			TRINIDAD		
		23-03-19	25-03-19	VAR %	23-03-19	25-03-19	VAR %	23-03-19	25-03-19	VAR %	23-03-19	25-03-19	VAR %	23-03-19	25-03-19	VAR %	23-03-19	25-03-19	VAR %	23-03-19	25-03-19	VAR %	23-03-19	25-03-19	VAR %	23-03-19	25-03-19	VAR %			
FRUTAS																															
Banana Cavendish (Mediana)	100 unid.	28.33	28.33		35.00	35.00		25.00	28.00	12.00	30.00	30.00		30.00	35.00	16.67	35.00	35.00		31.00	31.00		38.00	38.00		80.00	80.00		35.00	35.00	
Damasco (Mediano)	100 unid.	n.i.o.	n.i.o.		n.i.o.	n.i.o.		n.i.o.	n.i.o.		n.i.o.	n.i.o.		n.i.o.	n.i.o.		n.i.o.	n.i.o.		n.i.o.	n.i.o.		n.i.o.	n.i.o.		n.i.o.	n.i.o.		n.i.o.	n.i.o.	
Durazno (Mediano)	100 unid.	33.33	28.00	-15.99	40.00	40.00		45.00	45.00		59.38	60.42	1.75	70.00	70.00		22.22	22.22		42.50	42.50		30.00	30.00		n.i.o.	n.i.o.		85.00	85.00	
Durazno (Mediano) IMPORTADO	100 unid.	n.i.o.	n.i.o.		n.i.o.	n.i.o.		n.i.o.	n.i.o.		n.i.o.	n.i.o.		n.i.o.	n.i.o.		n.i.o.	n.i.o.		n.i.o.	n.i.o.		n.i.o.	n.i.o.		n.i.o.	n.i.o.		n.i.o.	n.i.o.	
Frutilla (sin clasificar)	CAJA 100 unid.	12.00	n.i.o.		11.00	11.00		9.00	10.00	11.11	6.66	6.66		n.i.o.	n.i.o.		15.50	15.50		10.00	10.00		n.i.o.	n.i.o.		n.i.o.	n.i.o.		n.i.o.	n.i.o.	
Limón Tahiti (Mediano)	100 unid.	20.00	20.00		16.50	16.50		28.00	28.00		14.00	15.00	7.14	25.00	25.00		20.00	20.00		32.50	32.50		37.50	40.00	6.67	n.i.o.	n.i.o.		40.00	40.00	
Limón Sutil (Mediano)	100 unid.	18.00	18.00		15.00	15.00		24.00	20.00	-16.67	12.00	12.00		25.00	25.00		50.00	n.i.o.		12.00	12.00		17.50	22.00	25.71	60.00	60.00		40.00	40.00	
Mandarina Criolla (Mediana)	100 unid.	n.i.o.	52.50		40.00	40.00		n.i.o.	n.i.o.		30.00	30.00		45.00	45.00		n.i.o.	n.i.o.		n.i.o.	n.i.o.		35.00	40.00	14.29	n.i.o.	n.i.o.		n.i.o.	n.i.o.	
Mandarina Japonesa (Mediano - Grande)	100 unid.	38.00	36.50	-3.95	40.00	40.00		35.00	35.00		33.00	33.00		40.00	40.00		40.00	35.00	-12.50	n.i.o.	40.00		n.i.o.	n.i.o.		n.i.o.	n.i.o.		n.i.o.	n.i.o.	
Manga Manzana (Mediana)	100 unid.	n.i.o.	n.i.o.		n.i.o.	n.i.o.		n.i.o.	n.i.o.		n.i.o.	n.i.o.		n.i.o.	n.i.o.		n.i.o.	n.i.o.		n.i.o.	n.i.o.		n.i.o.	n.i.o.		n.i.o.	n.i.o.		n.i.o.	n.i.o.	
Manga Manzana (Mediana) IMPORTADO	CAJA 100 unid.	n.i.o.	n.i.o.		n.i.o.	n.i.o.		n.i.o.	n.i.o.		n.i.o.	n.i.o.		n.i.o.	n.i.o.		n.i.o.	n.i.o.		n.i.o.	n.i.o.		n.i.o.	n.i.o.		n.i.o.	n.i.o.		n.i.o.	n.i.o.	
Manzana (Mediana)	100 unid.	n.i.o.	n.i.o.		n.i.o.	n.i.o.		n.i.o.	n.i.o.		n.i.o.	n.i.o.		n.i.o.	n.i.o.		32.50	32.50		n.i.o.	n.i.o.		n.i.o.	n.i.o.		n.i.o.	n.i.o.		n.i.o.	n.i.o.	
Manzana Red Delicious Mapleado (Mediana) IMPORTADO	100 unid.	n.i.o.	n.i.o.		185.00	185.00		200.00	200.00		n.i.o.	n.i.o.		n.i.o.	n.i.o.		190.00	190.00		180.00	180.00		160.00	160.00		147.92	147.92		90.00	90.00	
Naranja Injerto (Mediano)	100 unid.	50.00	50.00		n.i.o.	40.00		35.00	35.00		35.00	35.00		50.00	50.00		70.00	70.00		55.00	55.00		40.00	42.50	6.25	n.i.o.	n.i.o.		50.00	50.00	
Naranja Criolla (Mediana)	100 unid.	n.i.o.	n.i.o.		n.i.o.	n.i.o.		n.i.o.	n.i.o.		n.i.o.	n.i.o.		n.i.o.	n.i.o.		n.i.o.	n.i.o.		n.i.o.	n.i.o.		n.i.o.	n.i.o.		n.i.o.	n.i.o.		n.i.o.	n.i.o.	
Palta Bacon (Mediano)	100 unid.	n.i.o.	n.i.o.		390.00	n.i.o.		290.00	290.00		n.i.o.	n.i.o.		320.00	320.00		240.00	240.00		n.i.o.	n.i.o.		n.i.o.	n.i.o.		340.00	340.00		90.00	90.00	
Papaya Salvietti (Mediana)	100 unid.	640.00	610.00	-4.69	800.00	750.00	-6.25	600.00	600.00		300.00	325.00	8.33	590.00	590.00		800.00	800.00		650.00	650.00		750.00	750.00		600.00	600.00		400.00	400.00	
Piña Pucallpa (Mediana)	100 unid.	753.33	770.00	2.21	690.00	690.00		900.00	900.00		800.00	800.00		900.00	900.00		800.00	800.00		850.00	850.00		1000.00	1000.00		n.i.o.	n.i.o.		425.00	425.00	
Plátano (Mediano)	100 unid.	42.00	42.00		42.50	42.50		30.00	30.00		15.00	15.00		45.00	45.00		40.00	40.00		45.00	45.00		65.00	65.00		57.50	57.50		25.00	25.00	
Sandia (Mediano)	Kg.	2.61	2.61		2.28	2.28		2.07	2.07		1.04	1.04		2.39	2.39		1.52	1.52		1.74	1.74		1.96	1.96		2.61	2.61		3.26	3.26	
Toronja Ruby Red (Mediana)	100 unid.	65.00	65.00		62.50	60.00	-4.00	70.00	70.00		45.00	45.00		80.00	80.00		40.00	40.00		95.00	95.00		80.00	n.i.o.		87.50	87.50		47.50	47.50	
Uva Blanca	Kg.	5.00	5.22	4.40	4.35	4.35		4.78	4.78		6.09	6.09		5.22	5.22		3.48	3.48		5.43	5.43		5.65	5.65		n.i.o.	n.i.o.		n.i.o.	n.i.o.	
Uva Negra	Kg.	5.65	5.65		4.35	4.35		5.65	5.65		6.52	6.52		5.22	5.22		4.35	4.35		5.65	5.65		5.65	5.65		n.i.o.	n.i.o.		n.i.o.	n.i.o.	
Uva Negra IMPORTADO	Kg.	n.i.o.	n.i.o.		n.i.o.	n.i.o.		n.i.o.	n.i.o.		n.i.o.	n.i.o.		n.i.o.	n.i.o.		n.i.o.	n.i.o.		n.i.o.	n.i.o.		n.i.o.	n.i.o.		14.35	14.35		n.i.o.	n.i.o.	
Uva Blanca IMPORTADO	Kg.	n.i.o.	n.i.o.		n.i.o.	n.i.o.		n.i.o.	n.i.o.		n.i.o.	n.i.o.		n.i.o.	n.i.o.		n.i.o.	n.i.o.		n.i.o.	n.i.o.		n.i.o.	n.i.o.		19.13	19.13		n.i.o.	n.i.o.	
CARNES - HUEVOS																															
Carne de Pollo entero eviscerado	Kg.	8.50	8.50		9.50	9.25	-2.63	8.68	8.58	-1.15	8.50	8.50		8.90	8.90		12.50	12.50		10.00	10.00		10.00	10.00		12.75	12.75		8.00	8.00	
Carne de cerdo en gancho	Kg.	17.00	17.00		18.25	18.25		20.00	20.00		15.00	15.00		22.00	22.00		22.00	22.00		19.00	19.00		21.00	21.00		23.00	23.00		18.00	18.00	
Carne de res en gancho	Kg.	22.50	20.50	-8.89	22.50	22.50		21.00	21.00		19.50	19.50		23.00	23.00		22.25	22.25		22.75	22.75		21.00	21.00		17.25	17.25		16.50	16.50	
Huevo (Primera Calidad)	unid.	0.60	0.60		0.70	0.70		0.60	0.60		0.60	0.60		0.60	0.60		0.60	0.60		0.65	0.65		0.68	0.68		0.68	0.68		0.40	0.40	
Pacú	Kg.	n.i.o.	n.i.o.		38.00	38.00		28.00	28.00		35.00	35.00		n.i.o.	n.i.o.		30.00	30.00		n.i.o.	n.i.o.		n.i.o.	n.i.o.		24.50	24.50		30.83	30.83	
Pejerrey	Kg.	53.48	52.17	-2.45	54.35	54.35		65.00	65.00		n.i.o.	n.i.o.		50.00	50.00		n.i.o.	n.i.o.		n.i.o.	n.i.o.		n.i.o.	n.i.o.		n.i.o.	n.i.o.		n.i.o.	n.i.o.	
Surubí	Kg.	n.i.o.	n.i.o.		43.50	43.50		35.00	35.00		35.00	35.00		n.i.o.	n.i.o.		40.00	40.00		n.i.o.	n.i.o.		n.i.o.	n.i.o.		24.50	24.50		30.00	30.00	
Trucha	Kg.	25.65	25.65		26.09	26.09		32.00	32.00		n.i.o.	n.i.o.		34.78	34.78		n.i.o.	n.i.o.		n.i.o.	n.i.o.		n.i.o.	n.i.o.		n.i.o.	n.i.o.		n.i.o.	n.i.o.	

REFERENCIA:

■ Alza ■ Baja ■ Se mantiene

n.i.o.: No Ingreso Oferta

Fuente: OAP-MDRyT

PRECIOS MAYORISTA DE PRODUCTOS AGROPECUARIOS Y AGROINDUSTRIALES

PRODUCTOS Y SUS CARACTERISTICAS	UNIDAD	EI ALTO			LA PAZ			COCHABAMBA			SANTA CRUZ			ORURO			TARIJA			SUCRE			POTOSI			COBIJA			TRINIDAD		
		23-03-19	25-03-19	VAR%	23-03-19	25-03-19	VAR%	23-03-19	25-03-19	VAR%	23-03-19	25-03-19	VAR%	23-03-19	25-03-19	VAR%	23-03-19	25-03-19	VAR%	23-03-19	25-03-19	VAR%	23-03-19	25-03-19	VAR%	23-03-19	25-03-19	VAR%			
GRANOS - AGROINDUSTRIALES																															
Aceite vegetal a granel	Lt.	7.50	7.50		7.75	7.75		8.00	8.00		7.25	7.25		7.50	7.50		n.i.o.	n.i.o.		7.25	7.25		9.00	9.00		n.i.o.	n.i.o.		9.00	9.00	
Aceite vegetal envasado	BIDON 900 cc.	10.50	10.50		10.42	10.42		10.80	10.80		9.16	9.16		10.42	10.42		n.i.o.	n.i.o.		10.50	10.50		11.00	11.00		n.i.o.	n.i.o.		8.30	8.30	
Aceite vegetal envasado IMPORTADO	BIDON 900 cc.	7.92	7.92		9.90	9.90		n.i.o.	n.i.o.		7.75	7.75		8.10	8.10		9.00	9.00		9.00	9.00		7.50	7.50		7.00	7.00		8.00	8.00	
Amaranto	46 Kg.	n.i.o.	n.i.o.		n.i.o.	n.i.o.		n.i.o.	n.i.o.		n.i.o.	n.i.o.		n.i.o.	n.i.o.		n.i.o.	n.i.o.		n.i.o.	n.i.o.		n.i.o.	n.i.o.		n.i.o.	n.i.o.		n.i.o.	n.i.o.	
Arroz de primera	qq.	320.00	320.00		315.00	315.00		285.00	285.00		266.00	266.00		290.00	290.00		340.00	340.00		265.00	265.00		270.00	270.00		n.i.o.	n.i.o.		199.50	190.00	-4.76
Arroz económico	qq.	210.00	210.00		215.00	215.00		207.50	207.50		187.00	187.00		220.00	220.00		185.00	185.00		180.00	180.00		200.00	200.00		n.i.o.	n.i.o.		162.50	162.50	
Arroz de segunda	qq.	260.00	260.00		260.00	260.00		250.00	250.00		228.75	228.75		250.00	250.00		220.00	220.00		245.00	245.00		240.00	240.00		n.i.o.	n.i.o.		170.00	170.00	
Arroz de primera IMPORTADO	qq.	220.80	220.80		220.00	220.00		230.00	230.00		272.17	272.17		230.00	230.00		202.40	202.40		220.80	220.80		n.i.o.	n.i.o.		214.67	214.67		276.00	276.00	
Azúcar blanco	qq.	165.00	165.00		165.00	165.00		160.00	160.00		160.00	160.00		170.00	170.00		160.00	160.00		155.00	155.00		172.50	172.50		n.i.o.	n.i.o.		217.50	217.50	
Azúcar blanco IMPORTADO	SACO qq.	n.i.o.	n.i.o.		n.i.o.	n.i.o.		n.i.o.	n.i.o.		n.i.o.	n.i.o.		n.i.o.	n.i.o.		n.i.o.	n.i.o.		n.i.o.	n.i.o.		n.i.o.	n.i.o.		180.17	180.17		n.i.o.	n.i.o.	
Café molido	Kg.	n.i.o.	n.i.o.		42.00	42.00		34.00	34.00		38.00	38.00		43.00	43.00		50.00	50.00		n.i.o.	n.i.o.		40.00	40.00		n.i.o.	n.i.o.		n.i.o.	n.i.o.	
Café en grano (Mediano)	qq.	n.i.o.	n.i.o.		n.i.o.	n.i.o.		n.i.o.	n.i.o.		n.i.o.	n.i.o.		n.i.o.	n.i.o.		3986.67	3986.67		n.i.o.	n.i.o.		n.i.o.	n.i.o.		n.i.o.	n.i.o.		n.i.o.	n.i.o.	
Cebada en grano	@	47.50	47.50		48.13	48.13		35.00	35.00		n.i.o.	n.i.o.		55.00	50.00	-9.09	n.i.o.	n.i.o.		22.50	22.50		30.00	30.00		n.i.o.	n.i.o.		n.i.o.	n.i.o.	
Charque de llama	Kg.	54.00	54.00		37.67	37.67		68.00	68.00		n.i.o.	n.i.o.		120.00	120.00		n.i.o.	n.i.o.		165.00	165.00		110.00	110.00		n.i.o.	n.i.o.		n.i.o.	n.i.o.	
Chuña (Mediano)	qq.	370.00	370.00		375.00	375.00		410.00	410.00		400.00	400.00		330.00	330.00		475.00	475.00		560.00	560.00		470.00	470.00		n.i.o.	n.i.o.		820.00	820.00	
Fideo	@	72.00	72.00		75.00	75.00		65.00	65.00		66.50	66.50		78.00	78.00		75.00	75.00		70.00	70.00		70.00	70.00		90.00	90.00		75.00	75.00	
Frejol Negro (Mediano)	qq.	380.00	380.00		365.00	365.00		340.00	340.00		260.00	260.00		n.i.o.	n.i.o.		n.i.o.	n.i.o.		275.00	275.00		n.i.o.	n.i.o.		n.i.o.	n.i.o.		n.i.o.	n.i.o.	
Girasol (Pequeño color café rayado)	qq.	n.i.o.	n.i.o.		n.i.o.	n.i.o.		n.i.o.	n.i.o.		n.i.o.	n.i.o.		n.i.o.	n.i.o.		n.i.o.	n.i.o.		n.i.o.	n.i.o.		n.i.o.	n.i.o.		n.i.o.	n.i.o.		n.i.o.	n.i.o.	
Harina blanca	46 Kg.	180.00	180.00		184.00	181.62	-1.29	177.10	177.10		184.00	184.00		n.i.o.	n.i.o.		n.i.o.	n.i.o.		n.i.o.	n.i.o.		n.i.o.	n.i.o.		n.i.o.	n.i.o.		215.00	215.00	
Harina blanca IMPORTADO	SACO 46 Kg.	170.20	170.20		170.20	170.20		174.80	174.80		174.80	174.80		165.60	165.60		170.20	170.20		174.80	174.80		170.20	170.20		214.06	214.06		193.20	193.20	
Leche fluida	BIDON 946 ml.	5.70	5.70		5.70	5.70		5.70	5.70		5.70	5.70		5.60	5.60		5.00	5.00		5.50	5.50		6.00	6.00		n.i.o.	n.i.o.		5.88	5.88	
Leche en polvo	LATA 2500 grs.	155.00	155.00		150.00	150.00		160.00	160.00		150.00	150.00		163.00	163.00		150.00	150.00		155.00	155.00		155.00	160.00	3.23	165.00	165.00		167.50	167.50	
Manteca de cerdo IMPORTADO	LATA 17 Kg.	210.00	210.00		220.00	220.00		217.00	217.00		205.00	205.00		220.00	220.00		200.00	200.00		215.00	215.00		200.00	200.00		n.i.o.	n.i.o.		n.i.o.	n.i.o.	
Manteca vegetal	CAJA 17 Kg.	215.00	215.00		212.00	212.00		225.00	225.00		210.00	210.00		200.00	200.00		200.00	200.00		210.00	210.00		220.00	220.00		n.i.o.	n.i.o.		220.00	220.00	
Maní con cáscara rojo	qq.	390.00	375.00	-3.85	395.00	395.00		460.00	460.00		350.00	350.00		455.00	455.00		400.00	400.00		370.00	370.00		440.00	440.00		n.i.o.	n.i.o.		n.i.o.	n.i.o.	
Maíz Blanco (Grande)	qq.	350.00	350.00		390.00	390.00		480.00	480.00		400.00	400.00		400.00	400.00		315.00	315.00		240.00	240.00		340.00	340.00		n.i.o.	n.i.o.		n.i.o.	n.i.o.	
Maíz amarillo duro	qq.	90.75	90.75		100.00	100.00		85.00	85.00		65.00	65.00		85.00	85.00		n.i.o.	n.i.o.		75.00	75.00		120.00	120.00		n.i.o.	n.i.o.		85.00	85.00	
Maíz amarillo duro IMPORTADO	qq.	n.i.o.	n.i.o.		n.i.o.	n.i.o.		n.i.o.	n.i.o.		n.i.o.	n.i.o.		n.i.o.	n.i.o.		75.00	75.00		n.i.o.	n.i.o.		n.i.o.	n.i.o.		92.00	92.00		n.i.o.	n.i.o.	
Quinoa Real	qq.	800.00	800.00		n.i.o.	n.i.o.		850.00	850.00		n.i.o.	n.i.o.		650.00	650.00		n.i.o.	n.i.o.		n.i.o.	n.i.o.		680.00	680.00		n.i.o.	n.i.o.		n.i.o.	n.i.o.	
Sorgo	qq.	n.i.o.	n.i.o.		110.00	110.00		68.00	68.00		46.00	46.00		80.00	80.00		n.i.o.	n.i.o.		62.50	62.50		100.00	100.00		n.i.o.	n.i.o.		n.i.o.	n.i.o.	
Soya en grano	qq.	210.00	210.00		215.00	215.00		230.00	230.00		150.00	150.00		n.i.o.	n.i.o.		270.00	270.00		190.00	190.00		n.i.o.	n.i.o.		n.i.o.	n.i.o.		n.i.o.	n.i.o.	
Sésamo (Escobero)	qq.	n.i.o.	n.i.o.		n.i.o.	n.i.o.		780.00	780.00		n.i.o.	n.i.o.		n.i.o.	n.i.o.		n.i.o.	n.i.o.		n.i.o.	n.i.o.		n.i.o.	n.i.o.		n.i.o.	n.i.o.		n.i.o.	n.i.o.	
Trigo en grano	qq.	220.00	220.00		230.00	230.00		250.00	250.00		n.i.o.	n.i.o.		n.i.o.	n.i.o.		155.00	155.00		145.00	145.00		160.00	160.00		n.i.o.	n.i.o.		n.i.o.	n.i.o.	
Trigo pelado	qq.	250.00	250.00		275.00	275.00		340.00	340.00		240.00	240.00		330.00	330.00		245.00	245.00		205.00	205.00		320.00	320.00		n.i.o.	n.i.o.		n.i.o.	n.i.o.	
Tunta	qq.	880.00	880.00		1010.00	1010.00		710.00	710.00		720.00	720.00		1040.00	1040.00		960.00	n.i.o.		n.i.o.	n.i.o.		n.i.o.	n.i.o.		n.i.o.	n.i.o.		n.i.o.	n.i.o.	
Tunta . IMPORTADO	50 Kg.	1116.67	1116.67		1080.00	1080.00		990.00	990.00		869.57	869.57		1200.00	1200.00		n.i.o.	n.i.o.		n.i.o.	n.i.o.		n.i.o.	n.i.o.		n.i.o.	n.i.o.		n.i.o.	n.i.o.	

Nota: El precio de pollo que se reflejan en el boletín diario correspondiente a la ciudad de Tarija, pertenece a la producción local.

REFERENCIA:

■ Alza
 ■ Baja
 Se mantiene
 n.i.o.: No Ingreso Oferta

Fuente: OAP-MDRyT

PRECIOS MAYORISTAS DE LA CARNE DE POLLO ENTERO EVISCERADO Y AZÚCAR BLANCO

25 DE MARZO DE 2019

CARNE DE POLLO — AGENCIA

CIUDAD	SOFÍA	IMBA	ALG	PIO RICO	PROMEDIO
EI ALTO	9.00	8.50	n.i.o.	8.00	8,50
LA PAZ	9.50	9.50	n.i.o.	8.75	9,25
COCHABAMBA	9.50	9.80	8.00	7.00	8,58
SANTA CRUZ	8.50	8.50	n.i.o.	n.i.o.	8,50
ORURO	9.20	8.20	9.20	9.00	8,90
SUCRE	n.i.o.	10.00	n.i.o.	10.00	10,00
POTOSI	n.i.o.	10.00	10.00	n.i.o.	10,00
TRINIDAD	8.00	n.i.o.	n.i.o.	n.i.o.	8,00

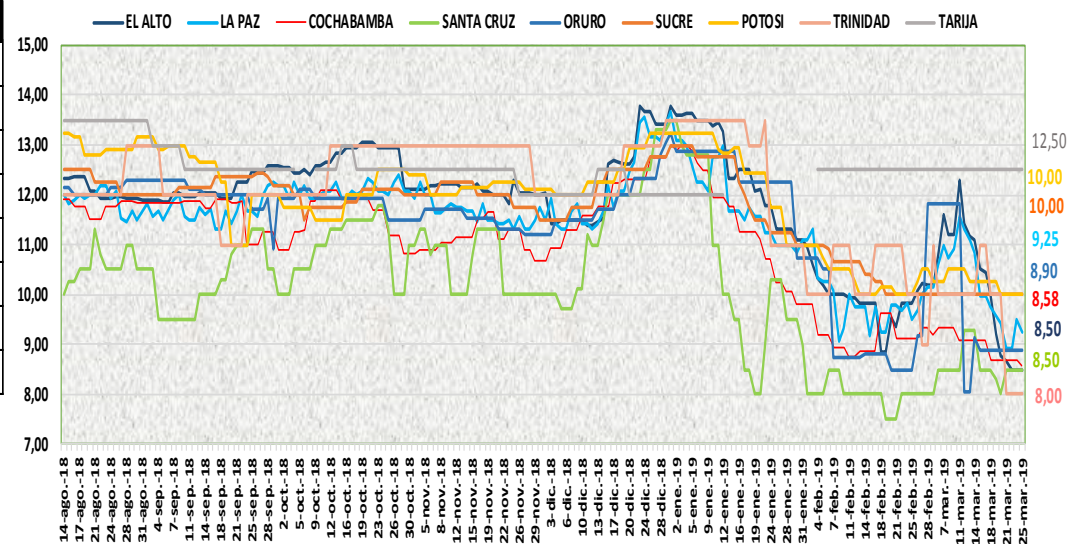

Durante la jornada se registró leve alza en el precio del pollo entero eviscerado en la ciudad de Cochabamba de la marca IMBA debido a variabilidad de precios. Bajó de precio en las ciudades de La Paz y Cochabamba de las marcas SOFIA, PIO RICO y ALG debido a la sobreoferta de este producto.

25 DE MARZO DE 2019

AZUCAR BLANCO — MARCAS

CIUDAD	LA BELGICA		UNAGRO		GUABIRÁ		SAN AURELIO		BERMEJO	
	Bs/qq	Bs/Kg	Bs/qq	Bs/Kg	Bs/qq	Bs/Kg	Bs/qq	Bs/Kg	Bs/qq	Bs/Kg
EI ALTO	165.00	3.59	n.i.o.	n.i.o.	n.i.o.	n.i.o.	165.00	3.59	n.i.o.	n.i.o.
LA PAZ	170.00	3.70	n.i.o.	n.i.o.	n.i.o.	n.i.o.	165.00	3.59	n.i.o.	n.i.o.
COCHABAMBA	155.00	3.37	165.00	3.59	165.00	3.59	160.00	3.48	n.i.o.	n.i.o.
SANTA CRUZ	n.i.o.	n.i.o.	n.i.o.	n.i.o.	207.50	4.51	160.00	3.48	n.i.o.	n.i.o.
ORURO	n.i.o.	n.i.o.	170.00	3.70	n.i.o.	n.i.o.	170.00	3.70	180.00	3.91
SUCRE	n.i.o.	n.i.o.	n.i.o.	n.i.o.	n.i.o.	n.i.o.	155.00	3.37	170.00	3.70
TARIJA	n.i.o.	n.i.o.	n.i.o.	n.i.o.	n.i.o.	n.i.o.	n.i.o.	n.i.o.	160.00	3.48
POTOSI	n.i.o.	n.i.o.	n.i.o.	n.i.o.	n.i.o.	n.i.o.	170.00	3.70	175.00	3.80
TRINIDAD	n.i.o.	n.i.o.	215.00	4.67	220.00	4.78	n.i.o.	n.i.o.	n.i.o.	n.i.o.

En esta jornada se mantiene el precio del azúcar blanco en las ocho ciudades capitales en sus diferentes marcas.

REFERENCIA:

Alza Baja Se mantiene

n.i.o.: No Ingreso Oferta

Fuente: OAP-MDRyT

COMENTARIOS DE PRODUCTOS AGROPECUARIOS Y AGROINDUSTRIALES

El Alto. - Subieron de precio; la yuca de Alto Beni, la cebolla verde de Achacachi, el haba verde de Copacabana hoy se observó poca oferta y no ingreso de otras procedencias, el nabo de Oruro, la zanahoria de Oruro, el zapallo de Cochabamba y Palca; Araca, la piña pucallpa de Cochabamba, la uva blanca de Tarija esto es por la baja oferta y al poco abastecimiento de estos productos. Bajaron de precio; la papaya salvietti de Alto Beni, la mandarina japonesa de Yapacani y Alto Beni, el maní rojo de Tarija, la arveja blanca de Palca y Sorata debido que hay un buen abastecimiento de estos productos en el mercado. Nota. - No se encontró en el mercado al por mayor la lechuga arrepollada y vainita, hoy se registra mandarina criolla de Alto Beni y Palos Blancos ya está en su temporada.

La Paz. - Bajaron de precio; la carne de pollo de las marcas SOFÍA y PIO RICO esto es por la baja demanda del mismo, la harina tanto la nacional como el importado por un ligero descenso en el precio ya que hubo buen abastecimiento de este producto. Bajaron de precio; el tomate perita de Cochabamba, el tomate importado de Perú, la papaya salvietti, la toronja ruby red de Alto Beni por la buena oferta. Nota. - Hoy no se reportó la palta bacón mediano de Caranavi.

Cochabamba. - Subieron de precio; la cebolla verde y zanahoria, la banana de Cochabamba, la frutilla que ingreso de Pojo ya que solo se comercializa con remanentes e indicar que la demanda es mayor. Bajaron de precio; la carne de pollo de las marcas PIO RICO y ALG por la buena oferta, la cebolla cabeza ya que presenta una oferta muy buena a pesar que se comercializa con remanentes, la papalisa que ingreso de Colomi en mayor cantidad debido a eso tiene una buena oferta, el limón sutil de Ansaldo debido a que la oferta es mayor que demanda.

Santa Cruz. - Subieron de precio; la cebolla cabeza debido a que el productor estuvo vendiendo a un solo precio según su origen, el locoto y el pimentón han llegado moderada cantidad y de buena calidad, el tomate perita, la vainita moderada oferta y de buena calidad, la zanahoria sigue llegando en poca oferta de Oruro, de tamaños mezclados, la papa desiré y huaycha debido a que el productor ha vendido su carga en dos precios ya que es de buena calidad, la yuca solo ha llegado de El Torno por la buena demanda, la cebolla verde ha llegado moderada cantidad de cebolla fresca.

Oruro. - Subieron de precio; la papa huaycha de Independencia, el haba de Caracollo y Paria, la banana de Alto Beni por bajar la oferta. Bajo de precio; la cebada en grano de Sacaca por mejorar la oferta con la llegada de este producto.

Sucre. - Subieron de precio; la arveja de Cochabamba debido a la regular oferta que se presenta de este producto, la cebolla verde de Chuquisaca y Potosí por la baja oferta y buena demanda, el pimentón de Santa Cruz y Cochabamba debido a la regular oferta por la no llegada en buena cantidad del producto, la mandarina japonesa de Santa Cruz por la regular demanda.

Tarija. - Subieron de precio; la arveja verde de Tarija debido a que la demanda es mayor a la oferta, la cebolla cola verde de Tarija, Tomayapo y El Puente debido a que ingresó poco al mercado, el zapallo de Tarija debido a que la demanda es mayor a la oferta. Bajo de precio; la mandarina japonesa de Santa Cruz por la sobre oferta en el mercado. Nota. - No se registró limón sutil de Santa Cruz debido a que no llegó.

Potosí. - Subieron de precio; la leche en polvo PIL de Cochabamba por la reducción en su oferta, el maíz choclo de Betanzos, Puna y Cotagaita, el pimentón y tomate de Tarija, la lechuga y el pimentón de Betanzos, el limón sutil de Alto Beni, Oronkota y Poco, la mandarina criolla y naranja injerto de Yapacani debido a la reducción de la oferta y a la especulación en el mercado. Bajo de precio; la cebolla cola verde de Betanzos por la mejora de la oferta.

Cobija. - Subieron de precio; la yuca de Brasil (Epitaciolandia) y de los municipios cercanos a Cobija (Porvenir-Filadelfia) este incremento se da porque pese a tener presencia de producto del vecino país, este no cubre la demanda de la población porque es un producto de consumo masivo en la población, también mencionar que se tiene presencia de producto fresco, el cual es también aprovechado para el incremento del mismo.

Trinidad. - Bajo de precio; el arroz de primera debido por la época de cosecha de arroz y también explican los productores hacen pelar para pagar los servicios de las maquinarias es así se satura el mercado interno con el arroz.