

N° 0117

**BOLETIN DIARIO DE PRECIOS MAYORISTA**

Sábado, 25 de Mayo de 2019

PRODUCTOS Y SUS CARACTERISTICAS	UNIDAD	EI ALTO			LA PAZ			COCHABAMBA			SANTA CRUZ			ORURO			TARIJA			SUCRE			POTOSI			COBIJA			TRINIDAD		
		24-05-19	25-05-19	VAR %	24-05-19	25-05-19	VAR %	24-05-19	25-05-19	VAR %	24-05-19	25-05-19	VAR %	24-05-19	25-05-19	VAR %	24-05-19	25-05-19	VAR %	24-05-19	25-05-19	VAR %	24-05-19	25-05-19	VAR %	24-05-19	25-05-19	VAR %			
<b>TUBERCULOS - RAICES</b>																															
Papa Desiree (Mediana)	@	35.56	35.56		39.67	39.67		36.67	38.89	6.05	21.33	21.33		35.00	35.00		32.50	32.50		26.00	26.00		31.25	31.25		n.i.a.	n.i.a.		45.00	45.00	
Papa Huaycha o Imilla (Mediana)	@	30.69	30.69		30.56	30.56		26.67	24.44	-8.36	26.00	26.00		31.11	31.11		n.i.a.	n.i.a.		28.00	28.00		25.00	25.00		62.50	62.50		40.00	40.00	
Papa Holandesa (Mediana) IMPORTADO	@	46.67	46.67		47.22	47.22		n.i.a.	n.i.a.		n.i.a.	n.i.a.		n.i.a.	n.i.a.		n.i.a.	n.i.a.		n.i.a.	n.i.a.		n.i.a.	n.i.a.		55.00	55.00		45.00	45.00	
Papalisa Cáscara Roja o Amarilla (Mediana)	@	30.00	30.00		38.00	38.00		30.00	30.00		30.00	30.00		30.00	30.00		40.00	40.00		30.00	30.00		70.00	60.00	-14.29	n.i.a.	n.i.a.		80.00	80.00	
Yuca (Mediano - Grande)	Kg	4.67	4.78	2.36	3.91	3.91		2.17	2.17		1.16	1.16		4.35	4.35		n.i.a.	n.i.a.		1.83	1.83		n.i.a.	n.i.a.		2.61	2.61		2.93	2.93	
<b>HORTALIZAS</b>																															
Ajo	@	60.00	60.00		55.00	55.00		95.00	95.00		110.00	110.00		n.i.a.	n.i.a.		105.00	105.00		75.00	75.00		75.00	75.00		165.00	165.00		155.00	155.00	
Ají en Vaina	@	n.i.a.	n.i.a.		n.i.a.	n.i.a.		312.50	312.50		318.33	318.33		n.i.a.	n.i.a.		275.00	275.00		151.25	151.25		230.00	230.00		n.i.a.	n.i.a.		440.00	440.00	
Ají en Vaina IMPORTADO	BOLSA @	310.00	310.00		375.00	375.00		325.00	325.00		340.00	340.00		335.00	335.00		325.00	325.00		n.i.a.	n.i.a.		n.i.a.	n.i.a.		n.i.a.	n.i.a.		385.00	385.00	
Arveja Verde (Mediana)	@	95.00	95.00		92.50	92.50		55.00	60.00	9.09	60.00	60.00		80.00	80.00		62.50	62.50		60.00	65.00	8.33	80.00	80.00		105.00	105.00		120.00	120.00	
Cebolla Verde (sin clasificar)	Kg	2.65	2.50	-5.66	2.83	2.61	-7.77	2.43	2.43		2.61	2.61		1.45	1.45		2.72	2.72		2.39	2.39		3.04	3.04		n.i.a.	n.i.a.		2.99	2.99	
Cebolla cabeza (Mediana)	Kg	4.22	4.22		4.57	4.57		3.37	3.59	6.53	3.30	3.30		3.62	3.62		3.59	3.59		3.70	3.70		3.91	3.91		n.i.a.	n.i.a.		4.35	4.35	
Cebolla cabeza (Mediana) IMPORTADO	Kg	4.83	4.83		n.i.a.	4.40		n.i.a.	n.i.a.		n.i.a.	n.i.a.		n.i.a.	n.i.a.		n.i.a.	n.i.a.		n.i.a.	n.i.a.		n.i.a.	n.i.a.		4.35	4.35		3.65	3.65	
Haba Verde Grande	@	28.61	29.17	1.96	40.00	40.00		35.00	35.00		35.00	35.00		30.00	30.00		37.50	37.50		25.00	25.00		40.00	40.00		100.00	100.00		120.00	120.00	
Locoto (Mediano)	Kg	3.91	3.91		3.91	3.91		3.48	3.04	-12.64	3.91	3.91		3.48	3.48		5.22	5.22		3.26	3.26		3.26	3.26		n.i.a.	n.i.a.		5.33	5.33	
Maíz Choclo (Mediano)	100 unid.	120.00	135.00	12.50	175.00	150.00	-14.29	90.00	90.00		135.00	135.00		150.00	150.00		80.00	80.00		n.i.a.	n.i.a.		n.i.a.	n.i.a.		n.i.a.	n.i.a.		95.00	95.00	
Nabo (Mediano)	@	20.00	20.00		20.00	20.00		18.00	18.00		22.00	22.00		16.67	16.67		17.50	17.50		n.i.a.	n.i.a.		24.00	24.00		85.00	85.00		50.00	50.00	
Pimentón Californiano (sin clasificar)	Kg	5.59	5.65	1.07	5.65	5.65		3.48	3.91	12.36	2.83	2.83		6.96	6.96		2.17	2.17		2.61	3.04	16.48	3.48	3.48		n.i.a.	n.i.a.		10.87	10.87	
Tomate Perita Híbrido (Mediano)	Kg	3.18	3.18		3.01	3.01		2.75	2.86	4.00	1.96	1.96		3.91	3.91		1.47	1.47		2.44	2.44		3.67	3.67		n.i.a.	n.i.a.		3.18	3.18	
Tomate Perita Híbrido (Mediano) IMPORTADO	Kg	3.59	3.79	5.57	2.93	3.54	20.82	n.i.a.	n.i.a.		n.i.a.	n.i.a.		n.i.a.	n.i.a.		n.i.a.	n.i.a.		n.i.a.	n.i.a.		n.i.a.	n.i.a.		5.62	5.62		n.i.a.	n.i.a.	
Vainita Blanca Arbustiva (sin clasificar)	Kg	4.78	5.13	7.32	5.22	5.22		4.78	4.78		3.91	3.91		5.22	5.22		1.63	1.63		4.13	4.13		4.78	4.78		9.13	9.13		7.83	7.83	
Zanahoria (sin clasificar)	Kg	1.73	1.63	-5.78	1.99	1.74	-12.56	1.49	1.35	-9.40	2.26	2.26		1.61	1.61		1.52	1.52		2.51	2.71	7.97	1.74	1.68	-3.45	5.22	5.22		4.35	4.35	
Zapallo .	Kg	1.96	1.96		2.07	2.07		1.74	1.74		1.41	1.52	7.80	2.17	2.17		2.17	2.17		1.63	1.63		1.96	1.96		n.i.a.	n.i.a.		3.80	3.80	

REFERENCIA:

■ Alza ■ Baja ■ Se mantiene n.i.o.: No Ingreso Oferta

Fuente: OAP-MDRyT

# PRECIOS MAYORISTA DE PRODUCTOS AGROPECUARIOS Y AGROINDUSTRIALES

PRODUCTOS Y SUS CARACTERISTICAS	UNIDAD	EL ALTO			LA PAZ			COCHABAMBA			SANTA CRUZ			ORURO			TARJA			SUCRE			POTOSI			COBUJA			TRINIDAD		
		24-05-19	25-05-19	VAR %	24-05-19	25-05-19	VAR %	24-05-19	25-05-19	VAR %	24-05-19	25-05-19	VAR %	24-05-19	25-05-19	VAR %	24-05-19	25-05-19	VAR %	24-05-19	25-05-19	VAR %	24-05-19	25-05-19	VAR %	24-05-19	25-05-19	VAR %			
<b>FRUTAS</b>																															
Banana Cavendish (Mediana)	100 unid.	28.00	28.00		27.50	27.50		25.00	25.00		30.00	32.50	8.33	30.00	30.00		39.00	39.00		30.00	30.00		38.00	38.00		77.50	77.50		35.00	35.00	
Damasco (Mediano)	100 unid.	n.i.o.	n.i.o.		n.i.o.	n.i.o.		n.i.o.	n.i.o.		n.i.o.	n.i.o.		n.i.o.	n.i.o.		n.i.o.	n.i.o.		n.i.o.	n.i.o.		n.i.o.	n.i.o.		n.i.o.	n.i.o.		n.i.o.	n.i.o.	
Durazno (Mediano)	100 unid.	n.i.o.	n.i.o.		n.i.o.	n.i.o.		n.i.o.	n.i.o.		n.i.o.	n.i.o.		n.i.o.	n.i.o.		n.i.o.	n.i.o.		n.i.o.	n.i.o.		n.i.o.	n.i.o.		n.i.o.	n.i.o.		n.i.o.	n.i.o.	
Durazno (Mediano) IMPORTADO	100 unid.	n.i.o.	n.i.o.		n.i.o.	n.i.o.		n.i.o.	n.i.o.		n.i.o.	n.i.o.		n.i.o.	n.i.o.		n.i.o.	n.i.o.		n.i.o.	n.i.o.		n.i.o.	n.i.o.		n.i.o.	n.i.o.		n.i.o.	n.i.o.	
Frutilla (sin clasificar)	CAJA 100 unid.	10.00	10.00		16.00	16.00		10.00	10.00		7.77	7.77		n.i.o.	n.i.o.		20.00	20.00		10.00	10.00		n.i.o.	n.i.o.		n.i.o.	n.i.o.		n.i.o.	n.i.o.	
Limón Tahiti (Mediano)	100 unid.	30.00	25.75	-14.17	35.00	27.50	-21.43	25.00	28.00	12.00	16.00	14.00	-12.50	30.00	30.00		n.i.o.	n.i.o.		32.50	27.50	-15.38	35.00	32.50	-7.14	n.i.o.	n.i.o.		40.00	40.00	
Limón Sutil (Mediano)	100 unid.	32.00	32.00		29.00	29.00		22.00	25.00	13.64	24.00	26.00	8.33	22.00	22.00		30.00	30.00		22.50	26.50	17.78	30.00	30.00		47.50	47.50		40.00	40.00	
Mandarina Criolla (Mediana)	100 unid.	25.00	25.00		27.50	27.50		n.i.o.	n.i.o.		9.50	9.50		25.00	25.00		20.00	20.00		25.00	25.00		45.00	35.00	-22.22	n.i.o.	n.i.o.		n.i.o.	n.i.o.	
Mandarina Japonesa (Mediano - Grande)	100 unid.	28.00	28.00		27.50	27.50		20.00	20.00		13.00	13.00		30.00	30.00		29.00	29.00		20.00	20.00		30.00	30.00		n.i.o.	n.i.o.		40.00	40.00	
Manga Manzana (Mediana)	100 unid.	n.i.o.	n.i.o.		n.i.o.	n.i.o.		n.i.o.	n.i.o.		n.i.o.	n.i.o.		n.i.o.	n.i.o.		n.i.o.	n.i.o.		n.i.o.	n.i.o.		n.i.o.	n.i.o.		n.i.o.	n.i.o.		n.i.o.	n.i.o.	
Manga Manzana (Mediana) IMPORTADO	CAJA 100 unid.	n.i.o.	n.i.o.		515.15	515.15		n.i.o.	n.i.o.		n.i.o.	n.i.o.		n.i.o.	n.i.o.		n.i.o.	n.i.o.		n.i.o.	n.i.o.		n.i.o.	n.i.o.		n.i.o.	n.i.o.		n.i.o.	n.i.o.	
Manzana (Mediana)	100 unid.	n.i.o.	n.i.o.		n.i.o.	n.i.o.		n.i.o.	n.i.o.		n.i.o.	n.i.o.		n.i.o.	n.i.o.		n.i.o.	n.i.o.		n.i.o.	n.i.o.		n.i.o.	n.i.o.		n.i.o.	n.i.o.		n.i.o.	n.i.o.	
Manzana Red Delicious Mapleado (Mediana) IMPORTADO	100 unid.	n.i.o.	n.i.o.		165.00	165.00		160.00	160.00		113.00	113.00		190.00	190.00		190.00	190.00		180.00	180.00		150.00	150.00		147.92	147.92		87.50	87.50	
Naranja Injerto (Mediano)	100 unid.	30.00	30.00		35.00	35.00		25.00	25.00		23.00	23.00		30.00	30.00		25.00	25.00		45.00	45.00		35.00	32.50	-7.14	55.00	55.00		40.00	40.00	
Naranja Criolla (Mediana)	100 unid.	32.50	32.50		27.50	27.50		n.i.o.	n.i.o.		31.00	31.00		n.i.o.	n.i.o.		30.00	30.00		32.50	32.50		35.00	35.00		70.00	70.00		n.i.o.	n.i.o.	
Palta Bacon (Mediano)	100 unid.	n.i.o.	n.i.o.		n.i.o.	n.i.o.		n.i.o.	n.i.o.		n.i.o.	n.i.o.		n.i.o.	n.i.o.		220.00	220.00		n.i.o.	n.i.o.		n.i.o.	n.i.o.		200.00	200.00		90.00	90.00	
Papaya Salvietti (Mediana)	100 unid.	560.00	560.00		550.00	550.00		650.00	650.00		300.00	300.00		600.00	600.00		500.00	500.00		500.00	500.00		725.00	725.00		600.00	600.00		400.00	400.00	
Piña Pucallpa (Mediana)	100 unid.	750.00	750.00		745.00	745.00		600.00	600.00		400.00	500.00	25.00	1110.00	1110.00		800.00	800.00		600.00	600.00		1000.00	1000.00		500.00	500.00		425.00	425.00	
Plátano (Mediano)	100 unid.	41.00	41.00		42.50	42.50		30.00	30.00		15.00	15.00		45.00	45.00		40.00	40.00		45.00	45.00		60.00	60.00		57.50	57.50		25.00	25.00	
Sandia (Mediano)	Kg.	3.26	3.26		3.15	3.15		2.07	2.07		1.09	1.09		2.83	2.83		n.i.o.	n.i.o.		n.i.o.	n.i.o.		n.i.o.	n.i.o.		2.72	2.72		3.26	3.26	
Toronja Ruby Red (Mediana)	100 unid.	59.00	59.00		70.00	65.00	-7.14	65.00	65.00		32.00	32.00		80.00	80.00		60.00	60.00		52.50	52.50		80.00	80.00		85.00	85.00		40.00	40.00	
Uva Blanca	Kg.	7.83	n.i.o.		10.43	n.i.o.		n.i.o.	n.i.o.		n.i.o.	n.i.o.		n.i.o.	n.i.o.		n.i.o.	n.i.o.		n.i.o.	n.i.o.		n.i.o.	n.i.o.		n.i.o.	n.i.o.		n.i.o.	n.i.o.	
Uva Negra	Kg.	n.i.o.	n.i.o.		10.43	n.i.o.		n.i.o.	n.i.o.		n.i.o.	n.i.o.		n.i.o.	n.i.o.		n.i.o.	n.i.o.		n.i.o.	n.i.o.		n.i.o.	n.i.o.		n.i.o.	n.i.o.		n.i.o.	n.i.o.	
Uva Negra IMPORTADO	Kg.	n.i.o.	n.i.o.		11.22	11.22		n.i.o.	n.i.o.		n.i.o.	n.i.o.		n.i.o.	n.i.o.		n.i.o.	n.i.o.		n.i.o.	n.i.o.		n.i.o.	n.i.o.		15.65	15.65		n.i.o.	n.i.o.	
Uva Blanca IMPORTADO	Kg.	10.22	10.22		11.00	11.00		n.i.o.	n.i.o.		n.i.o.	n.i.o.		n.i.o.	n.i.o.		n.i.o.	n.i.o.		n.i.o.	n.i.o.		n.i.o.	n.i.o.		n.i.o.	n.i.o.		17.83	n.i.o.	
<b>CARNES - HUEVOS</b>																															
Carne de Pollo entero eviscerado	Kg.	14.17	14.17		13.98	14.16	1.29	13.88	13.88		13.80	13.80		13.90	13.90		12.50	12.50		14.25	14.25		15.00	15.00		13.00	13.00		15.00	15.00	
Carne de cerdo en gancho	Kg.	16.00	16.00		18.25	18.25		20.00	20.00		12.50	12.50		22.50	22.50		21.50	21.50		16.00	16.00		20.50	20.50		23.00	23.00		18.00	18.00	
Carne de res en gancho	Kg.	21.50	21.50		21.50	21.50		20.50	20.50		19.33	19.33		24.00	24.00		22.25	22.25		22.75	22.75		21.00	21.00		17.25	17.25		16.50	16.50	
Huevo (Primera Calidad)	unid.	0.70	0.70		0.70	0.70		0.60	0.60		0.60	0.60		0.60	0.60		0.60	0.60		0.65	0.65		0.68	0.68		0.68	0.68		0.43	0.43	
Pacú	Kg.	n.i.o.	n.i.o.		33.50	33.50		25.00	25.00		30.00	30.00		n.i.o.	n.i.o.		n.i.o.	n.i.o.		n.i.o.	n.i.o.		n.i.o.	n.i.o.		24.50	24.50		30.83	30.83	
Pejerrey	Kg.	48.70	48.70		49.57	49.57		60.00	60.00		n.i.o.	n.i.o.		41.74	41.74		n.i.o.	n.i.o.		n.i.o.	n.i.o.		n.i.o.	n.i.o.		n.i.o.	n.i.o.		n.i.o.	n.i.o.	
Surubí	Kg.	n.i.o.	n.i.o.		40.00	40.00		40.00	40.00		35.00	35.00		n.i.o.	n.i.o.		n.i.o.	n.i.o.		n.i.o.	n.i.o.		n.i.o.	n.i.o.		24.50	24.50		30.00	30.00	
Trucha	Kg.	25.22	25.22		24.78	24.78		35.00	35.00		n.i.o.	n.i.o.		31.30	31.30		n.i.o.	n.i.o.		n.i.o.	n.i.o.		n.i.o.	n.i.o.		n.i.o.	n.i.o.		n.i.o.	n.i.o.	

REFERENCIA:

■ Alza ■ Baja ■ Se mantiene

n.i.o.: No Ingreso Oferta

**Fuente: OAP-MDRyT**

# PRECIOS MAYORISTA DE PRODUCTOS AGROPECUARIOS Y AGROINDUSTRIALES

PRODUCTOS Y SUS CARACTERISTICAS	UNIDAD	EI ALTO			LA PAZ			COCHABAMBA			SANTA CRUZ			ORURO			TARIJA			SUCRE			POTOSI			COBIJA			TRINIDAD		
		24-05-19	25-05-19	VAR%	24-05-19	25-05-19	VAR%	24-05-19	25-05-19	VAR%	24-05-19	25-05-19	VAR%	24-05-19	25-05-19	VAR%	24-05-19	25-05-19	VAR%	24-05-19	25-05-19	VAR%	24-05-19	25-05-19	VAR%	24-05-19	25-05-19	VAR%			
<b>GRANOS - AGROINDUSTRIALES</b>																															
Aceite vegetal a granel	Lt.	7.50	7.50		7.75	7.75		8.00	8.00		7.25	7.25		7.75	7.75		n.i.o.	n.i.o.		7.10	7.10		9.00	9.00		n.i.o.	n.i.o.		9.00	9.00	
Aceite vegetal envasado	BIDON 900 cc.	10.50	10.50		10.42	10.42		10.80	10.80		9.16	9.16		10.42	10.42		n.i.o.	n.i.o.		10.50	10.50		11.00	11.00		n.i.o.	n.i.o.		8.30	8.30	
Aceite vegetal envasado IMPORTADO	BIDON 900 cc.	7.20	7.20		8.10	8.10		n.i.o.	n.i.o.		7.75	7.75		8.10	8.10		9.00	9.00		9.00	9.00		7.50	7.50		6.90	6.90		8.00	8.00	
Amaranto	46 Kg.	n.i.o.	n.i.o.		n.i.o.	n.i.o.		n.i.o.	n.i.o.		n.i.o.	n.i.o.		n.i.o.	n.i.o.		n.i.o.	n.i.o.		n.i.o.	n.i.o.		n.i.o.	n.i.o.		n.i.o.	n.i.o.		n.i.o.	n.i.o.	
Arroz de primera	qq.	303.33	303.33		315.00	315.00		285.00	285.00		285.00	285.00		290.00	290.00		330.00	330.00		265.00	265.00		260.00	260.00		n.i.o.	n.i.o.		185.00	185.00	
Arroz económico	qq.	200.00	200.00		215.00	215.00		207.50	207.50		192.00	192.50	0.26	220.00	220.00		187.50	187.50		180.00	180.00		200.00	200.00		n.i.o.	n.i.o.		162.50	162.50	
Arroz de segunda	qq.	262.50	262.50		260.00	260.00		250.00	250.00		221.25	228.75	3.39	250.00	250.00		200.00	200.00		245.00	245.00		230.00	230.00		n.i.o.	n.i.o.		170.00	170.00	
Arroz de primera IMPORTADO	qq.	213.90	213.90		217.67	217.67		230.00	230.00		272.17	272.17		230.00	230.00		202.40	202.40		220.80	220.80		n.i.o.	n.i.o.		214.67	214.67		276.00	276.00	
Azúcar blanco	qq.	160.00	160.00		157.67	157.67		155.00	155.00		155.00	155.00		170.00	170.00		160.00	160.00		160.00	160.00		165.00	165.00		n.i.o.	n.i.o.		217.50	217.50	
Azúcar blanco IMPORTADO	SACO qq.	n.i.o.	n.i.o.		n.i.o.	n.i.o.		n.i.o.	n.i.o.		n.i.o.	n.i.o.		n.i.o.	n.i.o.		n.i.o.	n.i.o.		n.i.o.	n.i.o.		n.i.o.	n.i.o.		173.27	173.27		n.i.o.	n.i.o.	
Café molido	Kg.	n.i.o.	n.i.o.		42.00	42.00		40.00	40.00		38.00	38.00		45.00	45.00		50.00	50.00		n.i.o.	n.i.o.		40.00	40.00		n.i.o.	n.i.o.		n.i.o.	n.i.o.	
Café en grano (Mediano)	qq.	n.i.o.	n.i.o.		n.i.o.	n.i.o.		n.i.o.	n.i.o.		n.i.o.	n.i.o.		n.i.o.	n.i.o.		3986.67	3986.67		n.i.o.	n.i.o.		n.i.o.	n.i.o.		n.i.o.	n.i.o.		n.i.o.	n.i.o.	
Cebada en grano	@	47.50	47.50		48.13	48.13		35.00	35.00		n.i.o.	n.i.o.		45.00	45.00		60.00	60.00		22.50	22.50		25.00	25.00		n.i.o.	n.i.o.		n.i.o.	n.i.o.	
Charque de llama	Kg.	54.00	54.00		37.67	37.67		68.00	68.00		n.i.o.	n.i.o.		120.00	120.00		n.i.o.	n.i.o.		165.00	165.00		110.00	110.00		n.i.o.	n.i.o.		n.i.o.	n.i.o.	
Chucho (Mediano)	qq.	352.50	352.50		365.00	365.00		370.00	370.00		400.00	400.00		300.00	300.00		490.00	490.00		560.00	560.00		470.00	470.00		n.i.o.	n.i.o.		815.00	815.00	
Fideo	@	72.00	72.00		75.00	75.00		70.00	70.00		73.00	73.00		78.00	78.00		75.00	75.00		70.00	70.00		70.00	70.00		90.00	90.00		75.00	75.00	
Frejol Negro (Mediano)	qq.	390.00	390.00		375.00	375.00		360.00	360.00		240.00	230.00	-4.17	n.i.o.	n.i.o.		n.i.o.	n.i.o.		275.00	275.00		n.i.o.	n.i.o.		n.i.o.	n.i.o.		n.i.o.	n.i.o.	
Girasol (Pequeño color café rayado)	qq.	n.i.o.	n.i.o.		n.i.o.	n.i.o.		n.i.o.	n.i.o.		n.i.o.	n.i.o.		n.i.o.	n.i.o.		n.i.o.	n.i.o.		n.i.o.	n.i.o.		n.i.o.	n.i.o.		n.i.o.	n.i.o.		n.i.o.	n.i.o.	
Harina blanca	46 Kg.	180.00	180.00		184.00	184.00		174.80	174.80		184.00	184.00		n.i.o.	n.i.o.		n.i.o.	n.i.o.		n.i.o.	n.i.o.		n.i.o.	n.i.o.		n.i.o.	n.i.o.		215.00	215.00	
Harina blanca IMPORTADO	SACO 46 Kg.	161.00	161.00		163.76	163.76		163.76	165.60	1.12	170.20	170.20		165.60	165.60		170.20	170.20		170.20	170.20		163.30	163.30		214.06	214.06		203.32	203.32	
Leche fluida	BIDON 946 ml.	5.70	5.70		5.70	5.70		5.70	5.70		5.70	5.70		5.60	5.60		5.00	5.00		5.50	5.50		6.00	6.00		n.i.o.	n.i.o.		5.88	5.88	
Leche en polvo	LATA 2500 grs.	150.00	150.00		150.00	150.00		160.00	160.00		150.00	150.00		163.00	163.00		150.00	150.00		155.00	155.00		160.00	155.00	-3.13	165.00	165.00		167.50	167.50	
Manteca de cerdo IMPORTADO	LATA 17 Kg.	210.00	210.00		220.00	220.00		217.00	217.00		215.00	215.00		220.00	220.00		200.00	200.00		215.00	215.00		200.00	200.00		n.i.o.	n.i.o.		n.i.o.	n.i.o.	
Manteca vegetal	CAJA 17 Kg.	215.00	215.00		212.00	212.00		225.00	225.00		210.00	210.00		200.00	200.00		210.00	210.00		210.00	210.00		220.00	220.00		n.i.o.	n.i.o.		220.00	220.00	
Maní con cáscara rojo	qq.	391.67	391.67		395.00	395.00		430.00	430.00		350.00	350.00		457.50	457.50		400.00	400.00		370.00	370.00		440.00	440.00		n.i.o.	n.i.o.		n.i.o.	n.i.o.	
Maíz Blanco (Grande)	qq.	351.25	351.25		440.00	440.00		400.00	400.00		400.00	400.00		340.00	340.00		315.00	315.00		240.00	240.00		320.00	320.00		n.i.o.	n.i.o.		n.i.o.	n.i.o.	
Maíz amarillo duro	qq.	117.50	117.50		100.00	100.00		75.00	75.00		60.00	60.00		77.50	77.50		n.i.o.	n.i.o.		75.00	75.00		120.00	120.00		80.50	80.50		85.00	85.00	
Maíz amarillo duro IMPORTADO	qq.	n.i.o.	n.i.o.		n.i.o.	n.i.o.		n.i.o.	n.i.o.		n.i.o.	n.i.o.		n.i.o.	n.i.o.		75.00	75.00		n.i.o.	n.i.o.		n.i.o.	n.i.o.		n.i.o.	n.i.o.		n.i.o.	n.i.o.	
Quinua Real	qq.	800.00	800.00		n.i.o.	n.i.o.		800.00	800.00		n.i.o.	n.i.o.		545.00	545.00		n.i.o.	n.i.o.		n.i.o.	n.i.o.		680.00	680.00		n.i.o.	n.i.o.		n.i.o.	n.i.o.	
Sorgo	qq.	n.i.o.	n.i.o.		100.00	100.00		60.00	60.00		50.00	50.00		80.00	80.00		n.i.o.	n.i.o.		62.50	62.50		100.00	100.00		n.i.o.	n.i.o.		n.i.o.	n.i.o.	
Soya en grano	qq.	200.00	200.00		205.00	205.00		230.00	230.00		150.00	150.00		n.i.o.	n.i.o.		n.i.o.	n.i.o.		190.00	190.00		n.i.o.	n.i.o.		n.i.o.	n.i.o.		n.i.o.	n.i.o.	
Sésamo (Escobero)	qq.	n.i.o.	n.i.o.		n.i.o.	n.i.o.		780.00	780.00		n.i.o.	n.i.o.		n.i.o.	n.i.o.		n.i.o.	n.i.o.		n.i.o.	n.i.o.		n.i.o.	n.i.o.		n.i.o.	n.i.o.		n.i.o.	n.i.o.	
Trigo en grano	qq.	220.00	220.00		230.00	230.00		250.00	250.00		n.i.o.	n.i.o.		n.i.o.	n.i.o.		155.00	155.00		145.00	145.00		160.00	160.00		n.i.o.	n.i.o.		n.i.o.	n.i.o.	
Trigo pelado	qq.	250.00	250.00		275.00	275.00		340.00	340.00		250.00	250.00		315.00	315.00		245.00	245.00		205.00	205.00		320.00	320.00		n.i.o.	n.i.o.		n.i.o.	n.i.o.	
Tunta	qq.	860.00	860.00		1010.00	1010.00		730.00	730.00		720.00	720.00		1040.00	1040.00		960.00	960.00		n.i.o.	n.i.o.		n.i.o.	n.i.o.		n.i.o.	n.i.o.		n.i.o.	n.i.o.	
Tunta . IMPORTADO	50 Kg.	1116.67	1116.67		1140.00	1140.00		1010.00	1010.00		869.57	869.57		1200.00	1200.00		n.i.o.	n.i.o.		n.i.o.	n.i.o.		n.i.o.	n.i.o.		n.i.o.	n.i.o.		n.i.o.	n.i.o.	

Nota: El precio de pollo que se reflejan en el boletín diario correspondiente a la ciudad de Tarija, pertenece a la producción local.

REFERENCIA: ■ Alza ■ Baja ■ Se mantiene n.i.o.: No Ingreso Oferta

**Fuente: OAP-MDRyT**

# PRECIOS MAYORISTAS DE LA CARNE DE POLLO ENTERO EVISCERADO Y AZÚCAR BLANCO

**25 DE MAYO DE 2019**

## CARNE DE POLLO — AGENCIA

CIUDAD	SOFÍA	IMBA	ALG	PIO RICO	PROMEDIO
EI ALTO	14.50	14.00	n.i.o.	14.00	14,17
LA PAZ	14.23	14.00	n.i.o.	14.25	14,16
COCHABAMBA	14.00	14.00	14.00	13.50	13,88
SANTA CRUZ	13.80	13.80	n.i.o.	n.i.o.	13,80
ORURO	14.40	13.50	13.90	13.80	13,90
SUCRE	n.i.o.	14.00	n.i.o.	14.50	14,25
POTOSI	n.i.o.	14.80	15.20	n.i.o.	15,00
TRINIDAD	15.00	n.i.o.	n.i.o.	n.i.o.	15,00

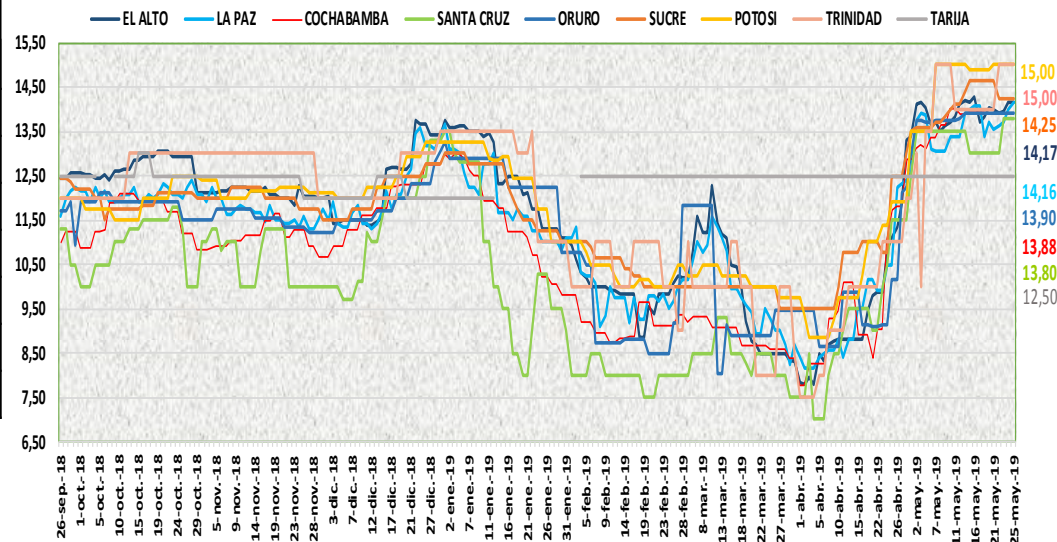

En esta jornada subió el precio del pollo entero eviscerado en la ciudad de La Paz de las marcas SOFIA, IMBA y PIO RICO debido a la baja oferta y nivelación de precios.

**25 DE MAYO DE 2019**

## AZUCAR BLANCO — MARCAS

CIUDAD	LA BELGICA		UNAGRO		GUABIRÁ		SAN AURELIO		BERMEJO	
	Bs/qq	Bs/Kg	Bs/qq	Bs/Kg	Bs/qq	Bs/Kg	Bs/qq	Bs/Kg	Bs/qq	Bs/Kg
EI ALTO	163.33	3.55	n.i.o.	n.i.o.	n.i.o.	n.i.o.	160.00	3.48	n.i.o.	n.i.o.
LA PAZ	160.00	3.48	n.i.o.	n.i.o.	n.i.o.	n.i.o.	157.67	3.43	n.i.o.	n.i.o.
COCHABAMBA	155.00	3.37	160.00	3.48	165.00	3.59	155.00	3.37	n.i.o.	n.i.o.
SANTA CRUZ	n.i.o.	n.i.o.	n.i.o.	n.i.o.	207.50	4.51	155.00	3.37	n.i.o.	n.i.o.
ORURO	n.i.o.	n.i.o.	170.00	3.70	n.i.o.	n.i.o.	170.00	3.70	175.00	3.80
SUCRE	n.i.o.	n.i.o.	n.i.o.	n.i.o.	n.i.o.	n.i.o.	160.00	3.48	170.00	3.70
TARIJA	n.i.o.	n.i.o.	n.i.o.	n.i.o.	n.i.o.	n.i.o.	n.i.o.	n.i.o.	160.00	3.48
POTOSI	n.i.o.	n.i.o.	n.i.o.	n.i.o.	n.i.o.	n.i.o.	165.00	3.59	175.00	3.80
TRINIDAD	n.i.o.	n.i.o.	215.00	4.67	220.00	4.78	n.i.o.	n.i.o.	n.i.o.	n.i.o.

En esta jornada se mantiene estable el precio del azúcar blanco en sus diferentes marcas en las ocho ciudades capitales.

REFERENCIA:

Alza (Red) Baja (Green) Se mantiene (Yellow)

n.i.o.: No Ingreso Oferta

Fuente: OAP-MDRyT

## COMENTARIOS DE PRODUCTOS AGROPECUARIOS Y AGROINDUSTRIALES

**El Alto.** - Subieron de precio; Choclo de Palca, vainita y haba de Sorata, tomate de Perú debido a la poca oferta. Bajo de precio; zanahoria de Oruro, Vizcachani y de Cochabamba se ve buen abastecimiento en el mercado, limón tahití de Cochabamba bajo de precio debido a buen abastecimiento en el mercado de abasto.

**La Paz.** - Subieron de precio; la carne de pollo de las marcas Imba y Pio rico esto es por el poco ingreso y al incremento en su demanda, el pollo Sofía se debe más que todo por la nivelación de precios y a la especulación ya que su calidad es baja, la cebolla verde sin clasificar de Ancoraimes, el maíz choclo mediano de Palca, la zanahoria sin clasificar de Oruro, el limón tahití de Yapacani, la toronja ruby mediano de Alto Beni esto es por ser producto fresco. Nota. - hoy se reportó la cebolla cabeza mediana importado del Perú.

**Cochabamba.** - Subieron de precio; la cebolla cabeza de Sacaba y Mizque por la buena demanda, la arveja de Sacaba, el pimentón y el tomate debido al comportamiento de la oferta y demanda. Bajo de precio; la cebolla de Oruro y Quillacollo esta diferencia se da ya por la calidad y la oferta que existe.

**Santa Cruz.** - Subieron de precio; el arroz de segunda y económico por los festejos del día de la madre han aumentado la demanda. Bajo de precio; el frejol negro que se ofertó esta mañana esto es porque su calidad es baja.

**Oruro.** - En la jornada de hoy no se registraron cambios significativos en los precios de la canasta familiar.

**Sucre.** - Subieron de precio; la arveja proveniente de Cochabamba por la regular oferta que presenta este producto, el pimentón, la zanahoria de Potosí por la buena demanda, el limón sutil que llega de nuestro municipio siendo su oferta regular. Bajo de precio; el limón tahití por la llegada de este producto existiendo buena oferta y regular demanda de este producto de Santa Cruz.

**Potosí.** - Subieron de precio; la lechuga de Betanzos, Puna y Tarija debido a la reducción de la oferta, la variabilidad de precios y especulación en el mercado. Bajaron de precio; la leche en polvo pil de Cochabamba, la papalisa de Betanzos y Potosí, la zanahoria de Betanzos y las Carreras, el limón tahití, la lima, la mandarina criolla y la naranja injerta de Yapacani, la mandarina criolla de Tarija debido a la mejora de la oferta y a nuevos ingresos al mercado.

**Cobija.** - Nota. - Ingreso al mercado al por mayor la uva blanca importado de Perú (Puerto Maldonado).