

N° 0218

**BOLETIN DIARIO DE PRECIOS MAYORISTA**

Miércoles, 25 de Septiembre de 2019

PRODUCTOS Y SUS CARACTERISTICAS	UNIDAD	EI ALTO			LA PAZ			COCHABAMBA			SANTA CRUZ			ORURO			TARIJA			SUCRE			POTOSI			COBIJA			TRINIDAD		
		24-09-19	25-09-19	VAR %	24-09-19	25-09-19	VAR %	24-09-19	25-09-19	VAR %	24-09-19	25-09-19	VAR %	24-09-19	25-09-19	VAR %	24-09-19	25-09-19	VAR %	24-09-19	25-09-19	VAR %	24-09-19	25-09-19	VAR %	24-09-19	25-09-19	VAR %			
<b>TUBERCULOS - RAICES</b>																															
Papa Desiree (Mediana)	@	47.50	47.50		48.89	48.89		62.22	64.44	3.57	42.75	42.75		50.00	50.00		38.75	38.75		45.00	45.00		47.50	48.75	2.63	n.i.o.	n.i.o.		65.00	61.00	-6.15
Papa Huaycha o Imilla (Mediana)	@	46.94	46.94		45.83	45.83		62.78	65.56	4.43	47.50	47.50		61.11	61.11		n.i.o.	n.i.o.		50.00	50.00		48.75	48.75		65.00	65.00		65.00	58.00	-10.77
Papa Holandesa (Mediana) IMPORTADO	@	46.22	46.22		53.33	53.33		n.i.o.	66.67		n.i.o.	n.i.o.		64.44	64.44		n.i.o.	n.i.o.		n.i.o.	n.i.o.		n.i.o.	n.i.o.		60.00	60.00		n.i.o.	n.i.o.	
Papalisa Cáscara Roja o Amarilla (Mediana)	@	50.00	50.00		n.i.o.	n.i.o.		45.00	45.00		35.00	39.00	11.43	38.89	38.89		35.00	35.00		47.50	47.50		60.00	60.00		n.i.o.	n.i.o.		67.50	67.50	
Yuca (Mediano - Grande)	Kg	3.04	3.04		n.i.o.	n.i.o.		3.30	3.30		1.52	1.52		5.22	5.22		3.48	3.48		2.61	2.61		n.i.o.	n.i.o.		2.61	2.61		3.80	3.80	
<b>HORTALIZAS</b>																															
Ajo	@	170.00	170.00		175.00	175.00		137.50	137.50		120.00	120.00		n.i.o.	n.i.o.		125.00	125.00		150.00	150.00		110.00	110.00		172.50	172.50		147.50	147.50	
Ají en Vaina	@	n.i.o.	n.i.o.		n.i.o.	n.i.o.		287.50	287.50		318.33	318.33		n.i.o.	n.i.o.		250.00	250.00		150.00	162.50	8.33	230.00	230.00		n.i.o.	n.i.o.		442.50	442.50	
Ají en Vaina IMPORTADO	BOLSA @	350.00	350.00		340.00	340.00		312.50	312.50		340.00	340.00		350.00	350.00		300.00	300.00		n.i.o.	n.i.o.		n.i.o.	n.i.o.		n.i.o.	n.i.o.		385.00	385.00	
Arveja Verde (Mediana)	@	77.50	77.50		110.00	110.00		70.00	65.00	-7.14	70.00	70.00		85.00	85.00		58.75	58.75		52.50	52.50		70.00	65.00	-7.14	110.00	107.50	-2.27	132.00	132.00	
Cebolla Verde (sin clasificar)	Kg	2.83	2.32	-18.02	2.39	2.50	4.60	1.91	1.91		2.17	2.17		2.03	2.17	6.90	1.41	1.63	15.60	3.04	3.04		3.04	3.04		n.i.o.	n.i.o.		3.15	3.15	
Cebolla cabeza (Mediana)	Kg	2.69	2.69		3.22	3.22		3.37	3.48	3.26	2.35	2.35		3.91	3.91		3.48	3.26	-6.32	3.37	3.37		3.70	3.70		n.i.o.	n.i.o.		4.26	4.26	
Cebolla cabeza (Mediana) IMPORTADO	Kg	3.29	3.29		3.29	3.29		n.i.o.	n.i.o.		n.i.o.	n.i.o.		n.i.o.	n.i.o.		n.i.o.	n.i.o.		n.i.o.	n.i.o.		n.i.o.	n.i.o.		4.35	4.35		n.i.o.	n.i.o.	
Haba Verde Grande	@	57.50	55.00	-4.35	85.00	85.00		35.00	35.00		42.50	42.50		45.00	45.00		20.00	20.00		40.00	40.00		50.00	45.00	-10.00	105.00	105.00		n.i.o.	n.i.o.	
Locoto (Mediano)	Kg	5.43	n.i.o.		7.83	7.83		4.35	4.78	9.89	3.48	3.48		4.35	4.35		6.09	6.09		5.65	6.09	7.79	4.35	4.35		n.i.o.	n.i.o.		5.43	5.43	
Maíz Choclo (Mediano)	100 unid.	n.i.o.	n.i.o.		220.00	220.00		190.00	190.00		160.00	160.00		180.00	180.00		n.i.o.	n.i.o.		240.00	240.00		n.i.o.	n.i.o.		n.i.o.	n.i.o.		n.i.o.	n.i.o.	
Nabo (Mediano)	@	27.78	n.i.o.		31.11	31.11		25.00	25.00		23.00	23.00		30.00	30.00		16.25	16.25		n.i.o.	n.i.o.		30.00	30.00		82.50	82.50		52.50	52.50	
Pimentón Californiano (sin clasificar)	Kg	7.61	n.i.o.		10.43	10.43		7.83	8.26	5.49	3.48	3.48		7.39	7.83	5.95	5.22	5.22		9.13	9.13		9.57	9.57		n.i.o.	n.i.o.		11.30	11.30	
Tomate Perita Híbrido (Mediano)	Kg	3.91	4.16	6.39	3.67	3.91	6.54	3.96	4.18	5.56	1.47	1.47		4.40	4.40		4.16	4.16		3.91	4.40	12.53	2.93	2.93		n.i.o.	n.i.o.		2.08	1.59	-23.56
Tomate Perita Híbrido (Mediano) IMPORTADO	Kg	3.61	4.03	11.63	3.91	3.91		n.i.o.	n.i.o.		n.i.o.	n.i.o.		n.i.o.	n.i.o.		n.i.o.	n.i.o.		n.i.o.	n.i.o.		n.i.o.	n.i.o.		4.64	4.64		n.i.o.	n.i.o.	
Vainita Blanca Arbustiva (sin clasificar)	Kg	7.83	7.83		8.26	8.26		6.52	6.09	-6.60	6.09	5.65	-7.22	6.09	6.09		7.61	6.96	-8.54	4.35	4.35		8.26	8.26		9.13	8.91	-2.41	11.48	11.48	
Zanahoria (sin clasificar)	Kg	2.13	2.13		1.77	1.84	3.95	1.84	1.69	-8.15	1.57	1.57		1.74	1.74		1.96	1.96		2.13	1.93	-9.39	2.17	2.28	5.07	5.22	5.22		4.13	4.13	
Zapallo .	Kg	1.96	1.96		2.61	2.61		1.96	1.96		1.52	1.52		2.61	2.61		1.96	1.96		2.83	2.83		2.39	2.39		n.i.o.	n.i.o.		3.70	3.70	

REFERENCIA:

■ Alza ■ Baja ■ Se mantiene n.i.o.: No Ingreso Oferta

Fuente: OAP-MDRyT

# PRECIOS MAYORISTA DE PRODUCTOS AGROPECUARIOS Y AGROINDUSTRIALES

PRODUCTOS Y SUS CARACTERISTICAS	UNIDAD	EI ALTO			LA PAZ			COCHABAMBA			SANTA CRUZ			ORURO			TARJA			SUCRE			POTOSI			COBIZA			TRINIDAD		
		24-09-19	25-09-19	VAR %	24-09-19	25-09-19	VAR %	24-09-19	25-09-19	VAR %	24-09-19	25-09-19	VAR %	24-09-19	25-09-19	VAR %	24-09-19	25-09-19	VAR %	24-09-19	25-09-19	VAR %	24-09-19	25-09-19	VAR %	24-09-19	25-09-19	VAR %	24-09-19	25-09-19	VAR %
<b>FRUTAS</b>																															
Banana Cavendish (Mediana)	100 unid.	28.00	28.00		27.67	27.67		40.00	40.00		40.00	40.00		30.00	35.00	16.67	42.00	42.00		39.00	39.00		40.00	40.00		70.00	70.00		37.50	37.50	
Damasco (Mediano)	100 unid.	n.i.o.	n.i.o.		n.i.o.	n.i.o.		n.i.o.	n.i.o.		n.i.o.	n.i.o.		n.i.o.	n.i.o.		n.i.o.	n.i.o.		n.i.o.	n.i.o.		n.i.o.	n.i.o.		n.i.o.	n.i.o.		n.i.o.	n.i.o.	
Durazno (Mediano)	100 unid.	n.i.o.	n.i.o.		n.i.o.	n.i.o.		n.i.o.	n.i.o.		n.i.o.	n.i.o.		n.i.o.	n.i.o.		n.i.o.	n.i.o.		n.i.o.	n.i.o.		n.i.o.	n.i.o.		n.i.o.	n.i.o.		n.i.o.	n.i.o.	
Durazno (Mediano) IMPORTADO	100 unid.	n.i.o.	n.i.o.		n.i.o.	n.i.o.		n.i.o.	n.i.o.		n.i.o.	n.i.o.		n.i.o.	n.i.o.		n.i.o.	n.i.o.		n.i.o.	n.i.o.		n.i.o.	n.i.o.		n.i.o.	n.i.o.		n.i.o.	n.i.o.	
Frutilla (sin clasificar)	CAJA 100 unid.	n.i.o.	n.i.o.		12.50	12.50		10.00	10.00		12.22	12.22		n.i.o.	n.i.o.		15.50	15.50		15.00	15.00		n.i.o.	n.i.o.		n.i.o.	n.i.o.		n.i.o.	n.i.o.	
Limón Tahiti (Mediano)	100 unid.	n.i.o.	n.i.o.		60.00	60.00		75.00	75.00		70.00	70.00		50.00	50.00		30.00	32.50	8.33	65.00	65.00		85.00	85.00		n.i.o.	n.i.o.		50.00	50.00	
Limón Sutil (Mediano)	100 unid.	n.i.o.	n.i.o.		n.i.o.	n.i.o.		35.00	35.00		40.00	40.00		n.i.o.	n.i.o.		35.00	35.00		35.00	32.50	-7.14	32.50	32.50		47.50	47.50		50.00	50.00	
Mandarina Criolla (Mediana)	100 unid.	n.i.o.	n.i.o.		n.i.o.	n.i.o.		n.i.o.	n.i.o.		n.i.o.	n.i.o.		n.i.o.	n.i.o.		20.00	20.00		n.i.o.	n.i.o.		n.i.o.	n.i.o.		55.00	55.00		n.i.o.	n.i.o.	
Mandarina Japonesa (Mediano - Grande)	100 unid.	n.i.o.	n.i.o.		n.i.o.	n.i.o.		n.i.o.	n.i.o.		n.i.o.	n.i.o.		n.i.o.	n.i.o.		28.00	28.00		n.i.o.	n.i.o.		n.i.o.	n.i.o.		80.00	80.00		40.00	40.00	
Manga Manzana (Mediana)	100 unid.	n.i.o.	n.i.o.		n.i.o.	n.i.o.		n.i.o.	n.i.o.		n.i.o.	n.i.o.		n.i.o.	n.i.o.		n.i.o.	n.i.o.		n.i.o.	n.i.o.		n.i.o.	n.i.o.		n.i.o.	n.i.o.		n.i.o.	n.i.o.	
Manga Manzana (Mediana) IMPORTADO	CAJA 100 unid.	n.i.o.	n.i.o.		n.i.o.	n.i.o.		n.i.o.	n.i.o.		n.i.o.	n.i.o.		n.i.o.	n.i.o.		n.i.o.	n.i.o.		n.i.o.	n.i.o.		n.i.o.	n.i.o.		n.i.o.	n.i.o.		n.i.o.	n.i.o.	
Manzana (Mediana)	100 unid.	n.i.o.	n.i.o.		n.i.o.	n.i.o.		n.i.o.	n.i.o.		n.i.o.	n.i.o.		n.i.o.	n.i.o.		n.i.o.	n.i.o.		n.i.o.	n.i.o.		n.i.o.	n.i.o.		n.i.o.	n.i.o.		n.i.o.	n.i.o.	
Manzana Red Delicious Mapleado (Mediana) IMPORTADO	100 unid.	170.00	170.00		165.00	165.00		160.00	160.00		110.83	110.83		190.00	190.00		190.00	190.00		180.00	180.00		150.00	150.00		147.92	147.92		87.50	87.50	
Naranja Injerto (Mediano)	100 unid.	31.00	31.00		37.50	30.00	-20.00	25.00	25.00		21.00	22.00	4.76	40.00	30.00	-25.00	25.00	25.00		45.00	45.00		n.i.o.	n.i.o.		n.i.o.	n.i.o.		40.00	40.00	
Naranja Criolla (Mediana)	100 unid.	25.00	25.00		n.i.o.	n.i.o.		n.i.o.	n.i.o.		33.00	35.00	6.06	35.00	32.50	-7.14	26.50	25.00	-5.66	40.00	40.00		35.00	35.00		50.00	50.00		n.i.o.	n.i.o.	
Palta Bacon (Mediano)	100 unid.	n.i.o.	n.i.o.		n.i.o.	n.i.o.		n.i.o.	n.i.o.		n.i.o.	n.i.o.		n.i.o.	n.i.o.		400.00	400.00		n.i.o.	n.i.o.		n.i.o.	n.i.o.		n.i.o.	n.i.o.		n.i.o.	n.i.o.	
Papaya Salvietti (Mediana)	100 unid.	600.00	616.67	2.78	657.50	670.00	1.90	550.00	550.00		300.00	300.00		680.00	680.00		500.00	500.00		600.00	600.00		625.00	650.00	4.00	550.00	550.00		475.00	475.00	
Piña Pucalpa (Mediana)	100 unid.	540.00	540.00		540.00	540.00		500.00	500.00		325.00	325.00		800.00	800.00		800.00	800.00		650.00	650.00		925.00	925.00		520.00	520.00		425.00	425.00	
Plátano (Mediano)	100 unid.	50.00	50.00		60.00	60.00		50.00	50.00		20.00	22.00	10.00	40.00	50.00	25.00	40.00	40.00		50.00	50.00		85.00	90.00	5.88	57.50	57.50		30.00	30.00	
Sandia (Mediano)	Kg.	2.61	2.61		2.50	2.50		2.07	2.07		1.09	1.09		2.17	2.17		2.61	2.61		1.96	1.96		2.61	2.61		1.96	1.96		3.21	3.21	
Toronja Ruby Red (Mediana)	100 unid.	100.00	100.00		95.00	95.00		100.00	120.00	20.00	37.00	38.00	2.70	70.00	70.00		60.00	60.00		80.00	80.00		90.00	90.00		n.i.o.	n.i.o.		50.00	50.00	
Uva Blanca	Kg.	n.i.o.	n.i.o.		n.i.o.	n.i.o.		n.i.o.	n.i.o.		n.i.o.	n.i.o.		n.i.o.	n.i.o.		n.i.o.	n.i.o.		n.i.o.	n.i.o.		n.i.o.	n.i.o.		n.i.o.	n.i.o.		n.i.o.	n.i.o.	
Uva Negra	Kg.	n.i.o.	n.i.o.		n.i.o.	n.i.o.		n.i.o.	n.i.o.		n.i.o.	n.i.o.		n.i.o.	n.i.o.		n.i.o.	n.i.o.		n.i.o.	n.i.o.		n.i.o.	n.i.o.		n.i.o.	n.i.o.		n.i.o.	n.i.o.	
Uva Negra IMPORTADO	Kg.	9.57	9.78	2.19	n.i.o.	n.i.o.		n.i.o.	n.i.o.		9.57	9.57		n.i.o.	n.i.o.		n.i.o.	n.i.o.		n.i.o.	n.i.o.		n.i.o.	n.i.o.		14.78	14.78		n.i.o.	n.i.o.	
Uva Blanca IMPORTADO	Kg.	n.i.o.	n.i.o.		n.i.o.	n.i.o.		n.i.o.	n.i.o.		11.30	11.30		n.i.o.	n.i.o.		n.i.o.	n.i.o.		n.i.o.	n.i.o.		n.i.o.	n.i.o.		23.48	23.48		n.i.o.	n.i.o.	
<b>CARNES - HUEVOS</b>																															
Carne de Pollo entero eviscerado	Kg.	14.57	14.63	0.41	14.27	14.23	-0.28	14.25	14.25		12.65	12.65		14.08	14.08		14.00	14.00		14.65	14.65		15.25	15.25		13.50	13.50		13.50	13.50	
Carne de cerdo en gancho	Kg.	18.00	18.00		18.25	18.25		20.00	20.00		16.00	16.00		20.50	20.50		22.00	22.00		17.00	17.00		21.00	22.00	4.76	23.00	23.00		18.50	18.50	
Carne de res en gancho	Kg.	21.50	21.50		21.50	21.50		20.23	20.23		19.00	19.00		24.00	24.00		22.25	22.25		22.75	22.75		21.00	21.00		17.25	17.25		16.50	16.50	
Huevo (Primera Calidad)	unid.	0.70	0.70		0.70	0.70		0.60	0.60		0.62	0.62		0.60	0.60		0.60	0.60		0.68	0.68		0.68	0.68		0.68	0.68		0.53	0.53	
Pacú	Kg.	n.i.o.	n.i.o.		40.00	40.00		24.00	24.00		25.00	25.00		30.00	30.00		n.i.o.	n.i.o.		n.i.o.	n.i.o.		n.i.o.	n.i.o.		24.50	24.50		27.00	27.00	
Pejerrey	Kg.	53.91	53.19	-1.34	43.48	43.48		50.00	50.00		n.i.o.	n.i.o.		54.43	54.43		n.i.o.	n.i.o.		n.i.o.	n.i.o.		n.i.o.	n.i.o.		n.i.o.	n.i.o.		n.i.o.	n.i.o.	
Surubí	Kg.	n.i.o.	n.i.o.		40.00	40.00		36.00	36.00		30.00	30.00		40.00	40.00		n.i.o.	n.i.o.		n.i.o.	n.i.o.		n.i.o.	n.i.o.		24.50	24.50		25.00	25.00	
Trucha	Kg.	26.09	26.09		31.30	31.30		35.00	35.00		n.i.o.	n.i.o.		31.30	31.30		n.i.o.	n.i.o.		n.i.o.	n.i.o.		n.i.o.	n.i.o.		n.i.o.	n.i.o.		n.i.o.	n.i.o.	

REFERENCIA:

Alza
  Baja
  Se mantiene
 n.i.o.: No Ingreso Oferta

Fuente: OAP-MDRyT

# PRECIOS MAYORISTA DE PRODUCTOS AGROPECUARIOS Y AGROINDUSTRIALES

PRODUCTOS Y SUS CARACTERISTICAS	UNIDAD	EI ALTO			LA PAZ			COCHABAMBA			SANTA CRUZ			ORURO			TARIJA			SUCRE			POTOSI			COBIJA			TRINIDAD		
		24-09-19	25-09-19	VAR %	24-09-19	25-09-19	VAR %	24-09-19	25-09-19	VAR %	24-09-19	25-09-19	VAR %	24-09-19	25-09-19	VAR %	24-09-19	25-09-19	VAR %	24-09-19	25-09-19	VAR %	24-09-19	25-09-19	VAR %	24-09-19	25-09-19	VAR %	24-09-19	25-09-19	VAR %
<b>GRANOS - AGROINDUSTRIALES</b>																															
Aceite vegetal a granel	Lt.	7.50	7.50		7.35	7.35		7.63	7.63		7.25	7.25		7.50	7.50		n.i.o.	n.i.o.		7.00	7.00		7.50	7.50		n.i.o.	n.i.o.		9.00	9.00	
Aceite vegetal envasado	BIDON 900 cc.	10.25	10.25		9.91	9.91		10.42	10.42		9.16	9.16		10.50	10.50		9.30	9.30		10.50	10.50		10.25	10.25		n.i.o.	n.i.o.		6.98	6.98	
Aceite vegetal envasado IMPORTADO	BIDON 900 cc.	7.20	7.20		7.65	7.65		n.i.o.	n.i.o.		7.38	7.38		7.99	7.99		6.75	6.75		6.98	6.98		6.89	6.89		6.55	6.55		7.38	7.38	
Amaranto	46 Kg.	n.i.o.	n.i.o.		n.i.o.	n.i.o.		n.i.o.	n.i.o.		n.i.o.	n.i.o.		n.i.o.	n.i.o.		n.i.o.	n.i.o.		n.i.o.	n.i.o.		n.i.o.	n.i.o.		n.i.o.	n.i.o.		n.i.o.	n.i.o.	
Arroz de primera	qq.	303.33	303.33		311.67	311.67		280.00	280.00		281.25	281.25		290.00	290.00		300.00	300.00		265.00	265.00		280.00	280.00		n.i.o.	n.i.o.		185.00	185.00	
Arroz económico	qq.	200.00	200.00		215.00	215.00		207.50	207.50		170.00	170.00		220.00	220.00		180.00	180.00		180.00	180.00		200.00	200.00		n.i.o.	n.i.o.		162.50	162.50	
Arroz de segunda	qq.	262.50	262.50		260.00	260.00		250.00	250.00		233.75	233.75		250.00	250.00		210.00	210.00		245.00	245.00		240.00	240.00		n.i.o.	n.i.o.		170.00	170.00	
Arroz de primera IMPORTADO	qq.	213.90	213.90		210.00	210.00		230.00	230.00		249.17	249.17		230.00	230.00		202.40	202.40		220.80	220.80		n.i.o.	n.i.o.		214.67	214.67		276.00	276.00	
Azúcar blanco	qq.	170.00	170.00		165.33	165.33		166.00	166.00		160.00	160.00		170.00	170.00		160.00	160.00		150.00	150.00		170.00	170.00		n.i.o.	n.i.o.		217.50	217.50	
Azúcar blanco IMPORTADO	SACO qq.	n.i.o.	n.i.o.		n.i.o.	n.i.o.		n.i.o.	n.i.o.		n.i.o.	n.i.o.		n.i.o.	n.i.o.		n.i.o.	n.i.o.		n.i.o.	n.i.o.		n.i.o.	n.i.o.		157.17	157.17		n.i.o.	n.i.o.	
Café molido	Kg.	n.i.o.	n.i.o.		42.00	42.00		40.00	40.00		40.00	40.00		45.00	45.00		50.00	50.00		n.i.o.	n.i.o.		40.00	40.00		n.i.o.	n.i.o.		n.i.o.	n.i.o.	
Café en grano (Mediano)	qq.	n.i.o.	n.i.o.		n.i.o.	n.i.o.		n.i.o.	n.i.o.		n.i.o.	n.i.o.		n.i.o.	n.i.o.		3986.67	3986.67		n.i.o.	n.i.o.		n.i.o.	n.i.o.		n.i.o.	n.i.o.		n.i.o.	n.i.o.	
Cebada en grano	@	47.50	47.50		49.38	49.38		35.00	35.00		n.i.o.	n.i.o.		45.00	45.00		n.i.o.	n.i.o.		22.50	22.50		27.50	27.50		n.i.o.	n.i.o.		n.i.o.	n.i.o.	
Charque de llama	Kg.	54.00	54.00		n.i.o.	n.i.o.		68.00	68.00		n.i.o.	n.i.o.		120.00	120.00		n.i.o.	n.i.o.		165.00	165.00		110.00	110.00		n.i.o.	n.i.o.		n.i.o.	n.i.o.	
Chuña (Mediano)	qq.	352.50	352.50		365.00	365.00		370.00	370.00		400.00	400.00		320.00	320.00		490.00	490.00		560.00	560.00		470.00	470.00		n.i.o.	n.i.o.		815.00	815.00	
Fideo	@	75.00	75.00		75.00	75.00		70.00	70.00		74.00	74.00		78.00	78.00		75.00	75.00		70.00	70.00		67.50	67.50		90.00	90.00		75.00	75.00	
Frejol Negro (Mediano)	qq.	390.00	390.00		375.00	375.00		360.00	360.00		160.00	160.00		n.i.o.	n.i.o.		n.i.o.	n.i.o.		275.00	275.00		n.i.o.	n.i.o.		n.i.o.	n.i.o.		n.i.o.	n.i.o.	
Girasol (Pequeño color café rayado)	qq.	n.i.o.	n.i.o.		n.i.o.	n.i.o.		n.i.o.	n.i.o.		n.i.o.	n.i.o.		n.i.o.	n.i.o.		n.i.o.	n.i.o.		n.i.o.	n.i.o.		n.i.o.	n.i.o.		n.i.o.	n.i.o.		n.i.o.	n.i.o.	
Harina blanca	46 Kg.	170.00	170.00		176.33	176.33		174.80	174.80		193.20	193.20		n.i.o.	n.i.o.		n.i.o.	n.i.o.		n.i.o.	n.i.o.		n.i.o.	n.i.o.		n.i.o.	n.i.o.		215.00	215.00	
Harina blanca IMPORTADO	SACO 46 Kg.	161.00	161.00		161.00	161.00		161.00	161.00		172.50	172.50		165.60	165.60		165.60	165.60		170.20	170.20		167.14	167.14		202.40	202.40		174.80	174.80	
Leche fluida	BIDON 946 ml.	5.70	5.70		5.70	5.70		5.70	5.70		5.70	5.70		5.60	5.60		4.50	4.50		5.50	5.50		6.00	6.00		n.i.o.	n.i.o.		5.88	5.88	
Leche en polvo	LATA 2500 grs.	150.00	150.00		150.00	150.00		160.00	160.00		150.00	150.00		163.00	163.00		150.00	150.00		155.00	155.00		158.00	155.00	-1.90	165.00	165.00		166.25	166.25	
Manteca de cerdo IMPORTADO	LATA 17 Kg.	210.00	210.00		227.50	227.50		217.00	217.00		185.00	185.00		220.00	220.00		230.00	230.00		215.00	215.00		240.00	240.00		n.i.o.	n.i.o.		n.i.o.	n.i.o.	
Manteca vegetal	CAJA 17 Kg.	215.00	215.00		212.00	212.00		225.00	225.00		215.00	215.00		200.00	200.00		220.00	220.00		210.00	210.00		220.00	220.00		n.i.o.	n.i.o.		217.50	217.50	
Maní con cáscara rojo	qq.	351.67	351.67		360.00	360.00		430.00	430.00		340.00	340.00		457.50	457.50		400.00	400.00		370.00	370.00		420.00	420.00		n.i.o.	n.i.o.		n.i.o.	n.i.o.	
Maíz Blanco (Grande)	qq.	385.00	385.00		390.00	390.00		400.00	400.00		440.00	440.00		360.00	360.00		310.00	310.00		240.00	240.00		280.00	280.00		n.i.o.	n.i.o.		n.i.o.	n.i.o.	
Maíz amarillo duro	qq.	125.00	125.00		117.50	117.50		78.00	78.00		70.00	70.00		100.00	100.00		65.00	65.00		75.00	75.00		120.00	120.00		85.10	85.10		85.00	85.00	
Maíz amarillo duro IMPORTADO	qq.	n.i.o.	n.i.o.		n.i.o.	n.i.o.		n.i.o.	n.i.o.		n.i.o.	n.i.o.		n.i.o.	n.i.o.		n.i.o.	n.i.o.		n.i.o.	n.i.o.		n.i.o.	n.i.o.		82.80	82.80		n.i.o.	n.i.o.	
Quinoa Real	qq.	780.00	780.00		785.00	785.00		750.00	750.00		n.i.o.	n.i.o.		490.00	490.00		n.i.o.	n.i.o.		n.i.o.	n.i.o.		680.00	680.00		n.i.o.	n.i.o.		n.i.o.	n.i.o.	
Sorgo	qq.	n.i.o.	n.i.o.		100.00	100.00		65.00	65.00		48.00	48.00		87.50	87.50		n.i.o.	n.i.o.		62.50	62.50		110.00	110.00		n.i.o.	n.i.o.		n.i.o.	n.i.o.	
Soya en grano	qq.	200.00	200.00		210.00	210.00		230.00	230.00		150.00	150.00		n.i.o.	n.i.o.		n.i.o.	n.i.o.		190.00	190.00		n.i.o.	n.i.o.		n.i.o.	n.i.o.		n.i.o.	n.i.o.	
Sésamo (Escobero)	qq.	n.i.o.	n.i.o.		n.i.o.	n.i.o.		780.00	780.00		n.i.o.	n.i.o.		n.i.o.	n.i.o.		n.i.o.	n.i.o.		n.i.o.	n.i.o.		n.i.o.	n.i.o.		n.i.o.	n.i.o.		n.i.o.	n.i.o.	
Trigo en grano	qq.	220.00	220.00		217.50	217.50		210.00	210.00		n.i.o.	n.i.o.		n.i.o.	n.i.o.		155.00	155.00		145.00	145.00		155.00	155.00		n.i.o.	n.i.o.		n.i.o.	n.i.o.	
Trigo pelado	qq.	250.00	250.00		275.00	275.00		340.00	340.00		270.00	270.00		315.00	315.00		245.00	245.00		215.00	215.00		320.00	320.00		n.i.o.	n.i.o.		n.i.o.	n.i.o.	
Tunta	qq.	840.00	840.00		1010.00	1010.00		730.00	730.00		660.00	660.00		1040.00	1040.00		960.00	960.00		n.i.o.	n.i.o.		n.i.o.	n.i.o.		n.i.o.	n.i.o.		n.i.o.	n.i.o.	
Tunta . IMPORTADO	50 Kg.	1116.67	1116.67		1130.00	1130.00		1010.00	1010.00		847.83	847.83		1200.00	1200.00		n.i.o.	n.i.o.		n.i.o.	n.i.o.		n.i.o.	n.i.o.		n.i.o.	n.i.o.		n.i.o.	n.i.o.	

Nota: El precio de pollo que se reflejan en el boletín diario correspondiente a la ciudad de Tarija, pertenece a la producción local.

REFERENCIA: ■ Alza ■ Baja ■ Se mantiene n.i.o.: No Ingreso Oferta

**Fuente: OAP-MDRyT**

# PRECIOS MAYORISTAS DE LA CARNE DE POLLO ENTERO EVISCERADO Y AZÚCAR BLANCO

**25 DE SEPTIEMBRE DE 2019**

## CARNE DE POLLO — AGENCIA

CIUDAD	SOFÍA	IMBA	ALG	PIO RICO	PROMEDIO
EI ALTO	14.60	14.70	n.i.o.	14.60	14,63
LA PAZ	14.30	14.50	n.i.o.	13.90	14,23
COCHABAMBA	14.50	14.50	14.00	14.00	14,25
SANTA CRUZ	12.80	12.50	n.i.o.	n.i.o.	12,65
ORURO	14.50	14.00	14.20	13.60	14,08
SUCRE	n.i.o.	14.80	n.i.o.	14.50	14,65
POTOSI	n.i.o.	15.20	15.30	n.i.o.	15,25
TRINIDAD	13.50	n.i.o.	n.i.o.	n.i.o.	13,50

En esta jornada subió el precio del pollo entero eviscerado en la ciudad de El Alto de la marca IMBA debido a la baja oferta en el mercado. Bajó de precio en la ciudad de La Paz de la marca PIO RICO debido a la poca afluencia de compradores.

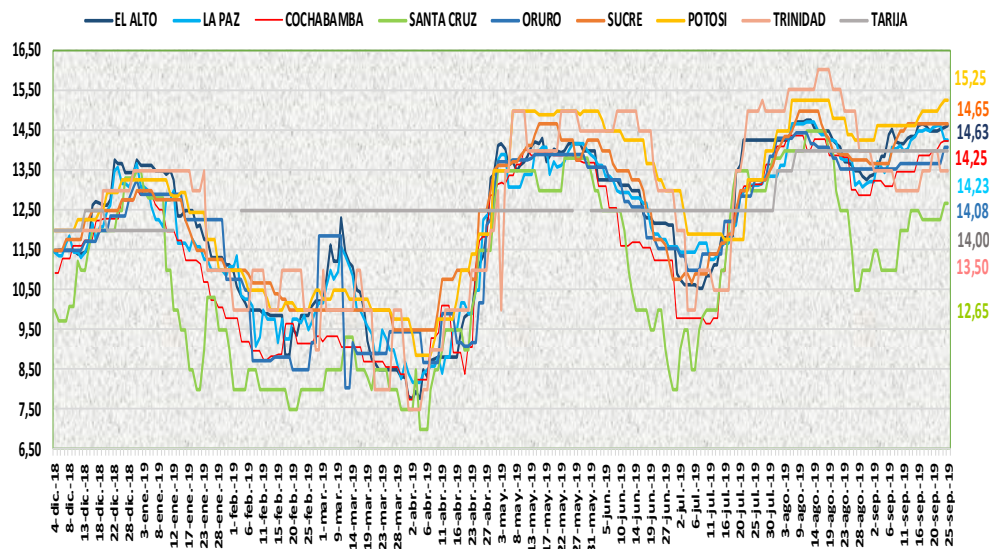

**25 DE SEPTIEMBRE DE 2019**

## AZUCAR BLANCO — MARCAS

CIUDAD	LA BELGICA		UNAGRO		GUABIRÁ		SAN AURELIO		BERMEJO	
	Bs/qq	Bs/Kg	Bs/qq	Bs/Kg	Bs/qq	Bs/Kg	Bs/qq	Bs/Kg	Bs/qq	Bs/Kg
EI ALTO	168.00	3.65	n.i.o.	n.i.o.	n.i.o.	n.i.o.	170.00	3.70	n.i.o.	n.i.o.
LA PAZ	168.00	3.65	n.i.o.	n.i.o.	n.i.o.	n.i.o.	165.33	3.59	n.i.o.	n.i.o.
COCHABAMBA	166.00	3.61	170.00	3.70	170.00	3.70	166.00	3.61	n.i.o.	n.i.o.
SANTA CRUZ	n.i.o.	n.i.o.	n.i.o.	n.i.o.	200.00	4.35	160.00	3.48	n.i.o.	n.i.o.
ORURO	n.i.o.	n.i.o.	170.00	3.70	n.i.o.	n.i.o.	170.00	3.70	180.00	3.91
SUCRE	n.i.o.	n.i.o.	n.i.o.	n.i.o.	n.i.o.	n.i.o.	150.00	3.26	160.00	3.48
TARIJA	n.i.o.	n.i.o.	n.i.o.	n.i.o.	n.i.o.	n.i.o.	n.i.o.	n.i.o.	160.00	3.48
POTOSI	n.i.o.	n.i.o.	n.i.o.	n.i.o.	n.i.o.	n.i.o.	170.00	3.70	187.50	4.08
TRINIDAD	n.i.o.	n.i.o.	215.00	4.67	220.00	4.78	n.i.o.	n.i.o.	n.i.o.	n.i.o.

De acuerdo al reporte de esa jornada, se mantiene estable el precio del azúcar blanco en sus diferentes marcas en las ocho ciudades capitales.

REFERENCIA:

Alza (Red) Baja (Green) Se mantiene (Yellow)

n.i.o.: No Ingreso Oferta

Fuente: OAP-MDRyT

## COMENTARIOS DE PRODUCTOS AGROPECUARIOS Y AGROINDUSTRIALES

**El Alto.** – Subió de precio; tomate de Palca, Luribay continúa subiendo su precio la oferta de este es normal, tomate de origen Perú, carne de pollo marca IMBA continua baja la oferta de esta marca en el mercado, haba verde solo es variación de precios en los puestos de venta, cebolla verde de Cochabamba hay buen abastecimiento, papaya de Alto Beni es variación de precios en los puestos de venta. Nota. – Los productos como ser: nabo, choclo, locoto, lechugas arrepollada, frutilla, mandarina encoré, no se cotizo debido que hoy no llega producto fresco al mercado.

**La Paz.** – Subió de precio; zanahoria de Mizque debido a la buena calidad, papaya Salvietti mediano de Alto Beni, tomate de Palca por la regular oferta. Bajo de precio; naranja injerta mediana de Alto Beni, carne de pollo eviscerado de la marca PIO RICO se está notando su abastecimiento normal, con demanda moderada Nota: no se registró lechuga arrepollada en Chipa para su cotización por mayor.

**Cochabamba.** – Subió de precio; papa desiree que ingreso de Omereque y Capinota, así también la papa huaycha que ingreso de diferentes municipios de Cochabamba en menor cantidad debido a eso la demanda es muy alta, cebolla cabeza que ingreso de Mizque y de Quillacollo, locoto de Colomi, pimentón de Saipina, Comarapa y Pojo, tomate de Saipina, Omereque y del trópico de Cochabamba debido a que hoy se está comercializando solo con remanentes. Bajo de precio; arveja verde de Sacaba, vainita de Saipina, Quillacollo y zanahoria que ingreso de Sipe Sipe, Capinota y Mizque debido a que tiene una buena oferta en el mercado. Nota. - ingreso la papa holandesa peruana.

**Oruro.** – Subió de precio; cebolla verde de Cochabamba, el pimentón de Caranavi, por bajar la oferta ya que no son productos locales, banana y el plátano de Alto Beni por estar llegan con otros precios indican que es efecto del invierno. Bajo de precio; La naranja injerta y criolla bajan sus precios por la buena oferta.

**Sucre.** – Subió de precio; ají en vaina, procedente de Azurduy, locoto de Colomi y tomate, procedente de Tarija y Cochabamba por la baja oferta. Bajo de precio la zanahoria, procedente de Betanzos y Yamparáez, limón sutil, procedente de Icla, debido a la buena oferta.

**Tarija.** – Subió de precio; Cebolla verde (sin clasificar) de Tarija, Villa de San Lorenzo y Uriondo y limón tahití (mediano) de procedencia de Bermejo y Padcaya debido a que no ingreso como en los anteriores días lo que provoco la baja oferta. Baja de precio: La Cebolla cabeza (mediana) de procedencia de Uriondo y Cochabamba como así también la Vainita blanca Arbustiva (sin clasificar) de procedencia de Entre Ríos y Padcaya debido al buen abastecimiento.

**Potosí.** – Subió de precio; La papa desiree de Tarija y Culpina, zanahoria de Las Carreras, mandarina encoré de Yapacani Santa Cruz, la papaya de Alto Beni y el plátano de Alto Beni y Colomi, carne de cerdo en gancho procedente Betanzos Tupiza y Monteagudo debido a la reducción de oferta y la variabilidad de precios y especulación, se comercializa en el mercado. Bajo de precio: La arveja de Tarija Ckochas, haba verde de Tarija y Luribay y la lechuga de Betanzos y Tarija, leche en polvo PIL de procedente de Cochabamba debido a la buena oferta y a la variabilidad de precios.

**Cobija.** – Bajo de precio: arveja verde (mediana) y vainita blanca arbustiva (sin clasificar) provenientes de Perú (Puerto Maldonado) esto para ir acabando el producto que se halla en la oferta, con miras a renovarlo en la jornada de mañana.

**Trinidad.** – Subió de precio; papa huaycha, papa desiree explican que así vino el precio de la ciudad de Santa Cruz. Bajo de precio; tomate porque está entrando demasiado producto del municipio de San Andrés.