

N° 0244

**BOLETIN DIARIO DE PRECIOS MAYORISTA**

Viernes, 25 de Octubre de 2019

PRODUCTOS Y SUS CARACTERISTICAS	UNIDAD	EI ALTO			LA PAZ			COCHABAMBA			SANTA CRUZ			ORURO			TARIJA			SUCRE			POTOSI			COBIJA			TRINIDAD		
		24-10-19	25-10-19	VAR%	24-10-19	25-10-19	VAR%	24-10-19	25-10-19	VAR%	24-10-19	25-10-19	VAR%	24-10-19	25-10-19	VAR%	24-10-19	25-10-19	VAR%	24-10-19	25-10-19	VAR%	24-10-19	25-10-19	VAR%	24-10-19	25-10-19	VAR%			
<b>TUBERCULOS - RAICES</b>																															
Papa Desiree (Mediana)	@	52.50	52.50		52.50	52.50		60.56	60.56		47.00	47.00		50.00	42.22	-15.56	41.25	40.63	-1.50	43.00	43.00		50.00	n.i.o.		n.i.o.	n.i.o.		62.50	n.i.o.	
Papa Huaycha o Imilla (Mediana)	@	55.56	55.56		57.78	57.78		62.78	62.78		n.i.o.	52.00		61.11	61.11		n.i.o.	n.i.o.		62.50	62.50		62.50	n.i.o.		80.00	92.50	15.63	58.00	n.i.o.	
Papa Holandesa (Mediana) IMPORTADO	@	53.33	53.33		53.89	53.89		56.00	56.00		n.i.o.	n.i.o.		55.56	53.33	-4.01	n.i.o.	n.i.o.		n.i.o.	n.i.o.		n.i.o.	n.i.o.		60.00	60.00		n.i.o.	n.i.o.	
Papalisa Cáscara Roja o Amarilla (Mediana)	@	72.50	72.50		62.50	62.50		48.00	48.00		n.i.o.	n.i.o.		41.67	41.67		n.i.o.	n.i.o.		70.00	70.00		n.i.o.	n.i.o.		n.i.o.	n.i.o.		67.50	67.50	
Yuca (Mediano - Grande)	Kg	2.72	3.48	27.94	3.04	3.04		3.30	3.30		n.i.o.	n.i.o.		3.91	3.91		n.i.o.	n.i.o.		2.96	2.96		n.i.o.	n.i.o.		2.61	3.04	16.48	3.91	3.91	
<b>HORTALIZAS</b>																															
Ajo	@	170.00	170.00		185.00	185.00		125.00	125.00		n.i.o.	n.i.o.		n.i.o.	n.i.o.		162.50	162.50		150.00	150.00		110.00	n.i.o.		172.50	172.50		147.50	147.50	
Ají en Vaina	@	n.i.o.	n.i.o.		n.i.o.	n.i.o.		287.50	287.50		n.i.o.	n.i.o.		n.i.o.	n.i.o.		250.00	250.00		162.50	162.50		230.00	n.i.o.		n.i.o.	n.i.o.		442.50	442.50	
Ají en Vaina IMPORTADO	BOLSA @	350.00	350.00		345.00	345.00		312.50	312.50		n.i.o.	n.i.o.		355.00	355.00		300.00	300.00		n.i.o.	n.i.o.		n.i.o.	n.i.o.		n.i.o.	n.i.o.		385.00	385.00	
Arveja Verde (Mediana)	@	77.50	77.50		92.50	90.00	-2.70	50.00	50.00		55.00	50.00	-9.09	85.00	80.00	-5.88	55.00	50.00	-9.09	77.50	85.00	9.68	80.00	n.i.o.		110.00	112.50	2.27	132.00	n.i.o.	
Cebolla Verde (sin clasificar)	Kg	2.39	2.39		2.70	2.97	10.00	1.91	2.09	9.42	1.91	1.91		2.32	2.32		1.41	1.96	39.01	2.83	2.39	-15.55	3.48	n.i.o.		n.i.o.	n.i.o.		3.15	3.15	
Cebolla cabeza (Mediana)	Kg	2.42	2.42		2.61	2.61		2.72	2.50	-8.09	2.22	2.17	-2.25	2.83	2.17	-23.32	1.52	1.52		1.79	1.74	-2.79	2.17	n.i.o.		n.i.o.	n.i.o.		2.61	2.61	
Cebolla cabeza (Mediana) IMPORTADO	Kg	2.42	2.42		2.90	2.86	-1.38	n.i.o.	n.i.o.		n.i.o.	n.i.o.		n.i.o.	n.i.o.		n.i.o.	n.i.o.		n.i.o.	n.i.o.		n.i.o.	n.i.o.		4.35	4.35		3.30	3.30	
Haba Verde Grande	@	40.00	45.00	12.50	65.00	63.33	-2.57	30.00	30.00		42.50	40.83	-3.93	40.00	40.00		12.50	12.50		37.50	37.50		40.00	n.i.o.		105.00	105.00		135.00	n.i.o.	
Locoto (Mediano)	Kg	n.i.o.	7.83		7.83	7.17	-8.43	5.22	5.22		n.i.o.	n.i.o.		5.22	4.35	-16.67	6.09	6.09		6.74	5.43	-19.44	6.30	n.i.o.		n.i.o.	n.i.o.		5.43	5.43	
Maíz Choclo (Mediano)	100 unid.	153.33	153.33		163.33	191.15	17.03	190.00	190.00		n.i.o.	n.i.o.		n.i.o.	n.i.o.		n.i.o.	n.i.o.		n.i.o.	n.i.o.		n.i.o.	n.i.o.		n.i.o.	n.i.o.		n.i.o.	n.i.o.	
Nabo (Mediano)	@	32.33	32.33		31.81	30.56	-3.93	30.00	30.00		n.i.o.	n.i.o.		30.83	30.83		17.50	17.50		n.i.o.	n.i.o.		35.00	n.i.o.		85.00	85.00		52.50	n.i.o.	
Pimentón Califorriano (sin clasificar)	Kg	6.09	6.52	7.06	8.26	6.09	-26.27	6.96	6.96		4.20	4.11	-2.14	8.70	9.57	10.00	3.91	3.91		3.91	3.91		9.57	n.i.o.		n.i.o.	n.i.o.		11.30	n.i.o.	
Tomate Perita Híbrido (Mediano)	Kg	4.48	4.48		4.89	5.10	4.29	3.30	3.85	16.67	5.38	4.40	-18.22	6.36	6.36		3.91	3.91		5.38	5.38		6.84	n.i.o.		n.i.o.	n.i.o.		1.96	n.i.o.	
Tomate Perita Híbrido (Mediano) IMPORTADO	Kg	4.52	4.52		5.13	5.13		n.i.o.	n.i.o.		n.i.o.	n.i.o.		n.i.o.	n.i.o.		n.i.o.	n.i.o.		n.i.o.	n.i.o.		n.i.o.	n.i.o.		6.60	8.07	22.27	n.i.o.	n.i.o.	
Vainita Blanca Arbustiva (sin clasificar)	Kg	4.35	4.35		5.65	4.57	-19.12	3.04	3.04		2.39	2.17	-9.21	3.48	3.48		4.57	4.57		2.61	3.26	24.90	6.09	n.i.o.		10.00	10.00		11.48	n.i.o.	
Zanahoria (sin clasificar)	Kg	2.99	2.72	-9.03	2.03	2.03		2.42	2.42		1.74	1.74		2.17	2.17		1.74	1.74		1.59	1.50	-5.66	2.28	n.i.o.		5.22	5.22		4.13	n.i.o.	
Zapallo	Kg	3.26	2.83	-13.19	3.04	2.64	-13.16	2.07	2.07		n.i.o.	n.i.o.		2.61	2.61		3.70	3.70		2.61	2.39	-8.43	3.15	n.i.o.		n.i.o.	n.i.o.		3.70	3.70	

REFERENCIA:

■ Alza ■ Baja ■ Se mantiene

n.i.o.: No Ingreso Oferta

Fuente: OAP-MDRyT

# PRECIOS MAYORISTA DE PRODUCTOS AGROPECUARIOS Y AGROINDUSTRIALES

PRODUCTOS Y SUS CARACTERISTICAS	UNIDAD	EL ALTO			LA PAZ			COCHABAMBA			SANTA CRUZ			ORURO			TARJA			SUCRE			POTOSI			COBUJA			TRINIDAD		
		24-10-19	25-10-19	VAR %	24-10-19	25-10-19	VAR %	24-10-19	25-10-19	VAR %	24-10-19	25-10-19	VAR %	24-10-19	25-10-19	VAR %	24-10-19	25-10-19	VAR %	24-10-19	25-10-19	VAR %	24-10-19	25-10-19	VAR %	24-10-19	25-10-19	VAR %			
<b>FRUTAS</b>																															
Banana Cavendish (Mediana)	100 unid.	25.00	25.00		26.50	26.50		30.00	30.00		n.i.o.	n.i.o.		35.00	35.00		41.00	41.00		36.50	36.50		42.50	n.i.o.		65.00	65.00		37.50	37.50	
Damasco (Mediano)	100 unid.	n.i.o.	67.67		45.00	45.00		n.i.o.	n.i.o.		n.i.o.	n.i.o.		n.i.o.	n.i.o.		n.i.o.	n.i.o.		n.i.o.	n.i.o.		n.i.o.	n.i.o.		n.i.o.	n.i.o.		n.i.o.	n.i.o.	
Durazno (Mediano)	100 unid.	n.i.o.	65.00		65.00	65.00		n.i.o.	n.i.o.		n.i.o.	n.i.o.		n.i.o.	n.i.o.		33.33	33.33		n.i.o.	n.i.o.		n.i.o.	n.i.o.		n.i.o.	n.i.o.		n.i.o.	n.i.o.	
Durazno (Mediano) IMPORTADO	100 unid.	n.i.o.	n.i.o.		n.i.o.	n.i.o.		n.i.o.	n.i.o.		n.i.o.	n.i.o.		n.i.o.	n.i.o.		n.i.o.	n.i.o.		n.i.o.	n.i.o.		n.i.o.	n.i.o.		n.i.o.	n.i.o.		n.i.o.	n.i.o.	
Frutilla (sin clasificar)	CAJA 100 unid.	14.00	14.00		13.00	13.00		8.00	8.00		n.i.o.	n.i.o.		n.i.o.	n.i.o.		16.33	16.33		12.00	12.00		n.i.o.	n.i.o.		n.i.o.	n.i.o.		n.i.o.	n.i.o.	
Limón Tahiti (Mediano)	100 unid.	n.i.o.	60.00		n.i.o.	n.i.o.		60.00	60.00		n.i.o.	n.i.o.		70.00	70.00		32.50	37.50	15.38	55.00	55.00		75.00	n.i.o.		n.i.o.	n.i.o.		50.00	50.00	
Limón Sutil (Mediano)	100 unid.	n.i.o.	n.i.o.		n.i.o.	n.i.o.		30.00	30.00		n.i.o.	n.i.o.		n.i.o.	n.i.o.		n.i.o.	n.i.o.		25.00	25.00		50.00	n.i.o.		47.50	47.50		50.00	50.00	
Mandarina Criolla (Mediana)	100 unid.	n.i.o.	n.i.o.		n.i.o.	n.i.o.		n.i.o.	n.i.o.		n.i.o.	n.i.o.		n.i.o.	n.i.o.		n.i.o.	n.i.o.		n.i.o.	n.i.o.		n.i.o.	n.i.o.		n.i.o.	n.i.o.		n.i.o.	n.i.o.	
Mandarina Japonesa (Mediano - Grande)	100 unid.	n.i.o.	n.i.o.		n.i.o.	n.i.o.		n.i.o.	n.i.o.		n.i.o.	n.i.o.		n.i.o.	n.i.o.		n.i.o.	n.i.o.		n.i.o.	n.i.o.		n.i.o.	n.i.o.		n.i.o.	n.i.o.		n.i.o.	n.i.o.	
Manga Manzana (Mediana)	100 unid.	n.i.o.	n.i.o.		200.00	200.00		n.i.o.	n.i.o.		n.i.o.	n.i.o.		n.i.o.	n.i.o.		n.i.o.	n.i.o.		n.i.o.	n.i.o.		n.i.o.	n.i.o.		n.i.o.	n.i.o.		n.i.o.	n.i.o.	
Manga Manzana (Mediana) IMPORTADO	CAJA 100 unid.	n.i.o.	n.i.o.		424.24	424.24		n.i.o.	n.i.o.		n.i.o.	n.i.o.		n.i.o.	n.i.o.		n.i.o.	n.i.o.		n.i.o.	n.i.o.		n.i.o.	n.i.o.		n.i.o.	n.i.o.		n.i.o.	n.i.o.	
Manzana (Mediana)	100 unid.	n.i.o.	n.i.o.		n.i.o.	n.i.o.		n.i.o.	n.i.o.		n.i.o.	n.i.o.		n.i.o.	n.i.o.		n.i.o.	n.i.o.		n.i.o.	n.i.o.		n.i.o.	n.i.o.		n.i.o.	n.i.o.		n.i.o.	n.i.o.	
Manzana Red Delicious Mapleado (Mediana) IMPORTADO	100 unid.	175.00	175.00		175.00	175.00		160.00	160.00		n.i.o.	n.i.o.		190.00	190.00		175.00	175.00		180.00	180.00		165.00	n.i.o.		147.92	147.92		87.50	87.50	
Naranja Injerto (Mediano)	100 unid.	25.00	25.00		22.50	22.50		35.00	35.00		n.i.o.	n.i.o.		35.00	35.00		30.00	37.50	25.00	n.i.o.	n.i.o.		n.i.o.	n.i.o.		45.00	45.00		40.00	40.00	
Naranja Criolla (Mediana)	100 unid.	n.i.o.	n.i.o.		n.i.o.	n.i.o.		n.i.o.	n.i.o.		n.i.o.	n.i.o.		n.i.o.	n.i.o.		n.i.o.	n.i.o.		n.i.o.	n.i.o.		n.i.o.	n.i.o.		n.i.o.	n.i.o.		n.i.o.	n.i.o.	
Palta Bacon (Mediano)	100 unid.	400.00	400.00		410.00	410.00		n.i.o.	n.i.o.		n.i.o.	n.i.o.		n.i.o.	n.i.o.		410.00	410.00		n.i.o.	n.i.o.		n.i.o.	n.i.o.		200.00	200.00		100.00	100.00	
Papaya Salviotti (Mediana)	100 unid.	620.00	620.00		620.00	620.00		650.00	650.00		n.i.o.	350.00		680.00	680.00		500.00	500.00		600.00	600.00		725.00	n.i.o.		550.00	550.00		475.00	475.00	
Piña Pucalloa (Mediana)	100 unid.	620.00	645.00	4.03	550.00	550.00		500.00	500.00		n.i.o.	n.i.o.		850.00	850.00		690.00	690.00		750.00	750.00		925.00	n.i.o.		500.00	500.00		425.00	425.00	
Plátano (Mediano)	100 unid.	58.00	58.00		50.00	50.00		45.00	45.00		n.i.o.	20.00		50.00	50.00		40.00	40.00		65.00	65.00		80.00	n.i.o.		57.50	57.50		32.50	32.50	
Sandia (Mediano)	Kg.	2.61	2.61		2.28	2.28		2.07	2.07		n.i.o.	n.i.o.		1.96	1.96		1.74	1.74		2.17	2.17		2.17	n.i.o.		1.96	1.96		3.21	3.21	
Toronja Ruby Red (Mediana)	100 unid.	n.i.o.	n.i.o.		n.i.o.	n.i.o.		n.i.o.	n.i.o.		n.i.o.	n.i.o.		n.i.o.	n.i.o.		n.i.o.	n.i.o.		n.i.o.	n.i.o.		n.i.o.	n.i.o.		n.i.o.	n.i.o.		n.i.o.	n.i.o.	
Uva Blanca	Kg.	n.i.o.	n.i.o.		n.i.o.	n.i.o.		n.i.o.	n.i.o.		n.i.o.	n.i.o.		n.i.o.	n.i.o.		n.i.o.	n.i.o.		n.i.o.	n.i.o.		n.i.o.	n.i.o.		n.i.o.	n.i.o.		n.i.o.	n.i.o.	
Uva Negra	Kg.	n.i.o.	n.i.o.		n.i.o.	n.i.o.		n.i.o.	n.i.o.		n.i.o.	n.i.o.		n.i.o.	n.i.o.		n.i.o.	n.i.o.		n.i.o.	n.i.o.		n.i.o.	n.i.o.		n.i.o.	n.i.o.		n.i.o.	n.i.o.	
Uva Negra IMPORTADO	Kg.	9.57	9.57		8.70	9.57	10.00	11.30	11.30		n.i.o.	n.i.o.		n.i.o.	n.i.o.		n.i.o.	n.i.o.		n.i.o.	n.i.o.		n.i.o.	n.i.o.		13.91	13.91		n.i.o.	n.i.o.	
Uva Blanca IMPORTADO	Kg.	n.i.o.	n.i.o.		n.i.o.	n.i.o.		15.65	15.65		n.i.o.	n.i.o.		n.i.o.	n.i.o.		n.i.o.	n.i.o.		n.i.o.	n.i.o.		n.i.o.	n.i.o.		n.i.o.	n.i.o.		23.48	n.i.o.	
<b>CARNES - HUEVOS</b>																															
Carne de Pollo entero eviscerado	Kg.	11.99	12.19	1.67	12.23	11.88	-2.86	12.13	11.62	-4.20	n.i.o.	n.i.o.		12.38	12.38		13.50	13.50		12.75	12.75		14.00	n.i.o.		13.50	13.50		13.00	13.00	
Carne de cerdo en gancho	Kg.	18.00	18.00		18.75	18.75		19.00	19.00		n.i.o.	n.i.o.		20.50	20.50		22.00	22.00		17.50	17.50		22.00	n.i.o.		23.00	23.00		18.50	18.50	
Carne de res en gancho	Kg.	21.50	21.50		21.50	21.50		21.00	21.00		n.i.o.	n.i.o.		24.00	24.00		22.25	22.25		22.75	22.75		20.67	n.i.o.		17.25	17.25		16.50	16.50	
Huevo (Primera Calidad) .	unid.	0.70	0.70		0.70	0.78	11.43	0.60	0.60		n.i.o.	n.i.o.		0.60	0.60		0.60	0.60		0.68	0.68		0.68	n.i.o.		0.68	0.68		0.53	0.53	
Pacú .	Kg.	n.i.o.	n.i.o.		40.00	45.00	12.50	24.00	24.00		n.i.o.	n.i.o.		30.00	30.00		n.i.o.	n.i.o.		n.i.o.	n.i.o.		n.i.o.	n.i.o.		24.50	24.50		30.00	30.00	
Pejerrey .	Kg.	55.22	55.22		57.39	56.52	-1.52	50.00	50.00		n.i.o.	n.i.o.		54.43	54.43		n.i.o.	n.i.o.		n.i.o.	n.i.o.		n.i.o.	n.i.o.		n.i.o.	n.i.o.		n.i.o.	n.i.o.	
Surubí .	Kg.	n.i.o.	n.i.o.		40.00	45.00	12.50	36.00	36.00		n.i.o.	n.i.o.		37.50	37.50		n.i.o.	n.i.o.		n.i.o.	n.i.o.		n.i.o.	n.i.o.		24.50	24.50		32.00	32.00	
Trucha .	Kg.	26.96	26.96		30.00	29.13	-2.90	35.00	35.00		n.i.o.	n.i.o.		31.30	31.30		n.i.o.	n.i.o.		n.i.o.	n.i.o.		n.i.o.	n.i.o.		n.i.o.	n.i.o.		n.i.o.	n.i.o.	

REFERENCIA:

Alza Baja Se mantiene

n.i.o.: No Ingreso Oferta

Fuente: OAP-MDRyT



# PRECIOS MAYORISTAS DE LA CARNE DE POLLO ENTERO EVISCERADO Y AZÚCAR BLANCO

**25 DE OCTUBRE DE 2019**

## CARNE DE POLLO — AGENCIA

CIUDAD	SOFÍA	IMBA	ALG	PIO RICO	PROMEDIO
EI ALTO	12.07	13.00	n.i.o.	11.50	12,19
LA PAZ	11.50	13.25	n.i.o.	10.90	11,88
COCHABAMBA	11.50	13.00	12.00	10.00	11,63
ORURO	12.00	14.00	12.00	11.50	12,38
SUCRE	n.i.o.	13.00	n.i.o.	12.50	12,75
TRINIDAD	13.00	n.i.o.	n.i.o.	n.i.o.	13,00

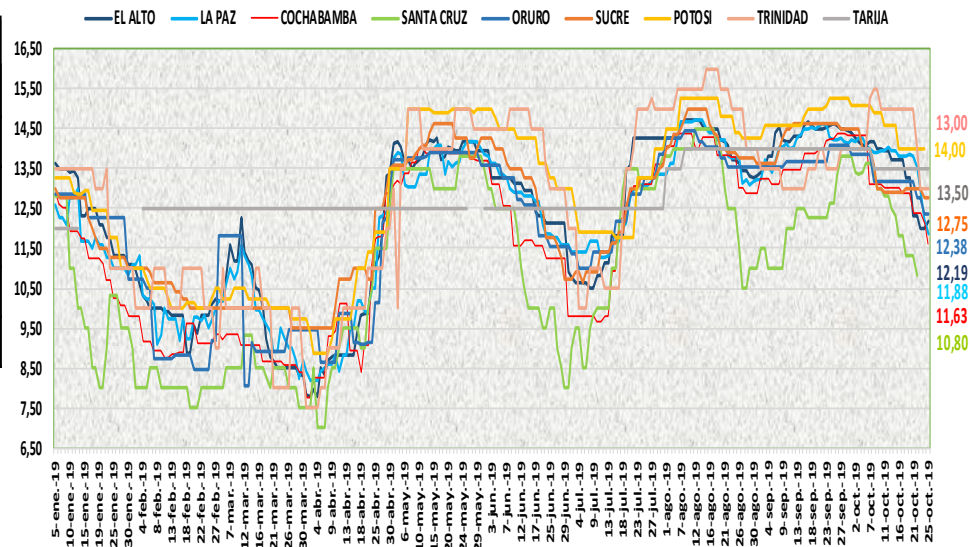

En esta jornada subió el precio de la carne de pollo entero eviscerado en la ciudad de El Alto de la marca IMBA debido a la especulación. Bajó de precio en las ciudades de La Paz y Cochabamba de las marcas SOFIA, IMBA, ALG y PIO RICO debido al buen abastecimiento en centros de abasto.

**25 DE OCTUBRE DE 2019**

## AZUCAR BLANCO — MARCAS

CIUDAD	LA BELGICA		UNAGRO		GUABIRÁ		SAN AURELIO		BERMEJO	
	Bs/qq	Bs/Kg	Bs/qq	Bs/Kg	Bs/qq	Bs/Kg	Bs/qq	Bs/Kg	Bs/qq	Bs/Kg
EI ALTO	172.50	3.75	n.i.o.	n.i.o.	n.i.o.	n.i.o.	172.50	3.75	n.i.o.	n.i.o.
LA PAZ	n.i.o.	n.i.o.	n.i.o.	n.i.o.	n.i.o.	n.i.o.	180.00	3.91	n.i.o.	n.i.o.
COCHABAMBA	160.00	3.48	160.00	3.48	170.00	3.70	160.00	3.48	n.i.o.	n.i.o.
ORURO	n.i.o.	n.i.o.	170.00	3.70	n.i.o.	n.i.o.	170.00	3.70	180.00	3.91
SUCRE	n.i.o.	n.i.o.	n.i.o.	n.i.o.	n.i.o.	n.i.o.	150.00	3.26	160.00	3.48
TARIJA	n.i.o.	n.i.o.	n.i.o.	n.i.o.	n.i.o.	n.i.o.	n.i.o.	n.i.o.	160.00	3.48
TRINIDAD	n.i.o.	n.i.o.	215.00	4.67	220.00	4.78	n.i.o.	n.i.o.	n.i.o.	n.i.o.

De acuerdo al reporte de esta jornada subió de precio el azúcar blanco de las marcas BELGICA y SAN AURELIO en las ciudades de El Alto y La Paz debido a la buena demanda y especulación por parte de los comerciantes.

REFERENCIA:

Alza (Red square) Baja (Green square) Se mantiene (Yellow square)

n.i.o.: No Ingreso Oferta

Fuente: OAP-MDRyT

## COMENTARIOS DE PRODUCTOS AGROPECUARIOS Y AGROINDUSTRIALES

**El Alto.** – Subió de precio; yuca de Alto Beni y de Cochabamba, haba verde de Palca-Illimani, Luribay, Sorata, Cochabamba ambas variedades Usnayo y habilla debido a la baja oferta, pimentón de Palca-Illimani, Luribay la oferta bajo en el mercado, carne de pollo marca IMBA indican que hay especulación por parte de la empresa, azúcar blanca debido al aumento de la demanda, en cuanto a la oferta se observó normal abastecimiento. Bajo de precio; zanahoria de Sucre, Mizque, zapallo de Cochabamba debido al buen abastecimiento. Nota. - se observó el aumento de la demanda para algunos productos como para zanahoria, lechuga, pimentón las demandantes son las comerciantes de la hoyada, azúcar blanco y debido a esto incrementan el precio en los almacenes.

**La Paz.** – Subió de precio; azúcar blanca SAN AURELIO de Santa Cruz, la uva negra del Perú, cebolla verde de Sapahaqui y tomate de Sorata por nuevo ingreso, maíz choclo de Palca, huevo, pacú y surubí de Trinidad por la alta demanda y producto fresco. Bajo de precio; harina LETIZIA de Argentina, la manteca vegetal el GORDITO de Cochabamba, la manteca de cerdo el HALCÓN de Argentina, arveja de Sorata, haba de Paca y Sorata, locoto de Charazani, nabo de Achocalla, pimentón de Cochabamba y Palca, Vainita de Sorata, zapallo de Inquisivi, pollo de SOFIA e IMBA pejerrey y trucha de San Pedro de Tiquina debido al buen abastecimiento.

**Cochabamba.** – Subió de precio; cebolla verde de los valles, tomate se comercializa con remanentes. Bajo de precio; cebolla cabeza de Mizque existe un buen abastecimiento.

**Santa Cruz.** – 3er día de paro en la ciudad de Santa Cruz, siendo día de feria en el Mercado mayorista abasto sur se ha observado la llegada moderada a baja oferta de productos de la canasta familiar los precios han bajado informando el productor que después de dos días parados llegando solo productos principales de la canasta familiar. Llegando de muy buena calidad: arveja verde, Cebolla Cabeza, pimentón, tomate pera, haba verde, lechuga. La carne de pollo se ha elevado considerablemente ya que la demanda es elevada, la carne de res está completamente ausente en los puestos pues las actividades de faena en los mataderos son nulas, la carne de cerdo y pescado tampoco está presente en los centros de abasto, el huevo también ha subido pues la ausencia de carne ha elevado su consumo.

**Oruro.** – Subió de precio; pimentón de Caranavi por llegar pocos volúmenes de la zona de producción. Bajó de precio; papa Desiré de Tarija, la papa peruana, la arveja de Cochabamba y Colquiri, la cebolla cabeza de Tarija y Mizque, el locoto de Colomi por la buena oferta.

**Sucre.** – Subió de precio; arveja de Cochabamba y Santa Cruz, vainita de Cochabamba, Santa Cruz y Sucre debido a la alta demanda. Baja de precio; cebolla verde y zanahoria de Potosí y Chuquisaca, cebolla cabeza, locoto y zapallo de Cochabamba por la buena oferta.

**Tarija.** – Subió de precio; limón tahití de Santa Cruz, naranja injerto de (Padcaya, Bermejo), debido al ingreso al mercado, cebolla verde de Tarija, Villa de San Lorenzo y Uriondo, lechuga arrepollada y crespita de Tarija y Villa de San Lorenzo, debido al escaso ingreso y baja oferta de estos productos. Bajo de precio; papa desiré de Padcaya, Entre Ríos, Bermejo, Tarija y Uriondo y la arveja verde de Entre Ríos, Uriondo y Tarija debido al buen abastecimiento. Nota El moviente en el mercado campesino se dio con normalidad en horas de la mañana.

**Potosí.** –Debido a la movilización que existe en esta jornada en la ciudad se tienen las calles bloqueadas y grupos de bloqueadores haciendo recorridos para que no haya comercialización en los mercados y puestos de venta de las calles aledañas a los mercados.

**Trinidad.** - por motivos del bloqueo algunos productos como ser la arveja, haba, nabo, tomate, lechuga, pimentón, la papa desiré y huaycha están llegando irregularmente por los conflictos y buscando caminos alternos para hacer llegar a la ciudad los productos.

**Cobija.** – Subió de precio; papa huaycha, arveja verde y tomate perita híbrido de Perú (Puerto Maldonado) el incremento se da desde el lugar de origen según informaron por la época de lluvias, yuca de los municipios cercanos a Cobija (Porvenir-Filadelfia) y Brasil (Epitaciolandia) indican por la época de lluvias, donde se hace más difícil su cosecha. Nota. - Ingreso al mercado por mayor: uva blanca de Perú (Puerto Maldonado)