

N° 0219

BOLETIN DIARIO DE PRECIOS MAYORISTA

Jueves, 26 de Septiembre de 2019

| PRODUCTOS Y SUS CARACTERISTICAS | UNIDAD | EI ALTO | | | LA PAZ | | | COCHABAMBA | | | SANTA CRUZ | | | ORURO | | | TARIJA | | | SUCRE | | | POTOSI | | | COBIJA | | | TRINIDAD | | |
|--|-----------|----------|----------|--------|----------|----------|-------|------------|----------|--------|------------|----------|--------|----------|----------|--------|----------|----------|--------|----------|----------|--------|----------|----------|--------|----------|----------|--------|----------|--|--|
| | | 25-09-19 | 26-09-19 | VAR % | 25-09-19 | 26-09-19 | VAR % | 25-09-19 | 26-09-19 | VAR % | 25-09-19 | 26-09-19 | VAR % | 25-09-19 | 26-09-19 | VAR % | 25-09-19 | 26-09-19 | VAR % | 25-09-19 | 26-09-19 | VAR % | 25-09-19 | 26-09-19 | VAR % | 25-09-19 | 26-09-19 | VAR % | | | |
| TUBERCULOS - RAICES | | | | | | | | | | | | | | | | | | | | | | | | | | | | | | | |
| Papa Desiree (Mediana) | @ | 47.50 | 58.13 | 22.38 | 48.89 | 57.22 | 17.04 | 64.44 | 64.44 | 42.75 | 42.75 | 50.00 | 50.00 | 38.75 | 38.75 | 45.00 | 48.00 | 6.67 | 48.75 | 48.75 | n.i.o. | n.i.o. | 61.00 | 61.00 | | | | | | | |
| Papa Huaycha o Imilla (Mediana) | @ | 46.94 | 54.75 | 16.64 | 45.83 | 58.89 | 28.50 | 65.56 | 65.56 | 47.50 | 47.50 | 61.11 | 61.11 | n.i.o. | n.i.o. | 50.00 | 50.00 | | 48.75 | 48.75 | 65.00 | 65.00 | 58.00 | 58.00 | | | | | | | |
| Papa Holandesa (Mediana) IMPORTADO | @ | 46.22 | 54.44 | 17.78 | 53.33 | 55.56 | 4.18 | 66.67 | 66.67 | n.i.o. | n.i.o. | 64.44 | 64.44 | n.i.o. | n.i.o. | n.i.o. | n.i.o. | | n.i.o. | n.i.o. | 60.00 | 55.00 | -8.33 | n.i.o. | n.i.o. | | | | | | |
| Papalisa Cáscara Roja o Amarilla (Mediana) | @ | 50.00 | 53.50 | 7.00 | n.i.o. | 55.00 | | 45.00 | 45.00 | 39.00 | 40.00 | 2.56 | 38.89 | 38.89 | 35.00 | 36.25 | 3.57 | 47.50 | 47.50 | 60.00 | 50.00 | -16.67 | n.i.o. | n.i.o. | 67.50 | 67.50 | | | | | |
| Yuca (Mediano - Grande) | Kg | 3.04 | 3.04 | | n.i.o. | 3.48 | | 3.30 | 3.30 | 1.52 | 1.52 | | 5.22 | 5.22 | 3.48 | 3.48 | | 2.61 | 2.61 | n.i.o. | n.i.o. | 2.61 | 2.61 | 3.80 | 3.80 | | | | | | |
| HORTALIZAS | | | | | | | | | | | | | | | | | | | | | | | | | | | | | | | |
| Ajo | @ | 170.00 | 170.00 | | 175.00 | 175.00 | | 137.50 | 137.50 | 120.00 | 130.00 | 8.33 | n.i.o. | n.i.o. | 125.00 | 125.00 | 150.00 | 150.00 | 110.00 | 110.00 | 172.50 | 172.50 | 147.50 | 147.50 | | | | | | | |
| Aji en Vaina | @ | n.i.o. | n.i.o. | | n.i.o. | n.i.o. | | 287.50 | 287.50 | 318.33 | 318.33 | | n.i.o. | n.i.o. | 250.00 | 250.00 | 162.50 | 162.50 | 230.00 | 230.00 | n.i.o. | n.i.o. | 442.50 | 442.50 | | | | | | | |
| Aji en Vaina IMPORTADO | BOLSA @ | 350.00 | 350.00 | | 340.00 | 340.00 | | 312.50 | 312.50 | 340.00 | 340.00 | | 350.00 | 355.00 | 1.43 | 300.00 | 300.00 | n.i.o. | n.i.o. | n.i.o. | n.i.o. | n.i.o. | n.i.o. | 385.00 | 385.00 | | | | | | |
| Arveja Verde (Mediana) | @ | 77.50 | 77.50 | | 110.00 | 100.00 | -9.09 | 65.00 | 65.00 | 70.00 | 70.00 | | 85.00 | 85.00 | | 58.75 | 51.25 | -12.77 | 52.50 | 47.50 | -9.52 | 65.00 | 65.00 | 107.50 | 105.00 | -2.33 | 132.00 | 132.00 | | | |
| Cebolla Verde (sin clasificar) | Kg | 2.32 | 2.57 | 10.78 | 2.50 | 2.61 | 4.40 | 1.91 | 1.91 | 2.17 | 2.17 | | 2.17 | 2.32 | 6.91 | 1.63 | 1.63 | 3.04 | 2.61 | -14.14 | 3.04 | 2.61 | -14.14 | n.i.o. | n.i.o. | 3.15 | 3.15 | | | | |
| Cebolla cabeza (Mediana) | Kg | 2.69 | 2.69 | | 3.22 | 3.30 | 2.48 | 3.48 | 3.48 | 2.35 | 2.43 | 3.40 | 3.91 | 3.91 | | 3.26 | 3.26 | 3.37 | 3.15 | -6.53 | 3.70 | 3.70 | n.i.o. | n.i.o. | 4.26 | 4.26 | | | | | |
| Cebolla cabeza (Mediana) IMPORTADO | Kg | 3.29 | 3.09 | -6.08 | 3.29 | 3.29 | | n.i.o. | n.i.o. | n.i.o. | n.i.o. | | n.i.o. | n.i.o. | | n.i.o. | n.i.o. | n.i.o. | n.i.o. | n.i.o. | n.i.o. | n.i.o. | 4.35 | 4.35 | n.i.o. | n.i.o. | | | | | |
| Haba Verde Grande | @ | 55.00 | 60.00 | 9.09 | 85.00 | 90.00 | 5.88 | 35.00 | 30.00 | -14.29 | 42.50 | 42.50 | 45.00 | 50.00 | 11.11 | 20.00 | 20.00 | 40.00 | 40.00 | | 45.00 | 45.00 | 105.00 | 105.00 | n.i.o. | n.i.o. | | | | | |
| Locoto (Mediano) | Kg | n.i.o. | n.i.o. | | 7.83 | 7.83 | | 4.78 | 4.78 | 3.48 | 3.64 | 4.60 | 4.35 | 4.35 | | 6.09 | 6.09 | 6.09 | 6.09 | 4.35 | 4.35 | n.i.o. | n.i.o. | 5.43 | 5.43 | | | | | | |
| Maiz Choclo (Mediano) | 100 unid. | n.i.o. | n.i.o. | | 220.00 | 220.00 | | 190.00 | 190.00 | 160.00 | 160.00 | | 180.00 | 180.00 | | n.i.o. | n.i.o. | 240.00 | 240.00 | n.i.o. | n.i.o. | n.i.o. | n.i.o. | n.i.o. | n.i.o. | | | | | | |
| Nabo (Mediano) | @ | n.i.o. | 27.78 | | 31.11 | 31.11 | | 25.00 | 25.00 | 23.00 | 23.00 | | 30.00 | 30.00 | | 16.25 | 16.25 | n.i.o. | n.i.o. | 30.00 | 30.00 | 82.50 | 82.50 | 52.50 | 52.50 | | | | | | |
| Pimentón Californiano (sin clasificar) | Kg | n.i.o. | 7.61 | | 10.43 | 10.43 | | 8.26 | 8.26 | 3.48 | 3.62 | 4.02 | 7.83 | 7.83 | | 5.22 | 5.22 | 9.13 | 9.13 | 9.57 | 9.57 | n.i.o. | n.i.o. | 11.30 | 11.30 | | | | | | |
| Tomate Perita Híbrido (Mediano) | Kg | 4.16 | 4.52 | 8.65 | 3.91 | 4.16 | 6.39 | 4.18 | 4.18 | 1.47 | 1.59 | 8.16 | 4.40 | 4.40 | | 4.16 | 4.16 | 4.40 | 4.40 | 2.93 | 2.93 | n.i.o. | n.i.o. | 1.59 | 1.59 | | | | | | |
| Tomate Perita Híbrido (Mediano) IMPORTADO | Kg | 4.03 | 4.03 | | 3.91 | 5.99 | 53.20 | n.i.o. | n.i.o. | n.i.o. | n.i.o. | | n.i.o. | n.i.o. | | n.i.o. | n.i.o. | n.i.o. | n.i.o. | n.i.o. | n.i.o. | n.i.o. | 4.64 | 4.64 | n.i.o. | n.i.o. | | | | | |
| Vainita Blanca Arbustiva (sin clasificar) | Kg | 7.83 | 6.96 | -11.11 | 8.26 | 8.26 | | 6.09 | 5.65 | -7.22 | 5.65 | 6.52 | 15.40 | 6.09 | 6.52 | 7.06 | 6.96 | 6.52 | -6.32 | 4.35 | 4.35 | 8.26 | 7.83 | -5.21 | 8.91 | 8.91 | 11.48 | 11.48 | | | |
| Zanahoria (sin clasificar) | Kg | 2.13 | 2.08 | -2.35 | 1.84 | 1.84 | | 1.69 | 1.84 | 8.88 | 1.57 | 1.74 | 10.83 | 1.74 | 1.74 | | 1.96 | 1.96 | 1.93 | 1.74 | -9.84 | 2.28 | 2.17 | -4.82 | 5.22 | 5.22 | 4.13 | 4.13 | | | |
| Zapallo . | Kg | 1.96 | 1.96 | | 2.61 | 2.61 | | 1.96 | 1.96 | | 1.52 | 1.52 | | 2.61 | 2.83 | 8.43 | 1.96 | 1.96 | 2.83 | 2.83 | 2.39 | 2.39 | n.i.o. | n.i.o. | 3.70 | 3.70 | | | | | |

REFERENCIA:

■ Alza ■ Baja ■ Se mantiene n.i.o.: No Ingreso Oferta

Fuente: OAP-MDRyT

PRECIOS MAYORISTA DE PRODUCTOS AGROPECUARIOS Y AGROINDUSTRIALES

| PRODUCTOS Y SUS CARACTERISTICAS | UNIDAD | EI ALTO | | | LA PAZ | | | COCHABAMBA | | | SANTA CRUZ | | | ORURO | | | TARJA | | | SUCRE | | | POTOSI | | | COBCHA | | | TRINIDAD | | |
|--|----------------|----------|----------|-------|----------|----------|-------|------------|----------|-------|------------|----------|--------|----------|----------|-------|----------|----------|-------|----------|----------|-------|----------|----------|-------|----------|----------|-------|----------|----------|-------|
| | | 25-09-19 | 26-09-19 | VAR % | 25-09-19 | 26-09-19 | VAR % | 25-09-19 | 26-09-19 | VAR % | 25-09-19 | 26-09-19 | VAR % | 25-09-19 | 26-09-19 | VAR % | 25-09-19 | 26-09-19 | VAR % | 25-09-19 | 26-09-19 | VAR % | 25-09-19 | 26-09-19 | VAR % | 25-09-19 | 26-09-19 | VAR % | 25-09-19 | 26-09-19 | VAR % |
| FRUTAS | | | | | | | | | | | | | | | | | | | | | | | | | | | | | | | |
| Banana Cavendish (Mediana) | 100 unid. | 28.00 | 28.00 | | 27.67 | 27.67 | | 40.00 | 40.00 | | 40.00 | 35.63 | -10.92 | 35.00 | 35.00 | | 42.00 | 42.00 | | 39.00 | 39.00 | | 40.00 | 40.00 | | 70.00 | 70.00 | | 37.50 | 37.50 | |
| Damasco (Mediano) | 100 unid. | n.i.o. | n.i.o. | | n.i.o. | n.i.o. | | n.i.o. | n.i.o. | | n.i.o. | n.i.o. | | n.i.o. | n.i.o. | | n.i.o. | n.i.o. | | n.i.o. | n.i.o. | | n.i.o. | n.i.o. | | n.i.o. | n.i.o. | | n.i.o. | n.i.o. | |
| Durazno (Mediano) | 100 unid. | n.i.o. | n.i.o. | | n.i.o. | n.i.o. | | n.i.o. | n.i.o. | | n.i.o. | n.i.o. | | n.i.o. | n.i.o. | | n.i.o. | n.i.o. | | n.i.o. | n.i.o. | | n.i.o. | n.i.o. | | n.i.o. | n.i.o. | | n.i.o. | n.i.o. | |
| Durazno (Mediano) IMPORTADO | 100 unid. | n.i.o. | n.i.o. | | n.i.o. | n.i.o. | | n.i.o. | n.i.o. | | n.i.o. | n.i.o. | | n.i.o. | n.i.o. | | n.i.o. | n.i.o. | | n.i.o. | n.i.o. | | n.i.o. | n.i.o. | | n.i.o. | n.i.o. | | n.i.o. | n.i.o. | |
| Frujilla (sin clasificar) | CAJA 100 unid. | n.i.o. | 23.50 | | 12.50 | 12.50 | | 10.00 | 10.00 | | 12.22 | 12.22 | | n.i.o. | n.i.o. | | 15.50 | 15.50 | | 15.00 | 15.00 | | n.i.o. | n.i.o. | | n.i.o. | n.i.o. | | n.i.o. | n.i.o. | |
| Limón Tahití (Mediano) | 100 unid. | n.i.o. | n.i.o. | | 60.00 | 60.00 | | 75.00 | 75.00 | | 70.00 | 70.00 | | 50.00 | 52.50 | 5.00 | 32.50 | 32.50 | | 65.00 | 75.00 | 15.38 | 85.00 | 85.00 | | n.i.o. | n.i.o. | | 50.00 | 50.00 | |
| Limón Sutil (Mediano) | 100 unid. | n.i.o. | n.i.o. | | n.i.o. | n.i.o. | | 35.00 | 35.00 | | 40.00 | 40.00 | | n.i.o. | n.i.o. | | 35.00 | 35.00 | | 32.50 | 32.50 | | 32.50 | 35.00 | 7.69 | 47.50 | 47.50 | | 50.00 | 50.00 | |
| Mandarina Criolla (Mediana) | 100 unid. | n.i.o. | n.i.o. | | n.i.o. | n.i.o. | | n.i.o. | n.i.o. | | n.i.o. | n.i.o. | | n.i.o. | n.i.o. | | 20.00 | 20.00 | | n.i.o. | n.i.o. | | n.i.o. | n.i.o. | | 55.00 | 55.00 | | n.i.o. | n.i.o. | |
| Mandarina Japonesa (Mediano - Grande) | 100 unid. | n.i.o. | n.i.o. | | n.i.o. | n.i.o. | | n.i.o. | n.i.o. | | n.i.o. | n.i.o. | | n.i.o. | n.i.o. | | 28.00 | 28.00 | | n.i.o. | n.i.o. | | n.i.o. | n.i.o. | | 80.00 | 80.00 | | 40.00 | 40.00 | |
| Manga Manzana (Mediana) | 100 unid. | n.i.o. | n.i.o. | | n.i.o. | n.i.o. | | n.i.o. | n.i.o. | | n.i.o. | n.i.o. | | n.i.o. | n.i.o. | | n.i.o. | n.i.o. | | n.i.o. | n.i.o. | | n.i.o. | n.i.o. | | n.i.o. | n.i.o. | | n.i.o. | n.i.o. | |
| Manga Manzana (Mediana) IMPORTADO | CAJA 100 unid. | n.i.o. | n.i.o. | | n.i.o. | n.i.o. | | n.i.o. | n.i.o. | | n.i.o. | n.i.o. | | n.i.o. | n.i.o. | | n.i.o. | n.i.o. | | n.i.o. | n.i.o. | | n.i.o. | n.i.o. | | n.i.o. | n.i.o. | | n.i.o. | n.i.o. | |
| Manzana (Mediana) | 100 unid. | n.i.o. | n.i.o. | | n.i.o. | n.i.o. | | n.i.o. | n.i.o. | | n.i.o. | n.i.o. | | n.i.o. | n.i.o. | | n.i.o. | n.i.o. | | n.i.o. | n.i.o. | | n.i.o. | n.i.o. | | n.i.o. | n.i.o. | | n.i.o. | n.i.o. | |
| Manzana Red Delicious Mapleado (Mediana) IMPORTADO | 100 unid. | 170.00 | 170.00 | | 165.00 | 165.00 | | 160.00 | 160.00 | | 110.83 | 110.83 | | 190.00 | n.i.o. | | 190.00 | 190.00 | | 180.00 | 180.00 | | 150.00 | 150.00 | | 147.92 | 147.92 | | 87.50 | 87.50 | |
| Naranja Injerto (Mediano) | 100 unid. | 31.00 | 31.00 | | 30.00 | 30.00 | | 25.00 | 25.00 | | 22.00 | 25.00 | 13.64 | 30.00 | 30.00 | | 25.00 | 25.00 | | 45.00 | 45.00 | | n.i.o. | n.i.o. | | n.i.o. | n.i.o. | | 40.00 | 40.00 | |
| Naranja Criolla (Mediana) | 100 unid. | 25.00 | 25.00 | | n.i.o. | n.i.o. | | n.i.o. | n.i.o. | | 35.00 | 35.00 | | 32.50 | 32.50 | | 25.00 | 25.00 | | 40.00 | 40.00 | | 35.00 | 35.00 | | 50.00 | 50.00 | | n.i.o. | n.i.o. | |
| Palta Bacon (Mediano) | 100 unid. | n.i.o. | n.i.o. | | n.i.o. | n.i.o. | | n.i.o. | n.i.o. | | n.i.o. | n.i.o. | | n.i.o. | n.i.o. | | 400.00 | 400.00 | | n.i.o. | n.i.o. | | n.i.o. | n.i.o. | | n.i.o. | n.i.o. | | n.i.o. | n.i.o. | |
| Papaya Salvietti (Mediana) | 100 unid. | 616.67 | 616.67 | | 670.00 | 670.00 | | 550.00 | 550.00 | | 300.00 | 325.00 | 8.33 | 680.00 | 680.00 | | 500.00 | 500.00 | | 600.00 | 600.00 | | 650.00 | 650.00 | | 550.00 | 550.00 | | 475.00 | 475.00 | |
| Piña Pucallpa (Mediana) | 100 unid. | 540.00 | 540.00 | | 540.00 | 540.00 | | 500.00 | 500.00 | | 325.00 | 350.00 | 7.69 | 800.00 | 800.00 | | 800.00 | 800.00 | | 650.00 | 700.00 | 7.69 | 925.00 | 925.00 | | 520.00 | 520.00 | | 425.00 | 425.00 | |
| Plátano (Mediano) | 100 unid. | 50.00 | 55.67 | 11.34 | 60.00 | 60.00 | | 50.00 | 50.00 | | 22.00 | 22.00 | | 50.00 | 50.00 | | 40.00 | 40.00 | | 50.00 | 50.00 | | 90.00 | 85.00 | -5.56 | 57.50 | 57.50 | | 30.00 | 30.00 | |
| Sandía (Mediano) | Kg. | 2.61 | 2.61 | | 2.50 | 2.50 | | 2.07 | 2.07 | | 1.09 | 1.09 | | 2.17 | 2.17 | | 2.61 | 2.61 | | 1.96 | 1.96 | | 2.61 | 2.61 | | 1.96 | 1.96 | | 3.21 | 3.21 | |
| Toronja Ruby Red (Mediana) | 100 unid. | 100.00 | 100.00 | | 95.00 | 95.00 | | 120.00 | 120.00 | | 38.00 | 38.00 | | 70.00 | 70.00 | | 60.00 | 60.00 | | 80.00 | 90.00 | 12.50 | 90.00 | 90.00 | | n.i.o. | n.i.o. | | 50.00 | 50.00 | |
| Uva Blanca | Kg. | n.i.o. | n.i.o. | | n.i.o. | n.i.o. | | n.i.o. | n.i.o. | | n.i.o. | n.i.o. | | n.i.o. | n.i.o. | | n.i.o. | n.i.o. | | n.i.o. | n.i.o. | | n.i.o. | n.i.o. | | n.i.o. | n.i.o. | | n.i.o. | n.i.o. | |
| Uva Negra | Kg. | n.i.o. | n.i.o. | | n.i.o. | n.i.o. | | n.i.o. | n.i.o. | | n.i.o. | n.i.o. | | n.i.o. | n.i.o. | | n.i.o. | n.i.o. | | n.i.o. | n.i.o. | | n.i.o. | n.i.o. | | n.i.o. | n.i.o. | | n.i.o. | n.i.o. | |
| Uva Negra IMPORTADO | Kg. | 9.78 | 9.78 | | n.i.o. | n.i.o. | | n.i.o. | n.i.o. | | 9.57 | 9.57 | | n.i.o. | n.i.o. | | n.i.o. | n.i.o. | | n.i.o. | n.i.o. | | n.i.o. | n.i.o. | | 14.78 | 14.78 | | n.i.o. | n.i.o. | |
| Uva Blanca IMPORTADO | Kg. | n.i.o. | n.i.o. | | n.i.o. | n.i.o. | | n.i.o. | n.i.o. | | 11.30 | 11.30 | | n.i.o. | n.i.o. | | n.i.o. | n.i.o. | | n.i.o. | n.i.o. | | n.i.o. | n.i.o. | | 23.48 | 23.48 | | n.i.o. | n.i.o. | |
| CARNES - HUEVOS | | | | | | | | | | | | | | | | | | | | | | | | | | | | | | | |
| Carne de Pollo entero eviscerado | Kg. | 14.63 | 14.58 | -0.34 | 14.23 | 14.23 | | 14.25 | 14.38 | 0.91 | 12.65 | 13.30 | 5.14 | 14.08 | 14.08 | | 14.00 | 14.00 | | 14.65 | 14.65 | | 15.25 | 15.25 | | 13.50 | 13.50 | | 13.50 | 13.50 | |
| Carne de cerdo en gancho | Kg. | 18.00 | 18.00 | | 18.25 | 18.25 | | 20.00 | 20.00 | | 16.00 | 16.00 | | 20.50 | 20.50 | | 22.00 | 22.00 | | 17.00 | 17.00 | | 22.00 | 21.00 | -4.55 | 23.00 | 23.00 | | 18.50 | 18.50 | |
| Carne de res en gancho | Kg. | 21.50 | 21.50 | | 21.50 | 21.50 | | 20.23 | 20.23 | | 19.00 | 19.00 | | 24.00 | 24.00 | | 22.25 | 22.25 | | 22.75 | 22.75 | | 21.00 | 21.00 | | 17.25 | 17.25 | | 16.50 | 16.50 | |
| Huevo (Primera Calidad) . | unid. | 0.70 | 0.70 | | 0.70 | 0.70 | | 0.60 | 0.60 | | 0.62 | 0.62 | | 0.60 | 0.60 | | 0.60 | 0.60 | | 0.68 | 0.68 | | 0.68 | 0.68 | | 0.68 | 0.68 | | 0.53 | 0.53 | |
| Pacú . | Kg. | n.i.o. | n.i.o. | | 40.00 | 40.00 | | 24.00 | 24.00 | | 25.00 | 25.00 | | 30.00 | 30.00 | | n.i.o. | n.i.o. | | n.i.o. | n.i.o. | | n.i.o. | n.i.o. | | 24.50 | 24.50 | | 27.00 | 27.00 | |
| Pejerrey . | Kg. | 53.19 | 53.19 | | 43.48 | 43.48 | | 50.00 | 50.00 | | n.i.o. | n.i.o. | | 54.43 | 54.43 | | n.i.o. | n.i.o. | | n.i.o. | n.i.o. | | n.i.o. | n.i.o. | | n.i.o. | n.i.o. | | n.i.o. | n.i.o. | |
| Surubí . | Kg. | n.i.o. | n.i.o. | | 40.00 | 40.00 | | 36.00 | 36.00 | | 30.00 | 30.00 | | 40.00 | 40.00 | | n.i.o. | n.i.o. | | n.i.o. | n.i.o. | | n.i.o. | n.i.o. | | 24.50 | 24.50 | | 25.00 | 25.00 | |
| Trucha . | Kg. | 26.09 | 26.09 | | 31.30 | 31.30 | | 35.00 | 35.00 | | n.i.o. | n.i.o. | | 31.30 | 31.30 | | n.i.o. | n.i.o. | | n.i.o. | n.i.o. | | n.i.o. | n.i.o. | | n.i.o. | n.i.o. | | n.i.o. | n.i.o. | |

REFERENCIA: ■ Alza ■ Baja ■ Se mantiene n.i.o.: No Ingreso Oferta

Fuente: OAP-MDRyT

PRECIOS MAYORISTA DE PRODUCTOS AGROPECUARIOS Y AGROINDUSTRIALES

| PRODUCTOS Y SUS CARACTERISTICAS | UNIDAD | EI ALTO | | | LA PAZ | | | COCHABAMBA | | | SANTA CRUZ | | | ORURO | | | TARIJA | | | SUCRE | | | POTOSI | | | COBIJA | | | TRINIDAD | | |
|-------------------------------------|----------------|----------|----------|-------|----------|----------|-------|------------|----------|-------|------------|----------|-------|----------|----------|-------|----------|----------|-------|----------|----------|-------|----------|----------|-------|----------|----------|-------|----------|----------|-------|
| | | 25-09-19 | 26-09-19 | VAR % | 25-09-19 | 26-09-19 | VAR % | 25-09-19 | 26-09-19 | VAR % | 25-09-19 | 26-09-19 | VAR % | 25-09-19 | 26-09-19 | VAR % | 25-09-19 | 26-09-19 | VAR % | 25-09-19 | 26-09-19 | VAR % | 25-09-19 | 26-09-19 | VAR % | 25-09-19 | 26-09-19 | VAR % | 25-09-19 | 26-09-19 | VAR % |
| GRANOS - AGROINDUSTRIALES | | | | | | | | | | | | | | | | | | | | | | | | | | | | | | | |
| Aceite vegetal a granel | Lt. | 7.50 | 7.50 | | 7.35 | 7.35 | | 7.63 | 7.63 | | 7.25 | 7.25 | | 7.50 | 7.50 | | n.i.o. | n.i.o. | | 7.00 | 7.00 | | 7.50 | 7.50 | | n.i.o. | n.i.o. | | 9.00 | 9.00 | |
| Aceite vegetal envasado | BIDON 900 cc. | 10.25 | 10.25 | | 9.91 | 9.91 | | 10.42 | 10.42 | | 9.16 | 9.16 | | 10.50 | 10.50 | | 9.30 | 9.30 | | 10.50 | 10.50 | | 10.25 | 10.25 | | n.i.o. | n.i.o. | | 6.98 | 6.98 | |
| Aceite vegetal envasado IMPORTADO | BIDON 900 cc. | 7.20 | 7.20 | | 7.65 | 7.65 | | n.i.o. | n.i.o. | | 7.38 | 7.38 | | 7.99 | 7.99 | | 6.75 | 6.75 | | 6.98 | 6.98 | | 6.89 | 6.89 | | 6.55 | 6.55 | | 7.38 | 7.38 | |
| Amaranto | 46 Kg. | n.i.o. | n.i.o. | | n.i.o. | n.i.o. | | n.i.o. | n.i.o. | | n.i.o. | n.i.o. | | n.i.o. | n.i.o. | | n.i.o. | n.i.o. | | n.i.o. | n.i.o. | | n.i.o. | n.i.o. | | n.i.o. | n.i.o. | | n.i.o. | n.i.o. | |
| Arroz de primera | qq. | 303.33 | 303.33 | | 311.67 | 311.67 | | 280.00 | 280.00 | | 281.25 | 281.25 | | 290.00 | 290.00 | | 300.00 | 300.00 | | 265.00 | 265.00 | | 280.00 | 280.00 | | n.i.o. | n.i.o. | | 185.00 | 185.00 | |
| Arroz económico | qq. | 200.00 | 200.00 | | 215.00 | 215.00 | | 207.50 | 207.50 | | 170.00 | 170.00 | | 220.00 | 220.00 | | 180.00 | 180.00 | | 180.00 | 180.00 | | 200.00 | 200.00 | | n.i.o. | n.i.o. | | 162.50 | 162.50 | |
| Arroz de segunda | qq. | 262.50 | 262.50 | | 260.00 | 260.00 | | 250.00 | 250.00 | | 233.75 | 233.75 | | 250.00 | 250.00 | | 210.00 | 210.00 | | 245.00 | 245.00 | | 240.00 | 240.00 | | n.i.o. | n.i.o. | | 170.00 | 170.00 | |
| Arroz de primera IMPORTADO | qq. | 213.90 | 213.90 | | 210.00 | 210.00 | | 230.00 | 230.00 | | 249.17 | 245.33 | -1.54 | 230.00 | 230.00 | | 202.40 | 202.40 | | 220.80 | 220.80 | | n.i.o. | n.i.o. | | 214.67 | 214.67 | | 276.00 | 276.00 | |
| Azúcar blanco | qq. | 170.00 | 170.00 | | 165.33 | 165.33 | | 166.00 | 166.00 | | 160.00 | 160.00 | | 170.00 | 170.00 | | 160.00 | 160.00 | | 150.00 | 150.00 | | 170.00 | 170.00 | | n.i.o. | n.i.o. | | 217.50 | 217.50 | |
| Azúcar blanco IMPORTADO | SACO qq. | n.i.o. | n.i.o. | | n.i.o. | n.i.o. | | n.i.o. | n.i.o. | | n.i.o. | n.i.o. | | n.i.o. | n.i.o. | | n.i.o. | n.i.o. | | n.i.o. | n.i.o. | | n.i.o. | n.i.o. | | 157.17 | 157.17 | | n.i.o. | n.i.o. | |
| Café molido | Kg. | n.i.o. | n.i.o. | | 42.00 | 42.00 | | 40.00 | 40.00 | | 40.00 | 40.00 | | 45.00 | 45.00 | | 50.00 | 50.00 | | n.i.o. | n.i.o. | | 40.00 | 40.00 | | n.i.o. | n.i.o. | | n.i.o. | n.i.o. | |
| Café en grano (Mediano) | qq. | n.i.o. | n.i.o. | | n.i.o. | n.i.o. | | n.i.o. | n.i.o. | | n.i.o. | n.i.o. | | n.i.o. | n.i.o. | | n.i.o. | n.i.o. | | n.i.o. | n.i.o. | | n.i.o. | n.i.o. | | n.i.o. | n.i.o. | | n.i.o. | n.i.o. | |
| Cebada en grano | @ | 47.50 | 47.50 | | 49.38 | 49.38 | | 35.00 | 35.00 | | n.i.o. | n.i.o. | | 45.00 | 45.00 | | n.i.o. | n.i.o. | | 22.50 | 22.50 | | 27.50 | 27.50 | | n.i.o. | n.i.o. | | n.i.o. | n.i.o. | |
| Charque de llama | Kg. | 54.00 | 54.00 | | n.i.o. | n.i.o. | | 68.00 | 68.00 | | n.i.o. | n.i.o. | | 120.00 | 120.00 | | n.i.o. | n.i.o. | | 165.00 | 165.00 | | 110.00 | 110.00 | | n.i.o. | n.i.o. | | n.i.o. | n.i.o. | |
| Chuña (Mediano) | qq. | 352.50 | 352.50 | | 365.00 | 365.00 | | 370.00 | 370.00 | | 400.00 | 400.00 | | 320.00 | 320.00 | | 490.00 | 490.00 | | 560.00 | 560.00 | | 470.00 | 470.00 | | n.i.o. | n.i.o. | | 815.00 | 815.00 | |
| Fideo | @ | 75.00 | 75.00 | | 75.00 | 75.00 | | 70.00 | 70.00 | | 74.00 | 74.00 | | 78.00 | 78.00 | | 75.00 | 75.00 | | 70.00 | 70.00 | | 67.50 | 67.50 | | 90.00 | 90.00 | | 75.00 | 75.00 | |
| Frejol Negro (Mediano) | qq. | 390.00 | 390.00 | | 375.00 | 375.00 | | 360.00 | 360.00 | | 160.00 | 160.00 | | n.i.o. | n.i.o. | | n.i.o. | n.i.o. | | 275.00 | 275.00 | | n.i.o. | n.i.o. | | n.i.o. | n.i.o. | | n.i.o. | n.i.o. | |
| Girasol (Pequeño color café rayado) | qq. | n.i.o. | n.i.o. | | n.i.o. | n.i.o. | | n.i.o. | n.i.o. | | n.i.o. | n.i.o. | | n.i.o. | n.i.o. | | n.i.o. | n.i.o. | | n.i.o. | n.i.o. | | n.i.o. | n.i.o. | | n.i.o. | n.i.o. | | n.i.o. | n.i.o. | |
| Harina blanca | 46 Kg. | 170.00 | 170.00 | | 176.33 | 176.33 | | 174.80 | 174.80 | | 193.20 | 193.20 | | n.i.o. | n.i.o. | | n.i.o. | n.i.o. | | n.i.o. | n.i.o. | | n.i.o. | n.i.o. | | n.i.o. | n.i.o. | | 215.00 | 215.00 | |
| Harina blanca IMPORTADO | SACO 46 Kg. | 161.00 | 161.00 | | 161.00 | 161.00 | | 161.00 | 161.00 | | 172.50 | 170.20 | -1.33 | 165.60 | 165.60 | | 165.60 | 165.60 | | 170.20 | 170.20 | | 167.14 | 167.14 | | 202.40 | 202.40 | | 174.80 | 174.80 | |
| Leche fluida | BIDON 946 ml. | 5.70 | 5.70 | | 5.70 | 5.70 | | 5.70 | 5.70 | | 5.70 | 5.70 | | 5.60 | 5.60 | | 4.50 | 4.50 | | 5.50 | 5.50 | | 6.00 | 6.00 | | n.i.o. | n.i.o. | | 5.88 | 5.88 | |
| Leche en polvo | LATA 2500 grs. | 150.00 | 150.00 | | 150.00 | 150.00 | | 160.00 | 160.00 | | 150.00 | 150.00 | | 163.00 | 163.00 | | 150.00 | 150.00 | | 155.00 | 155.00 | | 155.00 | 155.00 | | 165.00 | 165.00 | | 166.25 | 166.25 | |
| Manteca de cerdo IMPORTADO | LATA 17 Kg. | 210.00 | 210.00 | | 227.50 | 227.50 | | 217.00 | 217.00 | | 185.00 | 185.00 | | 220.00 | 220.00 | | 230.00 | 230.00 | | 215.00 | 215.00 | | 240.00 | 240.00 | | n.i.o. | n.i.o. | | n.i.o. | n.i.o. | |
| Manteca vegetal | CAJA 17 Kg. | 215.00 | 215.00 | | 212.00 | 212.00 | | 225.00 | 225.00 | | 215.00 | 215.00 | | 200.00 | 200.00 | | 220.00 | 220.00 | | 210.00 | 210.00 | | 220.00 | 220.00 | | n.i.o. | n.i.o. | | 217.50 | 217.50 | |
| Maní con cáscara rojo | qq. | 351.67 | 351.67 | | 360.00 | 360.00 | | 430.00 | 430.00 | | 340.00 | 350.00 | 2.94 | 457.50 | 457.50 | | 400.00 | 400.00 | | 370.00 | 370.00 | | 420.00 | 420.00 | | n.i.o. | n.i.o. | | n.i.o. | n.i.o. | |
| Maíz Blanco (Grande) | qq. | 385.00 | 385.00 | | 390.00 | 390.00 | | 400.00 | 400.00 | | 440.00 | 440.00 | | 360.00 | 360.00 | | 310.00 | 310.00 | | 240.00 | 240.00 | | 280.00 | 280.00 | | n.i.o. | n.i.o. | | n.i.o. | n.i.o. | |
| Maíz amarillo duro | qq. | 125.00 | 125.00 | | 117.50 | 117.50 | | 78.00 | 78.00 | | 70.00 | 70.00 | | 100.00 | 100.00 | | 65.00 | 65.00 | | 75.00 | 75.00 | | 120.00 | 120.00 | | 85.10 | 85.10 | | 85.00 | 85.00 | |
| Maíz amarillo duro IMPORTADO | qq. | n.i.o. | n.i.o. | | n.i.o. | n.i.o. | | n.i.o. | n.i.o. | | n.i.o. | 70.00 | | n.i.o. | n.i.o. | | n.i.o. | n.i.o. | | n.i.o. | n.i.o. | | n.i.o. | n.i.o. | | 82.80 | 82.80 | | n.i.o. | n.i.o. | |
| Quinoa Real | qq. | 780.00 | 780.00 | | 785.00 | 785.00 | | 750.00 | 700.00 | -6.67 | n.i.o. | n.i.o. | | 490.00 | 490.00 | | n.i.o. | n.i.o. | | n.i.o. | n.i.o. | | 680.00 | 680.00 | | n.i.o. | n.i.o. | | n.i.o. | n.i.o. | |
| Sorgo | qq. | n.i.o. | n.i.o. | | 100.00 | 100.00 | | 65.00 | 65.00 | | 48.00 | 48.00 | | 87.50 | 87.50 | | n.i.o. | n.i.o. | | 62.50 | 62.50 | | 110.00 | 110.00 | | n.i.o. | n.i.o. | | n.i.o. | n.i.o. | |
| Soya en grano | qq. | 200.00 | 200.00 | | 210.00 | 210.00 | | 230.00 | 230.00 | | 150.00 | 150.00 | | n.i.o. | n.i.o. | | n.i.o. | n.i.o. | | 190.00 | 190.00 | | n.i.o. | n.i.o. | | n.i.o. | n.i.o. | | n.i.o. | n.i.o. | |
| Sésamo (Escobero) | qq. | n.i.o. | n.i.o. | | n.i.o. | n.i.o. | | 780.00 | 780.00 | | n.i.o. | n.i.o. | | n.i.o. | n.i.o. | | n.i.o. | n.i.o. | | n.i.o. | n.i.o. | | n.i.o. | n.i.o. | | n.i.o. | n.i.o. | | n.i.o. | n.i.o. | |
| Trigo en grano | qq. | 220.00 | 220.00 | | 217.50 | 217.50 | | 210.00 | 210.00 | | n.i.o. | n.i.o. | | n.i.o. | n.i.o. | | 155.00 | 155.00 | | 145.00 | 145.00 | | 155.00 | 155.00 | | n.i.o. | n.i.o. | | n.i.o. | n.i.o. | |
| Trigo pelado | qq. | 250.00 | 250.00 | | 275.00 | 275.00 | | 340.00 | 340.00 | | 270.00 | 270.00 | | 315.00 | 315.00 | | 245.00 | 245.00 | | 215.00 | 215.00 | | 320.00 | 320.00 | | n.i.o. | n.i.o. | | n.i.o. | n.i.o. | |
| Tunta | qq. | 840.00 | 840.00 | | 1010.00 | 1010.00 | | 730.00 | 730.00 | | 660.00 | 640.00 | -3.03 | 1040.00 | 1040.00 | | 960.00 | 960.00 | | n.i.o. | n.i.o. | | n.i.o. | n.i.o. | | n.i.o. | n.i.o. | | n.i.o. | n.i.o. | |
| Tunta . IMPORTADO | 50 Kg. | 1116.67 | 1116.67 | | 1130.00 | 1130.00 | | 1010.00 | 1010.00 | | 847.83 | 847.83 | | 1200.00 | 1200.00 | | n.i.o. | n.i.o. | | n.i.o. | n.i.o. | | n.i.o. | n.i.o. | | n.i.o. | n.i.o. | | n.i.o. | n.i.o. | |

Nota: El precio de pollo que se reflejan en el boletín diario correspondiente a la ciudad de Tarija, pertenece a la producción local.

REFERENCIA:

■ Alza ■ Baja ■ Se mantiene n.i.o.: No Ingreso Oferta

Fuente: OAP-MDRyT

PRECIOS MAYORISTAS DE LA CARNE DE POLLO ENTERO EVISCERADO Y AZÚCAR BLANCO

26 DE SEPTIEMBRE DE 2019

CARNE DE POLLO — AGENCIA

| CIUDAD | SOFÍA | IMBA | ALG | PIO RICO | PROMEDIO |
|------------|--------|--------|--------|----------|----------|
| EI ALTO | 14.60 | 14.70 | n.i.o. | 14.45 | 14,58 |
| LA PAZ | 14.30 | 14.50 | n.i.o. | 13.90 | 14,23 |
| COCHABAMBA | 14.50 | 14.50 | 14.50 | 14.00 | 14,38 |
| SANTA CRUZ | 13.30 | 13.30 | n.i.o. | n.i.o. | 13,30 |
| ORURO | 14.50 | 14.00 | 14.20 | 13.60 | 14,08 |
| SUCRE | n.i.o. | 14.80 | n.i.o. | 14.50 | 14,65 |
| POTOSI | n.i.o. | 15.20 | 15.30 | n.i.o. | 15,25 |
| TRINIDAD | 13.50 | n.i.o. | n.i.o. | n.i.o. | 13,50 |

En esta jornada subió de precio la carne de pollo entero eviscerado en las ciudades de Cochabamba y Santa Cruz de las marcas SOFIA, IMBA y ALG debido a la baja oferta de aves vivas en mataderos y regular abastecimiento en centros de abasto. Bajó de precio en la ciudad de El Alto de la marca PIO RICO debido al buen abastecimiento de esta marca.

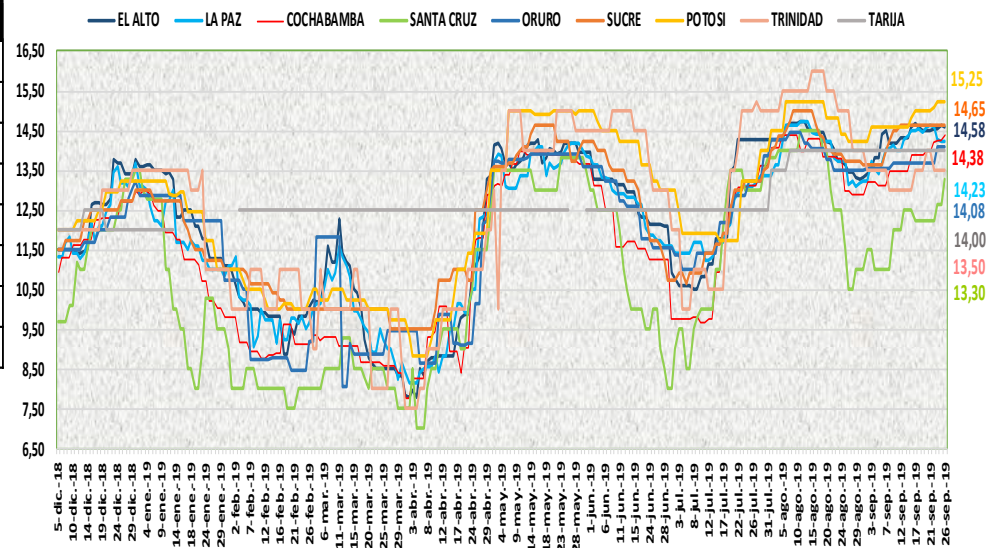

26 DE SEPTIEMBRE DE 2019

AZUCAR BLANCO — MARCAS

| CIUDAD | LA BELGICA | | UNAGRO | | GUABIRÁ | | SAN AURELIO | | BERMEJO | |
|------------|------------|--------|--------|--------|---------|--------|-------------|--------|---------|--------|
| | Bs/qg | Bs/Kg | Bs/qg | Bs/Kg | Bs/qg | Bs/Kg | Bs/qg | Bs/Kg | Bs/qg | Bs/Kg |
| EI ALTO | 168.00 | 3.65 | n.i.o. | n.i.o. | n.i.o. | n.i.o. | 170.00 | 3.70 | n.i.o. | n.i.o. |
| LAPAZ | 168.00 | 3.65 | n.i.o. | n.i.o. | n.i.o. | n.i.o. | 165.33 | 3.59 | n.i.o. | n.i.o. |
| COCHABAMBA | 166.00 | 3.61 | 170.00 | 3.70 | 170.00 | 3.70 | 166.00 | 3.61 | n.i.o. | n.i.o. |
| SANTA CRUZ | n.i.o. | n.i.o. | n.i.o. | n.i.o. | 200.00 | 4.35 | 160.00 | 3.48 | n.i.o. | n.i.o. |
| ORURO | n.i.o. | n.i.o. | 170.00 | 3.70 | n.i.o. | n.i.o. | 170.00 | 3.70 | 180.00 | 3.91 |
| SUCRE | n.i.o. | n.i.o. | n.i.o. | n.i.o. | n.i.o. | n.i.o. | 150.00 | 3.26 | 160.00 | 3.48 |
| TARIJA | n.i.o. | n.i.o. | n.i.o. | n.i.o. | n.i.o. | n.i.o. | n.i.o. | n.i.o. | 160.00 | 3.48 |
| POTOSI | n.i.o. | n.i.o. | n.i.o. | n.i.o. | n.i.o. | n.i.o. | 170.00 | 3.70 | 187.50 | 4.08 |
| TRINIDAD | n.i.o. | n.i.o. | 215.00 | 4.67 | 220.00 | 4.78 | n.i.o. | n.i.o. | n.i.o. | n.i.o. |

De acuerdo al reporte de esta jornada se mantiene estable el precio del azúcar blanco en sus diferentes marcas en las ocho ciudades capitales.

REFERENCIA:

Alza (Red) Baja (Green) Se mantiene (Yellow)

n.i.o.: No Ingreso Oferta

Fuente: OAP-MDRyT

COMENTARIOS DE PRODUCTOS AGROPECUARIOS Y AGROINDUSTRIALES

El Alto. – Subió de precio; papa desiré de Tarija, la papa Única de Perú la oferta para hoy ha bajado; pero se ha observado la presencia de papa variedad Canchan de muy buena calidad, papa huaycha de Cochabamba, Palca- Araca la oferta se observó regular hay especulación en el precio, haba verde de Palca- Araca, para esta jornada llego la variedad Usnayo de Tamayo grande Habilla de Cochabamba y de Palca. Bajo de precio vainita de Palca, Sorata, zanahoria de Mizque, cebolla cabeza de Perú hay buen abastamiento en el mercado, carne de pollo marca PIO LINDO debido al mejoramiento de la oferta. En esta jornada tomate de La Paz no se encontró de tamaño mediano, hay de tamaño grande o primera, por esta razón se cotizó y se registra de tamaño grande. NOTA. - no se encontró los productos nabo y choclo no llego producto fresco al mercado.

La Paz. – Subió de precio; cebolla verde de Cochabamba, por comercializarse remanentes, cebolla cabeza Mizque manifiestan que no llega mucha cantidad, aunque se vio varios puestos de ventas, haba verde (grande) de Palca debido que está llegando en buena calidad de buen tamaño, tomate perita hibrido de Cochabamba debido a su buen tamaño y pintones, oca amarilla grande de Cochabamba, la papa Desiré mediana de Tarija, la papa huaycha o imilla mediana Cochabamba, la papa holandesa mediana del Perú por ingreso con nuevos precios. Bajo de precio; arveja verde de Sorata debido a que está teniendo buen abastecimiento. Nota: Tomate perita hibrido del Perú para esta jornada solo se cotizo de tamaño grande de primera calidad no se encontró medianos para su cotización, se reportó la Papalisa cascara roja o amarilla mediana de Cochabamba, la yuca mediano o grande de alto Beni.

Cochabamba. – Subió de precio; carne que pollo en la agencia de ALG debido a que la demanda es mayor que la oferta en el mercado, subió de precio zanahoria que ingreso de Capinota, Sipe Sipe y mizque debido a que hoy se está comercializando solo con remanentes. Bajo de precio; quinua de Challapata debido a que tiene una buena oferta, haba verde de Colomi y Sacaba, vainita de Quillacollo y Saipina, lechuga crespita de Quillacollo debido a que tiene una buena oferta en el mercado.

Santa Cruz. – Subió de precio; maní con cáscara roja por un leve descenso en la oferta ya que no se halla en temporada de producción, carne de pollo de las marcas SOFIA e IMBA debido a la baja oferta de aves en los mataderos continúa desestabilizando los precios, cebolla cabeza, Locoto, Pimentón, tomate, vainita, lechuga arrepollada y lechuga crespita, todos llegaron de buena calidad. Bajo de precio; El arroz y la harina de trigo de Argentina pues han llegado algunas cargas para elevar la oferta, tunta nacional pues no h presentado una buena demanda durante estos días.

Oruro. – Subió de precio; ají peruano, la cebolla verde de Cochabamba, el haba de Cochabamba, la vainita de Colomi, el zapallo de Cochabamba se comercializa remanentes de la feria anterior, limón Tahití de Yapacani por llegar con otros costos. Nota. - No existe en oferta Manzana Argentina. Llego camote peruano.

Sucre. – Subió de precio; papa desiree de Mojocoya, Ravelo y Tarija, el tahití de Santa Cruz, la piña, de Cochabamba y Yapacani, la toronja, de Chuquisaca, debido a la baja oferta. Bajo de precio; la arveja de Aiquile y Santa Cruz, cebolla verde y zanahoria procedente de Betanzos y Yamparáez, cebolla cabeza de Mizque debido a la llegada de este producto.

Tarija. – Subió de precio; la papa lisa de Incahuasi, Villa de San Lorenzo Tomayapo y Cochabamba debido a que el abastecimiento es escaso principalmente la criolla. Bajo de precio; la arveja verde de Entre Ríos y Uriondo, Vainita blanca arbustiva de Entre Ríos y Padcaya, Lechuga crespita de Tarija, Villa de San Lorenzo debido a que la oferta de estos productos es mayor en comparación a los anteriores días.

Potosí. – Subió de precio; La papa lisa de Independencia y Betanzos, limón sutil de Ckochas y Betanzos debido a la menor oferta y la variabilidad de precios y especulación. Bajo de precio; cebolla cola verde de Betanzos y Tarija, la vainita de Colomi, Betanzos y Saipina y la zanahoria de Las Carreras, plátano de Colomi y Alto Beni, carne de cerdo en gancho procedente Betanzos Tupiza y Monteagudo debido a la buena oferta y la variabilidad de precios.

Cobija. – Bajo de precio; papa holandesa y de arveja verde de Perú (Puerto Maldonado) esto debido a que se quiere ir acabando con producto que estuvo durante la semana, puesto que en la jornada de hoy noche estaría arribando producto fresco. Ingreso al mercado: Mandarina Encoré del municipio de La Paz (Alto Beni).