

N° 0245

**BOLETIN DIARIO DE PRECIOS MAYORISTA**

Sábado, 26 de Octubre de 2019

PRODUCTOS Y SUS CARACTERISTICAS	UNIDAD	EI ALTO			LA PAZ			COCHABAMBA			SANTA CRUZ			ORURO			TARIJA			SUCRE			POTOSI			COBIJA			TRINIDAD		
		25-10-19	26-10-19	VAR %	25-10-19	26-10-19	VAR %	25-10-19	26-10-19	VAR %	25-10-19	26-10-19	VAR %	25-10-19	26-10-19	VAR %	25-10-19	26-10-19	VAR %	25-10-19	26-10-19	VAR %	25-10-19	26-10-19	VAR %	25-10-19	26-10-19	VAR %			
<b>TUBERCULOS - RAICES</b>																															
Papa Desiree (Mediana)	@	52.50	52.50		52.50	52.50		60.56	57.22	-5.52	47.00	47.00		42.22	42.78	1.33	40.63	38.13	-6.15	43.00	43.00		n.i.o.	n.i.o.		n.i.o.	n.i.o.		n.i.o.	n.i.o.	
Papa Huaycha o Imilla (Mediana)	@	55.56	55.56		57.78	57.78		62.78	61.67	-1.77	52.00	51.50	-0.96	61.11	61.11		n.i.o.	n.i.o.		62.50	62.50		n.i.o.	n.i.o.		92.50	92.50		n.i.o.	n.i.o.	
Papa Holandesa (Mediana) IMPORTADO	@	53.33	53.33		53.89	53.89		56.00	52.00	-7.14	n.i.o.	n.i.o.		53.33	53.33		n.i.o.	n.i.o.		n.i.o.	n.i.o.		n.i.o.	n.i.o.		60.00	60.00		n.i.o.	n.i.o.	
Papalisa Cáscara Roja o Amarilla (Mediana)	@	72.50	72.50		62.50	62.50		48.00	48.00		n.i.o.	45.00		41.67	41.67		n.i.o.	n.i.o.		70.00	70.00		n.i.o.	n.i.o.		n.i.o.	n.i.o.		67.50	67.50	
Yuca (Mediano - Grande)	Kg.	3.48	3.48		3.04	3.26	7.24	3.30	3.30		n.i.o.	1.68		3.91	3.91		n.i.o.	n.i.o.		2.96	2.96		n.i.o.	n.i.o.		3.04	3.04		3.91	3.91	
<b>HORTALIZAS</b>																															
Ajo	@	170.00	170.00		185.00	185.00		125.00	130.00	4.00	n.i.o.	130.00		n.i.o.	n.i.o.		162.50	162.50		150.00	150.00		n.i.o.	n.i.o.		172.50	172.50		147.50	147.50	
Aji en Vaina	@	n.i.o.	n.i.o.		n.i.o.	n.i.o.		287.50	287.50		n.i.o.	318.33		n.i.o.	n.i.o.		250.00	250.00		162.50	162.50		n.i.o.	n.i.o.		n.i.o.	n.i.o.		442.50	442.50	
Aji en Vaina IMPORTADO	BOLSA @	350.00	350.00		345.00	345.00		312.50	312.50		n.i.o.	340.00		355.00	355.00		300.00	300.00		n.i.o.	n.i.o.		n.i.o.	n.i.o.		n.i.o.	n.i.o.		385.00	385.00	
Arveja Verde (Mediana)	@	77.50	77.50		90.00	90.00		50.00	57.50	15.00	50.00	50.00		80.00	80.00		50.00	50.00		85.00	77.50	-8.82	n.i.o.	n.i.o.		112.50	112.50		n.i.o.	n.i.o.	
Cebolla Verde (sin clasificar)	Kg.	2.39	2.28	-4.60	2.97	2.97		2.09	2.09		1.91	1.91		2.32	2.32		1.96	1.74	-11.22	2.39	2.39		n.i.o.	n.i.o.		n.i.o.	n.i.o.		3.15	3.15	
Cebolla cabeza Roja (Mediana)	Kg.	2.42	2.42		2.61	2.61		2.50	2.61	4.40	2.17	2.35	8.29	2.17	2.17		1.52	1.30	-14.47	1.74	1.74		n.i.o.	n.i.o.		n.i.o.	n.i.o.		2.61	2.61	
Cebolla cabeza Roja (Mediana) IMPORTADO	Kg.	2.42	2.42		2.86	2.86		n.i.o.	n.i.o.		n.i.o.	n.i.o.		n.i.o.	n.i.o.		n.i.o.	n.i.o.		n.i.o.	n.i.o.		n.i.o.	n.i.o.		4.35	4.35		3.30	3.30	
Haba Verde Grande	@	45.00	45.00		63.33	63.33		30.00	30.00		40.83	37.50	-8.16	40.00	40.00		12.50	12.50		37.50	37.50		n.i.o.	n.i.o.		105.00	105.00		n.i.o.	n.i.o.	
Locoto (Mediano)	Kg.	7.83	n.i.o.		7.17	7.17		5.22	5.22		n.i.o.	3.91		4.35	4.35		6.09	6.09		5.43	5.43		n.i.o.	n.i.o.		n.i.o.	n.i.o.		5.43	5.43	
Maiz Choclo (Mediano)	100 unid.	153.33	n.i.o.		191.15	197.10	3.11	190.00	190.00		n.i.o.	160.00		n.i.o.	n.i.o.		n.i.o.	n.i.o.		n.i.o.	n.i.o.		n.i.o.	n.i.o.		n.i.o.	n.i.o.		n.i.o.	n.i.o.	
Nabo (Mediano)	@	32.33	32.50	0.53	30.56	30.56		30.00	30.00		n.i.o.	26.00		30.83	30.83		17.50	17.50		n.i.o.	n.i.o.		n.i.o.	n.i.o.		85.00	85.00		n.i.o.	n.i.o.	
Pimentón Californiano (sin clasificar)	Kg.	6.52	n.i.o.		6.09	6.09		6.96	6.96		4.11	3.91	-4.87	9.57	9.57		3.91	3.91		3.91	3.70	-5.37	n.i.o.	n.i.o.		n.i.o.	n.i.o.		n.i.o.	n.i.o.	
Tomate Perita Híbrido (Mediano)	Kg.	4.48	4.48		5.10	5.10		3.85	4.84	25.71	4.40	4.16	-5.45	6.36	6.36		3.91	3.67	-6.14	5.38	4.40	-18.22	n.i.o.	n.i.o.		n.i.o.	n.i.o.		n.i.o.	n.i.o.	
Tomate Perita Híbrido (Mediano) IMPORTADO	Kg.	4.52	4.52		5.13	5.13		n.i.o.	n.i.o.		n.i.o.	n.i.o.		n.i.o.	n.i.o.		n.i.o.	n.i.o.		n.i.o.	n.i.o.		n.i.o.	n.i.o.		8.07	8.07		n.i.o.	n.i.o.	
Vainita Blanca Arbustiva (sin clasificar)	Kg.	4.35	4.35		4.57	4.57		3.04	3.04		2.17	2.17		3.48	3.48		4.57	4.57		3.26	2.83	-13.19	n.i.o.	n.i.o.		10.00	10.00		n.i.o.	n.i.o.	
Zanahoria (sin clasificar)	Kg.	2.72	2.72		2.03	2.22	9.36	2.42	2.80	15.70	1.74	1.74		2.17	2.17		1.74	1.74		1.50	1.35	-10.00	n.i.o.	n.i.o.		5.22	5.22		n.i.o.	n.i.o.	
Zapallo .	Kg.	2.83	2.83		2.64	2.64		2.07	2.07		n.i.o.	1.74		2.61	2.61		3.70	3.70		2.39	2.39		n.i.o.	n.i.o.		n.i.o.	n.i.o.		3.70	3.70	

REFERENCIA:

■ Alza ■ Baja ■ Se mantiene

n.i.o.: No Ingreso Oferta

Fuente: OAP-MDRyT

# PRECIOS MAYORISTA DE PRODUCTOS AGROPECUARIOS Y AGROINDUSTRIALES

PRODUCTOS Y SUS CARACTERISTICAS	UNIDAD	EL ALTO			LA PAZ			COCHABAMBA			SANTA CRUZ			ORURO			TARJA			SUCRE			POTOSI			COBUJA			TRINIDAD		
		25-10-19	26-10-19	VAR %	25-10-19	26-10-19	VAR %	25-10-19	26-10-19	VAR %	25-10-19	26-10-19	VAR %	25-10-19	26-10-19	VAR %	25-10-19	26-10-19	VAR %	25-10-19	26-10-19	VAR %	25-10-19	26-10-19	VAR %	25-10-19	26-10-19	VAR %			
<b>FRUTAS</b>																															
Banana Cavendish (Mediana)	25 unid.	8.00	8.00		8.00	8.00		10.00	10.00		n.i.o.	12.50		10.00	10.00		14.58	14.58		12.50	12.50		12.00	13.00	8.33	30.00	30.00		13.54	13.54	
Damasco (Mediano)	25 unid.	n.i.o.	n.i.o.		13.00	12.50	-3.85	n.i.o.	n.i.o.		n.i.o.	n.i.o.		n.i.o.	n.i.o.		n.i.o.	n.i.o.		n.i.o.	n.i.o.		n.i.o.	n.i.o.		n.i.o.	n.i.o.		n.i.o.	n.i.o.	
Durazno (Mediano)	25 unid.	n.i.o.	n.i.o.		19.00	19.00		n.i.o.	n.i.o.		n.i.o.	n.i.o.		n.i.o.	n.i.o.		15.83	15.83		n.i.o.	n.i.o.		n.i.o.	n.i.o.		n.i.o.	n.i.o.		n.i.o.	n.i.o.	
Durazno (Mediano) IMPORTADO	25 unid.	15.00	15.00		n.i.o.	n.i.o.		n.i.o.	n.i.o.		n.i.o.	n.i.o.		n.i.o.	n.i.o.		n.i.o.	n.i.o.		n.i.o.	n.i.o.		n.i.o.	n.i.o.		n.i.o.	n.i.o.		n.i.o.	n.i.o.	
Frutilla (sin clasificar)	CAJA 100 unid.	n.i.o.	n.i.o.		n.i.o.	n.i.o.		10.00	10.00		n.i.o.	15.00		n.i.o.	n.i.o.		25.00	25.00		14.00	14.00		n.i.o.	n.i.o.		n.i.o.	n.i.o.		n.i.o.	n.i.o.	
Limón Sutil (Mediano)	25 unid.	n.i.o.	n.i.o.		n.i.o.	n.i.o.		10.00	10.00		n.i.o.	n.i.o.		15.00	15.00		n.i.o.	n.i.o.		10.00	10.00		14.00	14.00		15.00	15.00		25.00	25.00	
Limón Tahiti (Mediano)	25 unid.	n.i.o.	n.i.o.		20.00	20.00		22.00	22.00		n.i.o.	19.00		20.00	20.00		14.58	14.58		20.00	20.00		23.50	23.50		n.i.o.	n.i.o.		20.83	20.83	
Mandarina Japonesa (Mediano - Grande)	25 unid.	n.i.o.	n.i.o.		n.i.o.	n.i.o.		n.i.o.	n.i.o.		n.i.o.	n.i.o.		n.i.o.	n.i.o.		n.i.o.	n.i.o.		n.i.o.	n.i.o.		n.i.o.	n.i.o.		n.i.o.	n.i.o.		n.i.o.	n.i.o.	
Mandarina Criolla (Mediana)	25 unid.	n.i.o.	n.i.o.		n.i.o.	n.i.o.		n.i.o.	n.i.o.		n.i.o.	n.i.o.		n.i.o.	n.i.o.		n.i.o.	n.i.o.		n.i.o.	n.i.o.		n.i.o.	n.i.o.		n.i.o.	n.i.o.		n.i.o.	n.i.o.	
Manga Manzana (Mediana)	25 unid.	n.i.o.	n.i.o.		68.75	68.75		n.i.o.	n.i.o.		n.i.o.	n.i.o.		n.i.o.	n.i.o.		n.i.o.	n.i.o.		n.i.o.	n.i.o.		n.i.o.	n.i.o.		n.i.o.	n.i.o.		n.i.o.	n.i.o.	
Manga Manzana (Mediana) IMPORTADO	25 unid.	n.i.o.	n.i.o.		137.50	137.50		n.i.o.	n.i.o.		n.i.o.	n.i.o.		n.i.o.	n.i.o.		n.i.o.	n.i.o.		n.i.o.	n.i.o.		n.i.o.	n.i.o.		n.i.o.	n.i.o.		n.i.o.	n.i.o.	
Manzana (Mediana)	25 unid.	n.i.o.	n.i.o.		n.i.o.	n.i.o.		n.i.o.	n.i.o.		n.i.o.	n.i.o.		n.i.o.	n.i.o.		n.i.o.	n.i.o.		n.i.o.	n.i.o.		n.i.o.	n.i.o.		n.i.o.	n.i.o.		n.i.o.	n.i.o.	
Manzana Red Delicious Mapleado (Mediana) IMPORTADO	5 unid.	10.00	10.00		10.00	10.00		9.00	9.00		n.i.o.	6.00		12.50	12.50		n.i.o.	n.i.o.		12.50	12.50		9.00	9.00		10.00	10.00		7.50	7.50	
Naranja Injerto (Mediano)	25 unid.	9.00	9.00		7.50	9.00	20.00	10.00	10.00		n.i.o.	15.00		12.00	12.00		13.54	13.54		n.i.o.	n.i.o.		n.i.o.	n.i.o.		14.00	14.00		n.i.o.	n.i.o.	
Naranja Criolla (Mediana)	25 unid.	n.i.o.	n.i.o.		n.i.o.	n.i.o.		n.i.o.	n.i.o.		n.i.o.	n.i.o.		n.i.o.	n.i.o.		n.i.o.	n.i.o.		14.00	14.00		14.00	14.00		n.i.o.	n.i.o.		n.i.o.	n.i.o.	
Palta Bacon (Mediano)	25 unid.	162.50	162.50		125.00	125.00		n.i.o.	125.00		n.i.o.	n.i.o.		n.i.o.	n.i.o.		125.00	125.00		n.i.o.	n.i.o.		n.i.o.	n.i.o.		75.00	75.00		83.33	83.33	
Papaya Salvetti (Mediana)	unid.	8.00	8.00		9.00	9.00		7.50	7.50		4.50	4.50		10.00	10.00		6.00	6.00		7.00	7.00		n.i.o.	n.i.o.		8.00	8.00		6.00	6.00	
Piña Pucallpa (Mediana)	unid.	9.00	9.00		8.00	9.00	12.50	6.00	7.00	16.67	n.i.o.	4.50		10.00	10.00		9.00	9.00		10.00	10.00		n.i.o.	n.i.o.		9.00	9.00		8.00	8.00	
Plátano (Mediano)	25 unid.	17.00	17.00		16.50	16.50		14.50	14.50		16.67	16.67		14.00	14.00		14.58	14.58		20.83	20.83		n.i.o.	n.i.o.		31.25	31.25		12.50	12.50	
Sandia (Mediano)	Kg.	3.08	3.08		3.30	3.30		4.75	4.75		n.i.o.	1.50		5.50	5.50		3.00	3.00		3.30	3.30		n.i.o.	n.i.o.		4.00	4.00		3.33	3.33	
Toronja Ruby Red (Mediana)	25 unid.	n.i.o.	n.i.o.		n.i.o.	n.i.o.		n.i.o.	n.i.o.		n.i.o.	n.i.o.		21.00	21.00		n.i.o.	n.i.o.		n.i.o.	n.i.o.		31.25	n.i.o.		n.i.o.	n.i.o.		n.i.o.	n.i.o.	
Uva Negra	lb.	n.i.o.	n.i.o.		n.i.o.	n.i.o.		n.i.o.	n.i.o.		n.i.o.	n.i.o.		n.i.o.	n.i.o.		n.i.o.	n.i.o.		n.i.o.	n.i.o.		n.i.o.	n.i.o.		n.i.o.	n.i.o.		n.i.o.	n.i.o.	
Uva Blanca	lb.	n.i.o.	n.i.o.		n.i.o.	n.i.o.		n.i.o.	9.09		n.i.o.	n.i.o.		n.i.o.	n.i.o.		n.i.o.	n.i.o.		n.i.o.	n.i.o.		n.i.o.	n.i.o.		n.i.o.	n.i.o.		n.i.o.	n.i.o.	
Uva Negra IMPORTADO	lb.	5.00	5.00		5.25	5.25		9.09	9.09		n.i.o.	6.82		n.i.o.	n.i.o.		n.i.o.	n.i.o.		n.i.o.	n.i.o.		n.i.o.	n.i.o.		8.64	8.18	-5.32	n.i.o.	n.i.o.	
Uva Blanca IMPORTADO	lb.	n.i.o.	n.i.o.		n.i.o.	n.i.o.		11.36	11.36		n.i.o.	9.09		n.i.o.	n.i.o.		n.i.o.	n.i.o.		n.i.o.	n.i.o.		n.i.o.	n.i.o.		12.27	12.27		n.i.o.	n.i.o.	
<b>CARNES - HUEVOS</b>																															
Carne de Pollo entero eviscerado	Kg.	13.38	13.50	0.90	12.95	12.53	-3.24	12.50	12.50		16.50	17.00	3.03	14.42	14.42		14.50	14.50		15.25	15.25		15.50	15.50		15.00	15.00		13.50	13.50	
Carne de cerdo (Corte Chuleta)	Kg.	22.00	22.00		23.50	23.50		25.00	25.00		23.50	24.00	2.13	26.00	26.00		25.00	25.00		22.00	22.00		25.50	25.50		26.00	26.00		25.00	25.00	
Carne de cerdo (Corte Costilla)	Kg.	21.00	21.00		25.00	25.00		24.00	24.00		23.50	n.i.o.		25.00	25.00		25.00	25.00		22.00	22.00		25.50	25.50		25.00	25.00		24.00	24.00	
Carne de cerdo (Corte Pierna)	Kg.	19.00	19.00		21.00	21.00		25.00	25.00		23.00	n.i.o.		25.00	25.00		25.00	25.00		22.00	22.00		25.50	25.50		25.00	25.00		24.00	24.00	
Carne de res (Corte Cabeza de Lomo)	Kg.	42.00	42.00		42.50	42.50		38.00	38.00		n.i.o.	n.i.o.		40.00	40.00		41.00	41.00		37.50	37.50		43.00	43.00		29.00	29.00		28.00	28.00	
Carne de res (Corte Chuleta)	Kg.	30.00	30.00		30.67	30.67		28.00	28.00		n.i.o.	28.00		30.00	30.00		29.00	29.00		30.00	30.00		28.00	28.00		22.00	22.00		22.00	22.00	
Carne de res (Corte Pulpa Corriente)	Kg.	n.i.o.	n.i.o.		30.00	30.00		38.00	38.00		n.i.o.	n.i.o.		38.00	38.00		39.00	39.00		37.50	37.50		43.00	43.00		25.00	25.00		27.00	27.00	
Carne de res (Molida Corriente)	Kg.	26.00	26.00		25.50	25.50		24.00	24.00		n.i.o.	n.i.o.		28.00	28.00		29.00	29.00		30.00	30.00		28.00	28.00		19.00	19.00		22.00	22.00	
Carne de res (Molida Especial)	Kg.	32.00	32.00		33.00	33.00		30.00	30.00		n.i.o.	n.i.o.		38.00	38.00		41.00	41.00		n.i.o.	n.i.o.		36.00	36.00		28.00	28.00		24.00	24.00	
Pacú .	Kg.	n.i.o.	n.i.o.		n.i.o.	n.i.o.		26.00	26.00		n.i.o.	n.i.o.		37.50	37.50		30.00	30.00		n.i.o.	n.i.o.		n.i.o.	n.i.o.		26.00	26.00		32.00	32.00	
Pejerrey .	Kg.	72.60	72.60		66.00	66.00		60.00	60.00		n.i.o.	n.i.o.		65.00	65.00		n.i.o.	n.i.o.		n.i.o.	n.i.o.		n.i.o.	n.i.o.		n.i.o.	n.i.o.		n.i.o.	n.i.o.	
Surubí .	Kg.	n.i.o.	n.i.o.		n.i.o.	n.i.o.		37.00	37.00		n.i.o.	n.i.o.		45.00	45.00		39.00	39.00		n.i.o.	n.i.o.		n.i.o.	n.i.o.		27.00	27.00		34.00	34.00	
Trucha .	Kg.	30.80	30.80		33.00	33.00		37.00	37.00		n.i.o.	n.i.o.		35.00	35.00		n.i.o.	n.i.o.		n.i.o.	n.i.o.		n.i.o.	n.i.o.		n.i.o.	n.i.o.		n.i.o.	n.i.o.	

REFERENCIA:

■ Alza ■ Baja ■ Se mantiene

n.i.o.: No Ingreso Oferta

Fuente: OAP-MDRyT

# PRECIOS MAYORISTA DE PRODUCTOS AGROPECUARIOS Y AGROINDUSTRIALES

PRODUCTOS Y SUS CARACTERISTICAS	UNIDAD	EI ALTO			LA PAZ			COCHABAMBA			SANTA CRUZ			ORURO			TARIJA			SUCRE			POTOSI			COBIJA			TRINIDAD		
		25-10-19	26-10-19	VAR %	25-10-19	26-10-19	VAR %	25-10-19	26-10-19	VAR %	25-10-19	26-10-19	VAR %	25-10-19	26-10-19	VAR %	25-10-19	26-10-19	VAR %	25-10-19	26-10-19	VAR %	25-10-19	26-10-19	VAR %	25-10-19	26-10-19	VAR %			
<b>GRANOS - AGROINDUSTRIALES</b>																															
Aceite vegetal a granel	Ll.	7.50	7.50		7.28	7.28		7.63	7.63		n.i.o.	n.i.o.		7.50	7.50		n.i.o.	n.i.o.		7.00	7.00		n.i.o.	n.i.o.		n.i.o.	n.i.o.		9.00	9.00	
Aceite vegetal envasado	BIDON 900 cc.	10.25	10.25		9.91	9.91		10.42	10.42		n.i.o.	n.i.o.		10.50	10.50		9.30	9.30		10.50	10.50		n.i.o.	n.i.o.		n.i.o.	n.i.o.		6.98	6.98	
Aceite vegetal envasado IMPORTADO	BIDON 900 cc.	7.20	7.20		7.31	7.31		n.i.o.	n.i.o.		n.i.o.	n.i.o.		7.99	7.99		6.75	6.75		6.98	6.98		n.i.o.	n.i.o.		6.55	6.55		7.38	7.38	
Amaranto	46 Kg.	n.i.o.	n.i.o.		n.i.o.	n.i.o.		n.i.o.	n.i.o.		n.i.o.	n.i.o.		n.i.o.	n.i.o.		n.i.o.	n.i.o.		n.i.o.	n.i.o.		n.i.o.	n.i.o.		n.i.o.	n.i.o.		n.i.o.	n.i.o.	
Arroz de primera	qq.	303.33	303.33		325.00	310.00	-4.62	285.00	285.00		n.i.o.	n.i.o.		290.00	290.00		320.00	320.00		265.00	265.00		n.i.o.	n.i.o.		n.i.o.	n.i.o.		175.00	175.00	
Arroz económico	qq.	200.00	200.00		220.00	220.00		207.50	207.50		n.i.o.	n.i.o.		220.00	220.00		180.00	180.00		180.00	180.00		n.i.o.	n.i.o.		n.i.o.	n.i.o.		147.50	147.50	
Arroz de segunda	qq.	262.50	262.50		260.00	260.00		250.00	250.00		n.i.o.	n.i.o.		250.00	250.00		220.00	220.00		245.00	245.00		n.i.o.	n.i.o.		n.i.o.	n.i.o.		155.00	155.00	
Arroz de primera IMPORTADO	qq.	213.90	213.90		220.00	220.00		230.00	230.00		n.i.o.	n.i.o.		230.00	230.00		202.40	202.40		220.80	220.80		n.i.o.	n.i.o.		222.33	222.33		268.33	268.33	
Azúcar blanco	qq.	172.50	180.00	4.35	180.00	180.00		160.00	160.00		n.i.o.	n.i.o.		170.00	170.00		160.00	160.00		150.00	150.00		n.i.o.	n.i.o.		n.i.o.	n.i.o.		217.50	217.50	
Azúcar blanco IMPORTADO	SACO qq.	n.i.o.	n.i.o.		n.i.o.	n.i.o.		n.i.o.	n.i.o.		n.i.o.	n.i.o.		n.i.o.	n.i.o.		n.i.o.	n.i.o.		n.i.o.	n.i.o.		n.i.o.	n.i.o.		157.17	157.17		n.i.o.	n.i.o.	
Café molido	Kg.	n.i.o.	n.i.o.		41.00	41.00		40.00	40.00		n.i.o.	n.i.o.		45.00	45.00		50.00	50.00		n.i.o.	n.i.o.		n.i.o.	n.i.o.		n.i.o.	n.i.o.		n.i.o.	n.i.o.	
Café en grano (Mediano)	qq.	n.i.o.	n.i.o.		n.i.o.	n.i.o.		n.i.o.	n.i.o.		n.i.o.	n.i.o.		n.i.o.	n.i.o.		3986.67	3986.67		n.i.o.	n.i.o.		n.i.o.	n.i.o.		n.i.o.	n.i.o.		n.i.o.	n.i.o.	
Cebada en grano	@	45.00	45.00		49.38	49.38		35.00	35.00		n.i.o.	n.i.o.		45.00	45.00		n.i.o.	n.i.o.		22.50	22.50		n.i.o.	n.i.o.		n.i.o.	n.i.o.		n.i.o.	n.i.o.	
Charque de llama	Kg.	54.00	54.00		n.i.o.	n.i.o.		68.00	68.00		n.i.o.	n.i.o.		120.00	120.00		n.i.o.	n.i.o.		165.00	165.00		n.i.o.	n.i.o.		n.i.o.	n.i.o.		n.i.o.	n.i.o.	
Chucho (Mediano)	qq.	352.50	352.50		365.00	365.00		370.00	370.00		n.i.o.	n.i.o.		320.00	320.00		490.00	490.00		560.00	560.00		n.i.o.	n.i.o.		n.i.o.	n.i.o.		n.i.o.	n.i.o.	
Fideo	@	75.00	75.00		75.00	75.00		68.00	68.00		n.i.o.	n.i.o.		78.00	78.00		75.00	75.00		70.00	70.00		n.i.o.	n.i.o.		90.00	90.00		75.00	75.00	
Frejol Negro (Mediano)	qq.	390.00	390.00		375.00	375.00		360.00	360.00		n.i.o.	n.i.o.		n.i.o.	n.i.o.		n.i.o.	n.i.o.		275.00	275.00		n.i.o.	n.i.o.		n.i.o.	n.i.o.		n.i.o.	n.i.o.	
Girasol (Pequeño color café rayado)	qq.	n.i.o.	n.i.o.		n.i.o.	n.i.o.		n.i.o.	n.i.o.		n.i.o.	n.i.o.		n.i.o.	n.i.o.		n.i.o.	n.i.o.		n.i.o.	n.i.o.		n.i.o.	n.i.o.		n.i.o.	n.i.o.		n.i.o.	n.i.o.	
Harina blanca	46 Kg.	175.00	175.00		184.00	184.00		174.80	174.80		n.i.o.	n.i.o.		n.i.o.	n.i.o.		n.i.o.	n.i.o.		n.i.o.	n.i.o.		n.i.o.	n.i.o.		n.i.o.	n.i.o.		215.00	215.00	
Harina blanca IMPORTADO	SACO 46 Kg.	158.24	158.24		165.60	165.60		165.60	165.60		n.i.o.	n.i.o.		170.20	170.20		165.60	165.60		161.00	161.00		n.i.o.	n.i.o.		211.60	211.60		174.80	174.80	
Leche fluida	BIDON 946 ml.	5.70	5.70		5.70	5.70		5.70	5.70		n.i.o.	n.i.o.		5.60	5.60		4.50	4.50		5.50	5.50		n.i.o.	n.i.o.		n.i.o.	n.i.o.		5.88	5.88	
Leche en polvo	LATA 2500 grs.	150.00	150.00		150.00	150.00		160.00	160.00		n.i.o.	n.i.o.		163.00	163.00		150.00	150.00		155.00	155.00		n.i.o.	n.i.o.		165.00	165.00		166.25	166.25	
Manteca de cerdo IMPORTADO	LATA 17 Kg.	n.i.o.	n.i.o.		235.00	235.00		217.00	217.00		n.i.o.	n.i.o.		220.00	220.00		230.00	230.00		215.00	215.00		n.i.o.	n.i.o.		n.i.o.	n.i.o.		n.i.o.	n.i.o.	
Manteca vegetal	CAJA 17 Kg.	210.00	210.00		220.00	220.00		225.00	225.00		n.i.o.	n.i.o.		200.00	200.00		220.00	220.00		210.00	210.00		n.i.o.	n.i.o.		n.i.o.	n.i.o.		217.50	217.50	
Maní con cáscara rojo	qq.	351.67	351.67		360.00	360.00		430.00	430.00		n.i.o.	n.i.o.		457.50	457.50		400.00	400.00		370.00	370.00		n.i.o.	n.i.o.		n.i.o.	n.i.o.		n.i.o.	n.i.o.	
Maíz Blanco (Grande)	qq.	420.00	420.00		430.00	430.00		400.00	400.00		n.i.o.	n.i.o.		360.00	360.00		310.00	310.00		260.00	260.00		n.i.o.	n.i.o.		n.i.o.	n.i.o.		n.i.o.	n.i.o.	
Maíz amarillo duro	qq.	125.00	125.00		110.00	110.00		80.00	80.00		n.i.o.	n.i.o.		100.00	100.00		66.50	66.50		75.00	75.00		n.i.o.	n.i.o.		n.i.o.	n.i.o.		85.00	85.00	
Maíz amarillo duro IMPORTADO	qq.	n.i.o.	n.i.o.		n.i.o.	n.i.o.		n.i.o.	n.i.o.		n.i.o.	n.i.o.		n.i.o.	n.i.o.		n.i.o.	n.i.o.		n.i.o.	n.i.o.		n.i.o.	n.i.o.		82.80	82.80		n.i.o.	n.i.o.	
Quinoa Real	qq.	780.00	780.00		785.00	785.00		700.00	700.00		n.i.o.	n.i.o.		490.00	490.00		n.i.o.	n.i.o.		n.i.o.	n.i.o.		n.i.o.	n.i.o.		n.i.o.	n.i.o.		n.i.o.	n.i.o.	
Sorgo	qq.	n.i.o.	n.i.o.		100.00	100.00		65.00	65.00		n.i.o.	n.i.o.		87.50	87.50		n.i.o.	n.i.o.		62.50	62.50		n.i.o.	n.i.o.		n.i.o.	n.i.o.		n.i.o.	n.i.o.	
Soya en grano	qq.	200.00	200.00		210.00	210.00		230.00	230.00		n.i.o.	n.i.o.		n.i.o.	n.i.o.		n.i.o.	n.i.o.		190.00	190.00		n.i.o.	n.i.o.		n.i.o.	n.i.o.		n.i.o.	n.i.o.	
Sésamo (Escobero)	qq.	n.i.o.	n.i.o.		n.i.o.	n.i.o.		780.00	780.00		n.i.o.	n.i.o.		n.i.o.	n.i.o.		n.i.o.	n.i.o.		n.i.o.	n.i.o.		n.i.o.	n.i.o.		n.i.o.	n.i.o.		n.i.o.	n.i.o.	
Trigo en grano	qq.	220.00	220.00		217.50	217.50		210.00	210.00		n.i.o.	n.i.o.		n.i.o.	n.i.o.		155.00	155.00		145.00	145.00		n.i.o.	n.i.o.		n.i.o.	n.i.o.		n.i.o.	n.i.o.	
Trigo pelado	qq.	250.00	250.00		275.00	275.00		340.00	340.00		n.i.o.	n.i.o.		315.00	315.00		245.00	245.00		215.00	215.00		n.i.o.	n.i.o.		n.i.o.	n.i.o.		n.i.o.	n.i.o.	
Tunta	qq.	840.00	840.00		1010.00	1010.00		730.00	730.00		n.i.o.	n.i.o.		1040.00	1040.00		960.00	960.00		n.i.o.	n.i.o.		n.i.o.	n.i.o.		n.i.o.	n.i.o.		n.i.o.	n.i.o.	
Tunta . IMPORTADO	50 Kg.	1150.00	1150.00		1130.00	1130.00		1010.00	1010.00		n.i.o.	n.i.o.		1200.00	1200.00		n.i.o.	n.i.o.		n.i.o.	n.i.o.		n.i.o.	n.i.o.		n.i.o.	n.i.o.		n.i.o.	n.i.o.	

Nota: El precio de pollo que se reflejan en el boletín diario correspondiente a la ciudad de Tarija, pertenece a la producción local.

No se registró precios al por mayor en la ciudad de Santa Cruz y Potosí a causa del paro cívico convocado, pese a ello hay centros de abastos abiertos.

REFERENCIA:

■ Alza   
 ■ Baja   
  Se mantiene   
 n.i.o.: No Ingreso Oferta

**Fuente: OAP-MDRyT**

# PRECIOS MAYORISTAS DE LA CARNE DE POLLO ENTERO EVISCERADO Y AZÚCAR BLANCO

**26 DE OCTUBRE DE 2019**

## CARNE DE POLLO — AGENCIA

CIUDAD	SOFÍA	IMBA	ALG	PIO RICO	PROMEDIO
EI ALTO	12.07	13.00	n.i.o.	11.50	12,19
LA PAZ	11.50	13.25	n.i.o.	10.20	11,65
COCHABAMBA	11.50	13.00	12.00	10.00	11,63
SANTA CRUZ	14.30	n.i.o.	n.i.o.	n.i.o.	14,30
ORURO	12.00	14.00	12.00	11.50	12,38
SUCRE	n.i.o.	13.00	n.i.o.	12.50	12,75
TRINIDAD	13.00	n.i.o.	n.i.o.	n.i.o.	13,00

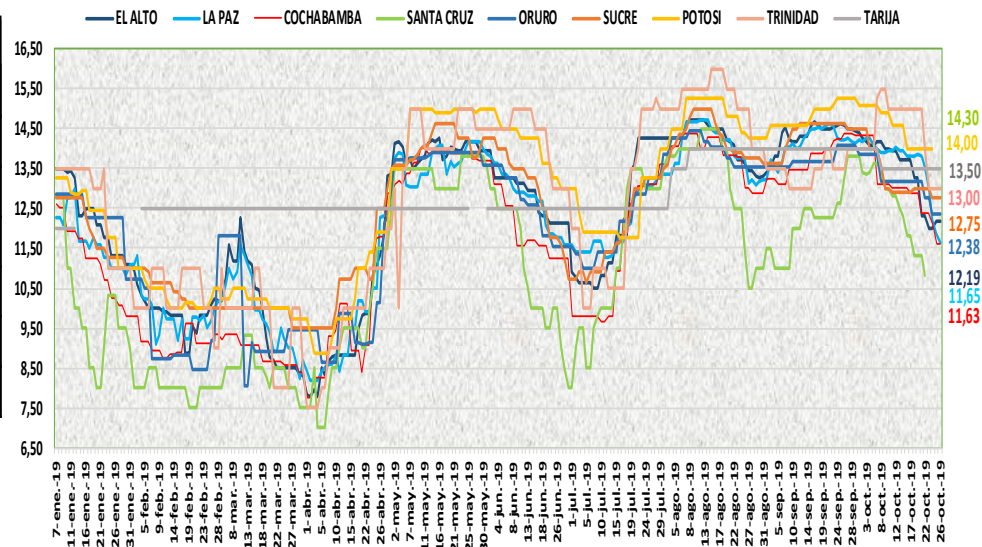

En esta jornada bajó de precio la carne de pollo entero eviscerado en la ciudad de La Paz de la marca PIO RICO debido a la variación de precios en centros de abasto.

**26 DE OCTUBRE DE 2019**

## AZUCAR BLANCO — MARCAS

CIUDAD	LA BELGICA		UNAGRO		GUABIRÁ		SAN AURELIO		BERMEJO	
	Bs/qq	Bs/Kg	Bs/qq	Bs/Kg	Bs/qq	Bs/Kg	Bs/qq	Bs/Kg	Bs/qq	Bs/Kg
EI ALTO	177.50	3.86	n.i.o.	n.i.o.	n.i.o.	n.i.o.	180.00	3.91	n.i.o.	n.i.o.
LAPAZ	n.i.o.	n.i.o.	n.i.o.	n.i.o.	n.i.o.	n.i.o.	180.00	3.91	n.i.o.	n.i.o.
COCHABAMBA	160.00	3.48	160.00	3.48	170.00	3.70	160.00	3.48	n.i.o.	n.i.o.
ORURO	n.i.o.	n.i.o.	170.00	3.70	n.i.o.	n.i.o.	170.00	3.70	180.00	3.91
SUCRE	n.i.o.	n.i.o.	n.i.o.	n.i.o.	n.i.o.	n.i.o.	150.00	3.26	160.00	3.48
TARIJA	n.i.o.	n.i.o.	n.i.o.	n.i.o.	n.i.o.	n.i.o.	n.i.o.	n.i.o.	160.00	3.48
TRINIDAD	n.i.o.	n.i.o.	215.00	4.67	220.00	4.78	n.i.o.	n.i.o.	n.i.o.	n.i.o.

En esta jornada subió de precio del azúcar blanco de las marcas BELGICA y SAN AURELIO debido a la especulación y buena demanda.

REFERENCIA:

Alza (Red) Baja (Green) Se mantiene (Yellow)

n.i.o.: No Ingreso Oferta

Fuente: OAP-MDRyT

## COMENTARIOS DE PRODUCTOS AGROPECUARIOS Y AGROINDUSTRIALES

**El Alto.** – Subió de precio; la zanahoria de Sucre incremento ligeramente debido al aumento de la oferta, azúcar en sus diferentes marcas continua subiendo debido al aumento de la demanda en el mercado de abasto. Bajo de precio; piña debido al ingreso. Nota.-los productos pimentón, locoto y choclo hoy no reporta debido que no llega producto fresco.

**La Paz.** – Subió de precio; Zanahoria de Sucre, Mizque, debido a la alta demanda, maíz choclo de Luribay debido a su mayor tamaño, carne de cerdo en gancho debido a que tiene mayor demanda en el mercado por motivos de fin de semana, la yuca mediana grande de Alto Beni, la naranja injerta de Palos Blancos, la piña Pucallpa de Chimore debido al ingreso de producto fresco. Bajo de Precio; carne de pollo de la marca PIO RICO, el damasco de Luribay, la lima mediana de Alto Beni, la palta bacón mediano de Alto Beni, el arroz de primera de Santa Cruz de la Sierra debido a la buena oferta del producto.

**Cochabamba.** – Subió de precio; tomate de Saipina mizque y Omereque esto se debe a que por los problemas en Cochabamba existe mayor demanda, zanahoria y cebolla cabeza que ingresan de Mizque y Llajta, la arveja y ajo también por la coyuntura que existe.

**Santa Cruz.** – Subió de precio; papas desiré y huaycha están relativos a la cantidad de cosecha en estos momentos, no es afectada por el paro informan los productores, cebolla cabeza debido a que ha llegado poca cantidad de cada origen, también informan que el bloqueo en zonas cercanas hace que tarden más horas en llegar a la ciudad. Bajo de precio; carne de pollo que hoy ha reducido precios en relación a la jornada de ayer pues han llegado a los puestos en buenas cantidades, aunque la demanda continúa elevada. Debido a la suspensión de actividades en los mataderos se ha observado muy poca carne de res y chancho y una elevada demanda de huevo, pimentón, haba verde, tomate pera se observaron de muy buena calidad y alta oferta

**Oruro.** – Subió de precio; La papa Desiré de Tarija, la naranja injerta de Alto por la buena demanda.

**Sucre.** – Subió de precio; la lima de Santa Cruz, la piña de Santa cruz y Cochabamba, debido a la buena demanda que presenta, carne de cerdo de Santa Cruz, debido a la buena demanda y por cercanías a la fiesta de todos santos. Baja de precio; la arveja, procedente de Santa Cruz y Cochabamba, pimentón, de Santa Cruz y Cochabamba, el tomate, de Santa Cruz, Cochabamba y Chuquisaca, la vainita de Santa Cruz, Cochabamba y Chuquisaca, zanahoria de Chuquisaca y Potosí, debido a la buena oferta.

**Tarija.** – Bajo de precio; la Papa desirée de Padcaya, Entre Ríos, Bermejo, Tarija y Uriondo, cebolla verde y cebolla cabeza roja de Uriondo, Tarija y Villa de San Lorenzo, tomate perita hibrido de Padcaya, Bermejo, Villa de San Lorenzo y Entre Ríos y la lechuga crespa de Tarija y Villa de San Lorenzo, debido al buen abastecimiento de estos productos. Nota: la afluencia en el principal centro de abastecimiento fue alta, como así también la oferta de algunos de los productos.

**Potosí.** – Respecto a la comercialización de los productos agrícola pecuarios y agroindustriales al por mayor en la ciudad de Potosí, en esta jornada der sábado no se comercializa en los mercados mayorista de la zona del mercado Uyuni (tubérculos, hortalizas, frutas, agroindustriales, cárnicos y huevos), la final avenida Sevilla (tubérculos, hortalizas y agroindustriales), la calle Aramayo (frutas), la avenida Santa Cruz (cárnicos y agroindustriales) y la calle 17 de agosto (agroindustriales).Al detalle se está comercializando a primeras horas de la mañana pero de forma irregular, algunos comerciantes ya empiezan a especular.

**Cobija.** – Bajo de precio; uva negra de Perú (Puerto Maldonado) esto debido a que se tiene una oferta mayor a la demanda, especialmente en la feria del mercado Abasto. NOTA: Ingreso al mercado por mayor: mandarina encoré de La Paz (Alto Beni) arribó un camión con el producto para la feria del mercado Abasto.