

N° 069

BOLETIN DIARIO DE PRECIOS MAYORISTA

Miércoles, 27 de Marzo de 2019

PRODUCTOS Y SUS CARACTERISTICAS	UNIDAD	EI ALTO			LA PAZ			COCHABAMBA			SANTA CRUZ			ORURO			TARIJA			SUCRE			POTOSI			COBIJA			TRINIDAD		
		26-03-19	27-03-19	VAR %	26-03-19	27-03-19	VAR %	26-03-19	27-03-19	VAR %	26-03-19	27-03-19	VAR %	26-03-19	27-03-19	VAR %	26-03-19	27-03-19	VAR %	26-03-19	27-03-19	VAR %	26-03-19	27-03-19	VAR %	26-03-19	27-03-19	VAR %			
TUBERCULOS - RAICES																															
Papa Desiree (Mediana)	@	41.11	37.96	-7.66	38.44	38.44		33.33	31.11	-6.66	20.00	20.00		33.33	33.33		26.88	26.88		28.00	28.00		25.00	25.00		n.i.a.	n.i.a.		40.00	40.00	
Papa Huaycha o Imilla (Mediana)	@	34.63	34.63		34.38	34.38		31.11	28.89	-7.14	30.00	30.00		33.33	35.56	6.69	35.00	n.i.a.		31.50	31.50		32.50	32.50		70.00	70.00		40.00	40.00	
Papa Holandesa (Mediana) IMPORTADO	@	n.i.a.	n.i.a.		n.i.a.	n.i.a.		n.i.a.	n.i.a.		n.i.a.	n.i.a.		n.i.a.	n.i.a.		n.i.a.	n.i.a.		n.i.a.	n.i.a.		n.i.a.	n.i.a.		60.00	60.00		40.00	40.00	
Papalisa Cáscara Roja o Amarilla (Mediana)	@	40.75	40.75		42.50	42.50		28.00	28.00		35.00	35.00		40.00	40.00		50.00	46.25	-7.50	37.50	37.50		55.00	55.00		n.i.a.	n.i.a.		80.00	80.00	
Yuca (Mediano - Grande)	Kg.	3.48	3.59	3.16	n.i.a.	n.i.a.		2.61	2.61		1.20	1.09	-9.17	n.i.a.	n.i.a.		n.i.a.	n.i.a.		2.17	2.09	-3.69	n.i.a.	n.i.a.		3.30	3.30		3.26	3.80	16.56
HORTALIZAS																															
Ajo	@	58.00	58.00		55.00	55.00		87.50	87.50		110.00	110.00		100.00	100.00		47.50	47.50		75.00	75.00		75.00	75.00		162.50	162.50		155.00	155.00	
Ají en Vaina	@	n.i.a.	n.i.a.		n.i.a.	n.i.a.		325.00	325.00		318.33	318.33		n.i.a.	n.i.a.		275.00	275.00		151.25	151.25		230.00	230.00		n.i.a.	n.i.a.		440.00	440.00	
Ají en Vaina IMPORTADO	BOLSA @	300.00	300.00		330.00	330.00		332.50	332.50		340.00	340.00		380.00	380.00		325.00	325.00		n.i.a.	n.i.a.		n.i.a.	n.i.a.		n.i.a.	n.i.a.		385.00	385.00	
Arveja Verde (Mediana)	@	87.50	87.50		80.00	80.00		95.00	95.00		90.00	90.00		80.00	80.00		42.50	50.00	17.65	62.50	62.50		70.00	70.00		105.00	100.00	-4.76	120.00	120.00	
Cebolla Verde (sin clasificar)	Kg.	2.17	2.17		2.10	2.10		1.04	0.96	-7.69	2.78	2.78		0.80	0.80		1.52	1.52		4.35	4.35		3.04	2.83	-6.91	n.i.a.	n.i.a.		2.99	2.99	
Cebolla cabeza (Mediana)	Kg.	1.85	1.85		3.15	3.15		1.20	1.09	-9.17	1.91	1.83	-4.19	1.74	1.74		1.74	1.74		2.17	1.96	-9.68	1.96	1.96		n.i.a.	n.i.a.		3.30	3.30	
Cebolla cabeza (Mediana) IMPORTADO	Kg.	n.i.a.	n.i.a.		n.i.a.	n.i.a.		n.i.a.	n.i.a.		n.i.a.	n.i.a.		n.i.a.	n.i.a.		n.i.a.	n.i.a.		n.i.a.	n.i.a.		n.i.a.	n.i.a.		5.22	5.22		3.30	3.30	
Haba Verde Grande	@	30.00	29.17	-2.77	42.50	42.50		25.00	25.00		35.00	35.00		25.00	30.00	20.00	21.25	21.25		25.00	22.50	-10.00	30.00	30.00		105.00	100.00	-4.76	120.00	120.00	
Locoto (Mediano)	Kg.	5.28	4.13	-21.78	5.00	5.00		3.48	3.04	-12.64	3.04	3.04		3.91	3.91		6.96	6.96		2.83	2.83		4.35	4.35		n.i.a.	n.i.a.		5.33	5.33	
Maíz Choclo (Mediano)	100 unid.	105.00	105.00		95.00	85.00	-10.53	80.00	80.00		120.00	120.00		90.00	100.00	11.11	80.00	80.00		55.00	55.00		70.00	80.00	14.29	n.i.a.	n.i.a.		87.50	90.00	2.86
Nabo (Mediano)	@	21.67	21.67		27.78	27.78		30.00	30.00		22.50	22.50		16.67	18.33	9.96	35.00	35.00		n.i.a.	n.i.a.		30.00	30.00		87.50	87.50		50.00	50.00	
Pimentón Californiano (sin clasificar)	Kg.	4.78	4.78		4.78	4.78		2.61	2.61		3.04	3.04		6.09	6.09		2.39	2.39		3.04	3.04		4.35	4.35		n.i.a.	n.i.a.		10.87	10.87	
Tomate Perita Híbrido (Mediano)	Kg.	3.40	3.81	12.06	3.91	3.91		2.97	3.08	3.70	1.59	1.59		3.42	3.42		2.81	2.93	4.27	2.93	2.93		3.67	3.67		n.i.a.	n.i.a.		3.67	3.54	-3.54
Tomate Perita Híbrido (Mediano) IMPORTADO	Kg.	3.67	3.67		n.i.a.	n.i.a.		n.i.a.	n.i.a.		n.i.a.	n.i.a.		n.i.a.	n.i.a.		n.i.a.	n.i.a.		n.i.a.	n.i.a.		n.i.a.	n.i.a.		5.87	5.87		n.i.a.	n.i.a.	
Vainita Blanca Arbustiva (sin clasificar)	Kg.	7.39	7.39		5.22	5.22		3.91	3.91		2.61	2.17	-16.86	5.22	5.65	8.24	3.91	3.91		3.48	3.48		5.65	5.65		9.35	9.13	-2.35	7.83	7.83	
Zanahoria (sin clasificar)	Kg.	2.07	2.17	4.83	1.79	1.79		1.49	1.55	4.03	2.42	2.42		1.49	1.49		0.87	0.87		1.98	2.03	2.53	1.63	1.85	13.50	5.22	5.22		4.35	4.35	
Zapallo .	Kg.	2.17	2.17		2.07	2.07		1.74	1.74		1.52	1.52		1.96	1.96		2.61	2.61		1.52	1.74	14.47	2.17	2.17		n.i.a.	n.i.a.		3.80	3.80	

REFERENCIA:

■ Alza ■ Baja ■ Se mantiene

n.i.o.: No Ingreso Oferta

Fuente: OAP-MDRyT

PRECIOS MAYORISTA DE PRODUCTOS AGROPECUARIOS Y AGROINDUSTRIALES

PRODUCTOS Y SUS CARACTERISTICAS	UNIDAD	EI ALTO			LA PAZ			COCHABAMBA			SANTA CRUZ			ORURO			TARJA			SUCRE			POTOSI			COBUJA			TRINIDAD			
		26-03-19	27-03-19	VAR %	26-03-19	27-03-19	VAR %	26-03-19	27-03-19	VAR %	26-03-19	27-03-19	VAR %	26-03-19	27-03-19	VAR %	26-03-19	27-03-19	VAR %	26-03-19	27-03-19	VAR %	26-03-19	27-03-19	VAR %	26-03-19	27-03-19	VAR %				
FRUTAS																																
Banana Cavendish (Mediana)	100 unid.	28.33	28.33		32.50	32.50		28.00	28.00		35.00	32.50	-7.14	30.00	30.00		35.00	35.00		31.00	31.00		38.00	38.00		80.00	80.00		35.00	35.00		
Damasco (Mediano)	100 unid.	n.i.o.	n.i.o.		n.i.o.	n.i.o.		n.i.o.	n.i.o.		n.i.o.	n.i.o.		n.i.o.	n.i.o.		n.i.o.	n.i.o.		n.i.o.	n.i.o.		n.i.o.	n.i.o.		n.i.o.	n.i.o.		n.i.o.	n.i.o.		
Durazno (Mediano)	100 unid.	25.00	25.00		40.00	40.00		50.00	50.00		60.42	60.42		70.00	80.00	14.29	22.22	22.22		42.50	42.50		30.00	30.00		n.i.o.	n.i.o.		85.00	85.00		
Durazno (Mediano) IMPORTADO	100 unid.	n.i.o.	n.i.o.		n.i.o.	n.i.o.		n.i.o.	n.i.o.		n.i.o.	n.i.o.		n.i.o.	n.i.o.		n.i.o.	n.i.o.		n.i.o.	n.i.o.		n.i.o.	n.i.o.		n.i.o.	n.i.o.		n.i.o.	n.i.o.		
Frutilla (sin clasificar)	CAJA 100 unid.	12.00	12.00		11.00	11.00		10.00	10.00		6.66	6.66		n.i.o.	n.i.o.		15.50	15.50		10.00	10.00		n.i.o.	n.i.o.		n.i.o.	n.i.o.		n.i.o.	n.i.o.		
Limón Tahiti (Mediano)	100 unid.	26.50	29.00	9.43	16.50	16.50		28.00	30.00	7.14	14.50	14.50		25.00	30.00	20.00	20.00	20.00		32.50	32.50		40.00	40.00		n.i.o.	n.i.o.		40.00	40.00		
Limón Sutil (Mediano)	100 unid.	18.00	19.00	5.56	15.00	15.00		20.00	20.00		12.00	12.00		20.00	18.00	-10.00	n.i.o.	n.i.o.		12.00	12.00		24.00	27.00	12.50	60.00	60.00		40.00	40.00		
Mandarina Criolla (Mediana)	100 unid.	52.00	50.00	-3.85	40.00	37.50	-6.25	n.i.o.	n.i.o.		25.00	25.00		45.00	40.00	-11.11	n.i.o.	n.i.o.		n.i.o.	n.i.o.		40.00	40.00		n.i.o.	n.i.o.		n.i.o.	n.i.o.		
Mandarina Japonesa (Mediano - Grande)	100 unid.	36.50	36.50		40.00	40.00		35.00	30.00	-14.29	31.00	31.00		40.00	30.00	-25.00	35.00	35.00		40.00	40.00		n.i.o.	n.i.o.		n.i.o.	n.i.o.		n.i.o.	n.i.o.		
Manga Manzana (Mediana)	100 unid.	n.i.o.	n.i.o.		n.i.o.	n.i.o.		n.i.o.	n.i.o.		n.i.o.	n.i.o.		n.i.o.	n.i.o.		n.i.o.	n.i.o.		n.i.o.	n.i.o.		n.i.o.	n.i.o.		n.i.o.	n.i.o.		n.i.o.	n.i.o.		
Manga Manzana (Mediana) IMPORTADO	CAJA 100 unid.	n.i.o.	n.i.o.		n.i.o.	n.i.o.		n.i.o.	n.i.o.		n.i.o.	n.i.o.		n.i.o.	n.i.o.		n.i.o.	n.i.o.		n.i.o.	n.i.o.		n.i.o.	n.i.o.		n.i.o.	n.i.o.		n.i.o.	n.i.o.		
Manzana (Mediana)	100 unid.	n.i.o.	n.i.o.		n.i.o.	n.i.o.		n.i.o.	n.i.o.		n.i.o.	n.i.o.		n.i.o.	n.i.o.		32.50	32.50		n.i.o.	n.i.o.		n.i.o.	n.i.o.		n.i.o.	n.i.o.		n.i.o.	n.i.o.		
Manzana Red Delicious Mapleado (Mediana) IMPORTADO	100 unid.	n.i.o.	n.i.o.		185.00	175.00	-5.41	200.00	200.00		n.i.o.	n.i.o.		n.i.o.	n.i.o.		180.00	190.00	190.00		180.00	180.00		160.00	160.00		147.92	147.92		90.00	90.00	
Naranja Injerto (Mediano)	100 unid.	47.50	47.50		40.00	40.00		35.00	30.00	-14.29	31.00	30.00	-3.23	50.00	45.00	-10.00	70.00	70.00		55.00	55.00		42.50	42.50		n.i.o.	n.i.o.		50.00	50.00		
Naranja Criolla (Mediana)	100 unid.	n.i.o.	n.i.o.		n.i.o.	n.i.o.		n.i.o.	n.i.o.		n.i.o.	n.i.o.		n.i.o.	n.i.o.		n.i.o.	n.i.o.		n.i.o.	n.i.o.		n.i.o.	n.i.o.		n.i.o.	n.i.o.		75.00	n.i.o.	n.i.o.	
Palta Bacon (Mediano)	100 unid.	n.i.o.	n.i.o.		n.i.o.	n.i.o.		290.00	265.00	-8.62	190.00	190.00		320.00	320.00		240.00	240.00		n.i.o.	n.i.o.		n.i.o.	n.i.o.		340.00	340.00		90.00	90.00		
Papaya Salvietti (Mediana)	100 unid.	600.00	600.00		750.00	750.00		600.00	550.00	-8.33	325.00	300.00	-7.69	600.00	600.00		800.00	700.00	-12.50	650.00	650.00		750.00	750.00		600.00	600.00		400.00	400.00		
Piña Pucallpa (Mediana)	100 unid.	783.33	783.33		690.00	690.00		900.00	800.00	-11.11	800.00	800.00		900.00	1000.00	11.11	800.00	800.00		850.00	850.00		1000.00	1000.00		n.i.o.	n.i.o.		425.00	425.00		
Plátano (Mediano)	100 unid.	42.00	42.00		42.50	42.50		30.00	30.00		15.00	15.00		40.00	40.00		40.00	40.00		45.00	45.00		70.00	70.00		57.50	57.50		25.00	25.00		
Sandia (Mediano)	Kg.	n.i.o.	2.17		2.28	2.17	-4.82	2.07	2.07		1.04	1.04		2.39	2.61	9.21	1.52	1.52		1.74	1.74		1.96	1.96		2.61	2.61		3.26	3.26		
Toronja Ruby Red (Mediana)	100 unid.	65.00	65.00		60.00	60.00		70.00	70.00		45.00	45.00		80.00	80.00		40.00	n.i.o.		95.00	95.00		n.i.o.	n.i.o.		87.50	87.50		47.50	47.50		
Uva Blanca	Kg.	5.22	5.22		4.35	4.35		5.22	5.22		6.09	6.09		5.22	5.22		3.48	3.48		5.43	5.43		5.65	5.65		n.i.o.	n.i.o.		n.i.o.	n.i.o.		
Uva Negra	Kg.	5.65	5.65		4.35	4.35		5.65	5.65		6.52	6.52		5.22	5.22		4.35	4.35		5.65	5.65		5.65	5.65		n.i.o.	n.i.o.		n.i.o.	n.i.o.		
Uva Negra IMPORTADO	Kg.	n.i.o.	n.i.o.		n.i.o.	n.i.o.		n.i.o.	n.i.o.		n.i.o.	n.i.o.		n.i.o.	n.i.o.		n.i.o.	n.i.o.		n.i.o.	n.i.o.		n.i.o.	n.i.o.		14.35	14.35		n.i.o.	n.i.o.		
Uva Blanca IMPORTADO	Kg.	n.i.o.	n.i.o.		n.i.o.	n.i.o.		n.i.o.	n.i.o.		n.i.o.	n.i.o.		n.i.o.	n.i.o.		n.i.o.	n.i.o.		n.i.o.	n.i.o.		n.i.o.	n.i.o.		19.13	19.13		n.i.o.	n.i.o.		
CARNES - HUEVOS																																
Carne de Pollo entero eviscerado	Kg.	8.50	8.50		9.00	9.00		8.58	8.58		8.00	8.00		9.45	9.45		12.50	12.50		10.00	9.50	-5.00	10.00	9.75	-2.50	12.75	12.75		8.00	10.00	25.00	
Carne de cerdo en gancho	Kg.	17.00	17.00		18.25	18.25		20.00	20.00		15.00	15.00		22.00	22.00		22.00	22.00		19.00	19.00		22.00	22.00		23.00	23.00		18.00	18.00		
Carne de res en gancho	Kg.	20.50	20.50		22.50	22.50		21.00	21.00		19.50	19.50		23.00	23.00		22.25	22.25		22.75	22.75		21.00	21.00		17.25	17.25		16.50	16.50		
Huevo (Primera Calidad)	unid.	0.60	0.60		0.70	0.70		0.60	0.60		0.58	0.58		0.60	0.60		0.60	0.60		0.65	0.65		0.68	0.68		0.68	0.68		0.40	0.43	7.50	
Pacú	Kg.	n.i.o.	n.i.o.		33.50	33.50		28.00	28.00		35.00	35.00		n.i.o.	n.i.o.		50.00	50.00		n.i.o.	n.i.o.		n.i.o.	n.i.o.		24.50	24.50		30.83	30.83		
Pejerrey	Kg.	52.17	53.15	1.88	54.35	54.35		65.00	65.00		n.i.o.	n.i.o.		50.00	50.00		n.i.o.	n.i.o.		n.i.o.	n.i.o.		n.i.o.	n.i.o.		n.i.o.	n.i.o.		n.i.o.	n.i.o.		
Surubí	Kg.	n.i.o.	n.i.o.		39.00	39.00		35.00	35.00		35.00	35.00		n.i.o.	n.i.o.		40.00	n.i.o.		n.i.o.	n.i.o.		n.i.o.	n.i.o.		24.50	24.50		30.00	30.00		
Trucha	Kg.	25.65	25.65		26.09	26.09		32.00	32.00		n.i.o.	n.i.o.		34.78	34.78		n.i.o.	n.i.o.		n.i.o.	n.i.o.		n.i.o.	n.i.o.		n.i.o.	n.i.o.		n.i.o.	n.i.o.		

REFERENCIA:

■ Alza ■ Baja ■ Se mantiene

n.i.o.: No Ingreso Oferta

Fuente: OAP-MDRyT

PRECIOS MAYORISTAS DE LA CARNE DE POLLO ENTERO EVISCERADO Y AZÚCAR BLANCO

27 DE MARZO DE 2019

CARNE DE POLLO — AGENCIA

CIUDAD	SOFÍA	IMBA	ALG	PIO RICO	PROMEDIO
EI ALTO	9.00	8.50	n.i.o.	8.00	8,50
LA PAZ	9.00	9.50	n.i.o.	8.50	9,00
COCHABAMBA	9.50	9.80	8.00	7.00	8,58
SANTA CRUZ	8.00	8.00	n.i.o.	n.i.o.	8,00
ORURO	9.80	9.80	9.20	9.00	9,45
SUCRE	n.i.o.	9.00	n.i.o.	10.00	9,50
POTOSI	n.i.o.	9.50	10.00	n.i.o.	9,75
TRINIDAD	10.00	n.i.o.	n.i.o.	n.i.o.	10,00

En la jornada se registra un leve incremento en el precio de la carne de pollo entero eviscerado en la ciudad de Trinidad de la marca SOFIA debido al poco abastecimiento. Bajó de precio en las ciudades de Sucre y Potosi de la marca IMBA debido a la baja demanda.

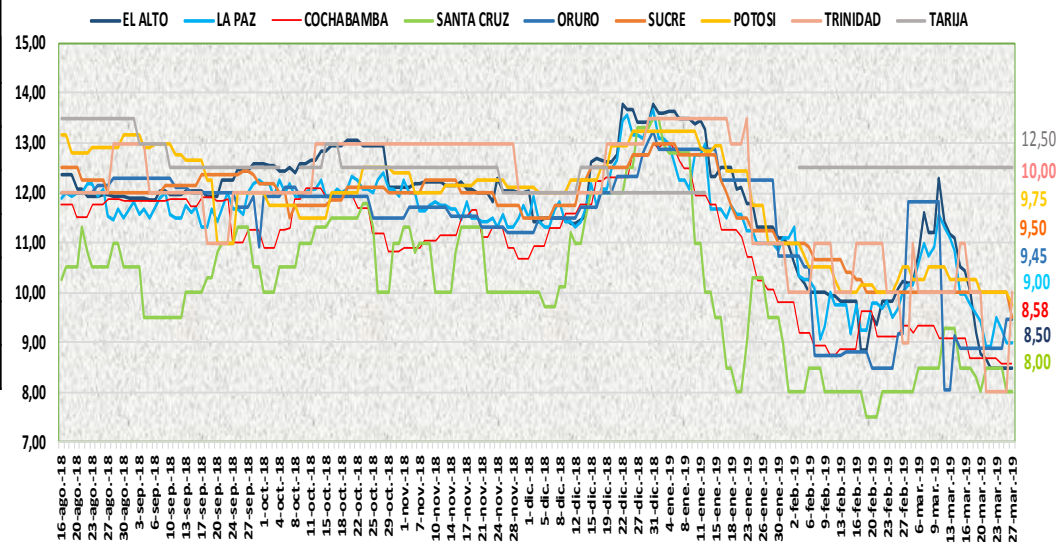

27 DE MARZO DE 2019

AZUCAR BLANCO — MARCAS

CIUDAD	LA BELGICA		UNAGRO		GUABIRÁ		SAN AURELIO		BERMEJO	
	Bs/qq	Bs/Kg	Bs/qq	Bs/Kg	Bs/qq	Bs/Kg	Bs/qq	Bs/Kg	Bs/qq	Bs/Kg
EI ALTO	165.00	3.59	n.i.o.	n.i.o.	n.i.o.	n.i.o.	165.00	3.59	n.i.o.	n.i.o.
LAPAZ	170.00	3.70	n.i.o.	n.i.o.	n.i.o.	n.i.o.	165.00	3.59	n.i.o.	n.i.o.
COCHABAMBA	155.00	3.37	165.00	3.59	165.00	3.59	160.00	3.48	n.i.o.	n.i.o.
SANTA CRUZ	n.i.o.	n.i.o.	n.i.o.	n.i.o.	207.50	4.51	160.00	3.48	n.i.o.	n.i.o.
ORURO	n.i.o.	n.i.o.	170.00	3.70	n.i.o.	n.i.o.	170.00	3.70	180.00	3.91
SUCRE	n.i.o.	n.i.o.	n.i.o.	n.i.o.	n.i.o.	n.i.o.	155.00	3.37	170.00	3.70
TARIJA	n.i.o.	n.i.o.	n.i.o.	n.i.o.	n.i.o.	n.i.o.	n.i.o.	n.i.o.	160.00	3.48
POTOSI	n.i.o.	n.i.o.	n.i.o.	n.i.o.	n.i.o.	n.i.o.	170.00	3.70	175.00	3.80
TRINIDAD	n.i.o.	n.i.o.	215.00	4.67	220.00	4.78	n.i.o.	n.i.o.	n.i.o.	n.i.o.

En la jornada se registra estabilidad continua para el precio del azúcar blanco en las ocho ciudades capitales en sus diferentes marcas.

REFERENCIA:

Alza (Red square) Baja (Green square) Se mantiene (Yellow square)

n.i.o.: No Ingreso Oferta

Fuente: OAP-MDRyT

COMENTARIOS DE PRODUCTOS AGROPECUARIOS Y AGROINDUSTRIALES

El Alto. - Subieron de precio; la carne de pescado como ser el pejerrey de Taraco y Copacabana, la yuca de Alto Beni hoy se observó poca oferta en el mercado, el tomate perita de Luribay, la zanahoria de Oruro, el limón sutil de Sucre, Yapacani y de Alto Beni, el limón sutil de Sucre debido a la baja oferta. Bajaron de precio; la papa desiré de Culpina, el locoto de Palca, Illimani, Charasani y de Cochabamba por la buena oferta. Nota. - Hoy se veo sandía de Pampa Grande, solo hay en un puesto de venta ya está pasando su temporada, se observa más cantidad de sandía importado de Perú, este producto está llegando de pulpa de colores como anaranjada y amarillo.

La Paz. - Bajaron de precio; el maíz choclo de Cochabamba, la lima mediana de Caranavi, la mandarina criolla de Caranavi, la manzana red delicious mapleado de Argentina, la sandía de Pampa grande por la buena oferta.

Cochabamba. - Subieron de precio; el limón tahití que ingreso de Yapacani debido a que hoy se está comercializando solo con remanentes. Bajaron de precio; la papa desiré de Capinota y la papa huaycha de Sacaba, la mandarina japonesa de Yapacani, la naranja injerta de Cochabamba, la palta de Torno, la papaya y la piña del trópico de Cochabamba debido a una buena oferta en los mercados.

Santa Cruz. - Bajaron de precio; la cebolla cabeza de Culpina y Oruro, la vainita por el buen abastecimiento y al incremento en su oferta, la yuca, la papaya salvietti, la naranja injerta por la buena oferta.

Oruro. - Subieron de precio; la papa huaycha de Independencia, el haba de Caracollo y Paria, el maíz choclo de Cochabamba, el pimentón de Caranavi, la vainita de Colomi, el durazno de Cochabamba, el limón tahití de Yapacani, la piña de Chimore, la sandía de Yapacani por bajar la oferta ya que son productos del interior del país. Bajaron de precio; el limón sutil de Inquisivi, la mandarina japonesa de Yapacani, la mandarina criolla de Alto Beni, la naranja injerta de Alto Beni esto es por existir buenos volúmenes para su comercialización.

Sucre. - Subieron de precio; la zanahoria de Potosí debido a la regular oferta presenta este producto, el zapallo por tener regular oferta. Bajaron de precio; la carne de pollo de la marca IMBA de Cochabamba debido a la baja demanda que tiene este producto, también se debe a que el precio de pollo local que tiene buen abastecimiento y su precio comienza a bajar debido a los controles que se realizan por parte de la intendencia municipal, la cebolla cabeza de las Carreras Chuquisaca, el haba de Cochabamba, Potosí y Chuquisaca, la yuca proveniente de Santa Cruz debido a la baja demanda que presenta siendo su abastecimiento normal.

Tarija. - Subieron de precio; la arveja y el tomate procedente del valle central de Tarija para el día de hoy llego a un precio más elevado por la alta demanda que se genera en el mercado. Bajaron de precio; la papalisa de Cochabamba llego este producto a un precio más bajo, la papaya de Santa Cruz se observa alta oferta y a un precio más bajo.

Potosí. - Subieron de precio; el maíz choclo de Cotagaita, Betanzos, Puna, la zanahoria de Betanzos, el limón sutil de Oronkota y Poco debido a la reducción de la oferta y a la especulación en el mercado. Bajaron de precio; la carne de pollo de la marca IMBA de Cochabamba, debido al estudio de mercado y la oferta en los puestos de venta, la leche en polvo pil de Cochabamba, la cebolla cola verde y lechuga de Betanzos, la cebolla cola verde de Paria debido a la mejora de la oferta y a nuevos ingresos al mercado.

Cobija. - Bajaron de precio; la arveja verde, el haba verde grande, la vainita blanca arbustiva productos importados de Perú (Puerto Maldonado) esto debido principalmente que los productos tienden a deteriorarse, por lo que se quiere acabar con los mismos (las lluvias constantes en la región, tienden a deteriorar los mismos). Nota. - Ingresó al mercado naranja criolla proveniente del municipio cercano a Cobija (Filadelfia).

Trinidad. - Subieron de precio; la carne de pollo de la marca SOFÍA y el Mairana la explicación que dan los comercializadores es por los días que faenan en cantidad y hay días otras empresas no faenan, por eso los escasos, la yuca de San Andrés, Guarayos y Cochabamba, el tomate sigue entrando San Andrés y Santa Cruz debido a regular abastecimiento.