

N° 0193

BOLETIN DIARIO DE PRECIOS MAYORISTA

Martes, 27 de Agosto de 2019

PRODUCTOS Y SUS CARACTERISTICAS	UNIDAD	EI ALTO			LA PAZ			COCHABAMBA			SANTA CRUZ			ORURO			TARIJA			SUCRE			POTOSI			COBIJA			TRINIDAD		
		26-08-19	27-08-19	VAR%	26-08-19	27-08-19	VAR%	26-08-19	27-08-19	VAR%	26-08-19	27-08-19	VAR%	26-08-19	27-08-19	VAR%	26-08-19	27-08-19	VAR%	26-08-19	27-08-19	VAR%	26-08-19	27-08-19	VAR%	26-08-19	27-08-19	VAR%	26-08-19	27-08-19	VAR%
TUBERCULOS - RAICES																															
Papa Desiree (Mediana)	@	46.25	46.25		43.33	43.33		54.44	54.44		35.00	35.00		46.11	46.11		36.25	37.50	3.45	40.00	40.00		43.13	43.13		n.i.o.	n.i.o.		61.00	61.00	
Papa Huaycha o Imilla (Mediana)	@	41.94	42.22	0.67	40.74	40.74		54.44	54.44		49.00	49.00		53.33	48.89	-8.33	n.i.o.	n.i.o.		42.50	46.50	9.41	40.00	40.00		65.00	65.00		61.00	61.00	
Papa Holandesa (Mediana) IMPORTADO	@	46.94	46.94		48.89	46.67	-4.54	n.i.o.	n.i.o.		n.i.o.	n.i.o.		55.56	55.56		n.i.o.	n.i.o.		n.i.o.	n.i.o.		n.i.o.	n.i.o.		60.00	60.00		n.i.o.	n.i.o.	
Papalisa Cáscara Roja o Amarilla (Mediana)	@	50.00	50.00		45.00	45.00		40.00	40.00		31.00	31.00		42.22	42.22		35.00	35.00		40.00	40.00		55.00	55.00		n.i.o.	n.i.o.		67.50	67.50	
Yuca (Mediano - Grande)	Kg	3.26	3.15	-3.37	n.i.o.	n.i.o.		3.04	3.04		1.54	1.54		5.22	5.22		3.26	3.26		2.61	2.61		n.i.o.	n.i.o.		2.61	2.61		2.93	2.93	
HORTALIZAS																															
Ajo	@	170.00	170.00		157.50	157.50		140.00	140.00		120.00	120.00		n.i.o.	n.i.o.		125.00	125.00		150.00	150.00		110.00	110.00		172.50	172.50		147.50	147.50	
Ají en Vaina	@	n.i.o.	n.i.o.		n.i.o.	n.i.o.		312.50	312.50		318.33	318.33		n.i.o.	n.i.o.		250.00	250.00		150.00	150.00		230.00	230.00		n.i.o.	n.i.o.		442.50	442.50	
Ají en Vaina IMPORTADO	BOLSA @	350.00	350.00		375.00	375.00		325.00	325.00		340.00	340.00		350.00	350.00		300.00	300.00		n.i.o.	n.i.o.		n.i.o.	n.i.o.		n.i.o.	n.i.o.		385.00	385.00	
Arveja Verde (Mediana)	@	n.i.o.	130.00		115.00	110.00	-4.35	110.00	110.00		130.00	110.00	-15.38	120.00	120.00		87.50	87.50		127.50	115.00	-9.80	105.00	105.00		110.00	110.00		132.00	132.00	
Cebolla Verde (sin clasificar)	Kg	2.46	3.04	23.58	3.15	3.15		1.91	1.91		2.52	2.52		2.03	1.88	-7.39	1.85	1.96	5.95	2.83	2.83		3.26	3.48	6.75	n.i.o.	n.i.o.		3.15	3.15	
Cebolla cabeza (Mediana)	Kg	2.61	2.61		3.13	3.13		2.66	2.55	-4.14	2.78	2.78		3.04	3.04		2.93	2.83	-3.41	3.10	3.10		3.37	3.37		n.i.o.	n.i.o.		4.26	4.26	
Cebolla cabeza (Mediana) IMPORTADO	Kg	3.37	3.37		4.06	4.06		n.i.o.	n.i.o.		n.i.o.	n.i.o.		n.i.o.	n.i.o.		n.i.o.	n.i.o.		n.i.o.	n.i.o.		n.i.o.	n.i.o.		4.78	4.78		n.i.o.	n.i.o.	
Haba Verde Grande	@	n.i.o.	79.17		80.00	77.50	-3.13	75.00	75.00		72.50	75.00	3.45	110.00	80.00	-27.27	62.50	62.50		80.00	60.00	-25.00	95.00	n.i.o.		105.00	105.00		135.00	135.00	
Locoto (Mediano)	Kg	3.91	3.91		6.09	4.78	-21.51	4.35	3.91	-10.11	3.98	3.48	-12.56	3.48	3.48		6.09	6.09		2.72	2.72		4.35	4.35		n.i.o.	n.i.o.		5.43	5.43	
Maíz Choclo (Mediano)	100 unid.	n.i.o.	n.i.o.		170.00	170.00		180.00	180.00		160.00	160.00		180.00	180.00		n.i.o.	n.i.o.		220.00	220.00		n.i.o.	n.i.o.		n.i.o.	n.i.o.		n.i.o.	n.i.o.	
Nabo (Mediano)	@	27.22	28.89	6.14	33.61	30.56	-9.07	20.00	20.00		23.00	23.00		28.33	28.33		12.50	12.50		n.i.o.	n.i.o.		30.00	30.00		82.50	82.50		52.50	52.50	
Pimentón Californiano (sin clasificar)	Kg	n.i.o.	7.39		6.09	6.09		7.39	7.83	5.95	4.64	4.35	-6.25	7.83	6.96	-11.11	4.35	4.35		6.30	7.83	24.29	8.70	8.70		n.i.o.	n.i.o.		11.30	11.30	
Tomate Perita Híbrido (Mediano)	Kg	2.69	2.69		3.42	3.42		2.42	2.42		1.71	1.59	-7.02	3.91	3.91		1.96	1.96		1.96	1.96		2.93	2.93		n.i.o.	n.i.o.		3.18	3.18	
Tomate Perita Híbrido (Mediano) IMPORTADO	Kg	2.93	2.93		4.03	3.79	-5.96	n.i.o.	n.i.o.		n.i.o.	n.i.o.		4.19	4.19		n.i.o.	n.i.o.		n.i.o.	n.i.o.		n.i.o.	n.i.o.		4.64	4.64		n.i.o.	n.i.o.	
Vainita Blanca Arbustiva (sin clasificar)	Kg	n.i.o.	10.43		6.96	8.48	21.84	9.57	9.57		5.22	5.22		11.30	10.43	-7.70	8.26	8.26		8.26	8.26		9.57	n.i.o.		9.35	9.35		9.74	9.74	
Zanahoria (sin clasificar)	Kg	2.48	2.43	-2.02	1.84	1.79	-2.72	1.84	1.84		2.09	2.04	-2.39	1.74	1.74		1.96	1.96		2.13	2.13		2.17	2.28	5.07	5.22	5.22		4.35	4.35	
Zapallo .	Kg	1.74	1.74		1.96	2.07	5.61	1.96	1.96		1.47	1.47		2.17	2.17		1.96	1.96		2.39	2.39		2.17	2.17		n.i.o.	n.i.o.		3.70	3.70	

REFERENCIA:

■ Alza ■ Baja ■ Se mantiene n.i.o.: No Ingreso Oferta

Fuente: OAP-MDRyT

PRECIOS MAYORISTA DE PRODUCTOS AGROPECUARIOS Y AGROINDUSTRIALES

PRODUCTOS Y SUS CARACTERISTICAS	UNIDAD	EI ALTO			LA PAZ			COCHABAMBA			SANTA CRUZ			ORURO			TARJA			SUCRE			POTOSI			COBUJA			TRINIDAD		
		26-08-19	27-08-19	VAR %	26-08-19	27-08-19	VAR %	26-08-19	27-08-19	VAR %	26-08-19	27-08-19	VAR %	26-08-19	27-08-19	VAR %	26-08-19	27-08-19	VAR %	26-08-19	27-08-19	VAR %	26-08-19	27-08-19	VAR %	26-08-19	27-08-19	VAR %	26-08-19	27-08-19	VAR %
FRUTAS																															
Banana Cavendish (Mediana)	100 unid.	28.00	28.00		28.00	28.00		45.00	45.00		32.50	29.38	-9.60	35.00	35.00		45.00	45.00		39.00	39.00		38.00	40.00	5.26	70.00	70.00		37.50	37.50	
Damasco (Mediano)	100 unid.	n.i.o.	n.i.o.		n.i.o.	n.i.o.		n.i.o.	n.i.o.		n.i.o.	n.i.o.		n.i.o.	n.i.o.		n.i.o.	n.i.o.		n.i.o.	n.i.o.		n.i.o.	n.i.o.		n.i.o.	n.i.o.		n.i.o.	n.i.o.	
Durazno (Mediano)	100 unid.	n.i.o.	n.i.o.		n.i.o.	n.i.o.		n.i.o.	n.i.o.		n.i.o.	n.i.o.		n.i.o.	n.i.o.		n.i.o.	n.i.o.		n.i.o.	n.i.o.		n.i.o.	n.i.o.		n.i.o.	n.i.o.		n.i.o.	n.i.o.	
Durazno (Mediano) IMPORTADO	100 unid.	n.i.o.	n.i.o.		n.i.o.	n.i.o.		n.i.o.	n.i.o.		n.i.o.	n.i.o.		n.i.o.	n.i.o.		n.i.o.	n.i.o.		n.i.o.	n.i.o.		n.i.o.	n.i.o.		n.i.o.	n.i.o.		n.i.o.	n.i.o.	
Frutilla (sin clasificar)	CAJA 100 unid.	n.i.o.	n.i.o.		n.i.o.	n.i.o.		22.00	22.00		10.00	10.00		n.i.o.	n.i.o.		18.00	18.00		18.00	18.00		n.i.o.	n.i.o.		n.i.o.	n.i.o.		n.i.o.	n.i.o.	
Limón Tahiti (Mediano)	100 unid.	39.00	39.00		40.00	40.00		40.00	40.00		20.00	20.00		30.00	32.50	8.33	25.00	25.00		n.i.o.	n.i.o.		50.00	50.00		n.i.o.	n.i.o.		50.00	50.00	
Limón Sutil (Mediano)	100 unid.	n.i.o.	n.i.o.		n.i.o.	n.i.o.		36.00	36.00		43.67	43.67		n.i.o.	n.i.o.		30.00	30.00		30.00	30.00		32.00	32.00		47.50	47.50		50.00	50.00	
Mandarina Criolla (Mediana)	100 unid.	n.i.o.	n.i.o.		n.i.o.	n.i.o.		n.i.o.	n.i.o.		n.i.o.	n.i.o.		n.i.o.	n.i.o.		20.00	20.00		n.i.o.	n.i.o.		35.00	35.00		55.00	55.00		n.i.o.	n.i.o.	
Mandarina Japonesa (Mediano - Grande)	100 unid.	n.i.o.	n.i.o.		30.00	30.00		n.i.o.	n.i.o.		13.00	13.00		n.i.o.	n.i.o.		25.00	25.00		30.00	30.00		n.i.o.	n.i.o.		80.00	80.00		40.00	40.00	
Manga Manzana (Mediana)	100 unid.	n.i.o.	n.i.o.		n.i.o.	n.i.o.		n.i.o.	n.i.o.		n.i.o.	n.i.o.		n.i.o.	n.i.o.		n.i.o.	n.i.o.		n.i.o.	n.i.o.		n.i.o.	n.i.o.		n.i.o.	n.i.o.		n.i.o.	n.i.o.	
Manga Manzana (Mediana) IMPORTADO	CAJA 100 unid.	n.i.o.	n.i.o.		n.i.o.	n.i.o.		n.i.o.	n.i.o.		n.i.o.	n.i.o.		n.i.o.	n.i.o.		n.i.o.	n.i.o.		n.i.o.	n.i.o.		n.i.o.	n.i.o.		n.i.o.	n.i.o.		n.i.o.	n.i.o.	
Manzana (Mediana)	100 unid.	n.i.o.	n.i.o.		n.i.o.	n.i.o.		n.i.o.	n.i.o.		n.i.o.	n.i.o.		n.i.o.	n.i.o.		n.i.o.	n.i.o.		n.i.o.	n.i.o.		n.i.o.	n.i.o.		n.i.o.	n.i.o.		n.i.o.	n.i.o.	
Manzana Red Delicious Mapleado (Mediana) IMPORTADO	100 unid.	170.00	170.00		165.00	165.00		160.00	160.00		110.83	110.83		n.i.o.	n.i.o.		195.00	195.00		180.00	180.00		150.00	150.00		147.92	147.92		87.50	87.50	
Naranja Injerto (Mediano)	100 unid.	31.00	31.00		30.00	30.00		22.00	22.00		25.00	25.00		40.00	35.00	-12.50	27.50	27.50		38.00	38.00		n.i.o.	n.i.o.		50.00	50.00		40.00	40.00	
Naranja Criolla (Mediana)	100 unid.	25.00	25.00		22.50	22.50		25.00	25.00		27.50	28.00	1.82	35.00	35.00		25.00	25.00		26.50	26.50		35.00	35.00		50.00	50.00		n.i.o.	n.i.o.	
Palta Bacon (Mediano)	100 unid.	n.i.o.	n.i.o.		n.i.o.	n.i.o.		n.i.o.	n.i.o.		n.i.o.	n.i.o.		n.i.o.	n.i.o.		380.00	380.00		n.i.o.	n.i.o.		n.i.o.	n.i.o.		n.i.o.	n.i.o.		n.i.o.	n.i.o.	
Papaya Salvietti (Mediana)	100 unid.	600.00	600.00		650.00	650.00		550.00	550.00		325.00	350.00	7.69	650.00	650.00		500.00	500.00		600.00	600.00		650.00	650.00		550.00	550.00		475.00	475.00	
Piña Pucallpa (Mediana)	100 unid.	540.00	540.00		570.00	590.00	3.51	450.00	450.00		275.00	275.00		1000.00	1000.00		800.00	800.00		800.00	800.00		925.00	925.00		520.00	520.00		425.00	425.00	
Plátano (Mediano)	100 unid.	43.50	43.50		47.50	47.50		60.00	60.00		22.00	22.00		42.50	40.00	-5.88	40.00	40.00		50.00	50.00		70.00	70.00		57.50	57.50		30.00	30.00	
Sandia (Mediano)	Kg.	2.61	2.61		2.28	2.28		2.07	2.07		1.09	1.09		3.04	3.04		n.i.o.	n.i.o.		2.07	2.07		2.39	2.61	9.21	1.96	1.96		3.21	3.21	
Toronja Ruby Red (Mediana)	100 unid.	72.50	72.50		65.00	70.00	7.69	85.00	85.00		32.50	33.00	1.54	75.00	70.00	-6.67	45.00	45.00		55.00	55.00		80.00	90.00	12.50	82.50	82.50		50.00	50.00	
Uva Blanca	Kg.	n.i.o.	n.i.o.		n.i.o.	n.i.o.		n.i.o.	n.i.o.		n.i.o.	n.i.o.		n.i.o.	n.i.o.		n.i.o.	n.i.o.		n.i.o.	n.i.o.		n.i.o.	n.i.o.		n.i.o.	n.i.o.		n.i.o.	n.i.o.	
Uva Negra	Kg.	n.i.o.	n.i.o.		n.i.o.	n.i.o.		n.i.o.	n.i.o.		n.i.o.	n.i.o.		n.i.o.	n.i.o.		n.i.o.	n.i.o.		n.i.o.	n.i.o.		n.i.o.	n.i.o.		n.i.o.	n.i.o.		n.i.o.	n.i.o.	
Uva Negra IMPORTADO	Kg.	n.i.o.	10.00		n.i.o.	n.i.o.		n.i.o.	n.i.o.		n.i.o.	n.i.o.		n.i.o.	n.i.o.		n.i.o.	n.i.o.		n.i.o.	n.i.o.		n.i.o.	n.i.o.		15.00	15.00		n.i.o.	n.i.o.	
Uva Blanca IMPORTADO	Kg.	n.i.o.	n.i.o.		n.i.o.	n.i.o.		n.i.o.	n.i.o.		13.04	13.04		n.i.o.	n.i.o.		n.i.o.	n.i.o.		n.i.o.	n.i.o.		n.i.o.	n.i.o.		24.35	24.35		n.i.o.	n.i.o.	
CARNES - HUEVOS																															
Carne de Pollo entero eviscerado	Kg.	13.63	13.47	-1.17	13.75	13.13	-4.51	13.00	13.00		11.50	10.50	-8.70	13.53	13.53		14.00	14.00		13.75	13.75		14.40	14.25	-1.04	13.00	13.00		15.00	15.00	
Carne de cerdo en gancho	Kg.	18.00	18.00		18.65	18.25	-2.14	20.00	20.00		16.00	16.00		20.50	20.50		22.00	22.00		17.50	17.50		22.00	22.00		23.00	23.00		18.50	18.50	
Carne de res en gancho	Kg.	21.50	21.50		21.50	21.50		20.50	20.23	-1.32	19.00	19.00		24.00	24.00		22.25	22.25		22.75	22.75		21.00	21.00		17.25	17.25		16.50	16.50	
Huevo (Primera Calidad)	unid.	0.80	0.80		0.70	0.70		0.60	0.60		0.62	0.62		0.60	0.60		0.60	0.60		0.68	0.68		0.68	0.68		0.68	0.68		0.53	0.53	
Pacú	Kg.	n.i.o.	n.i.o.		30.00	30.00		24.00	24.00		25.00	25.00		30.00	30.00		n.i.o.	n.i.o.		n.i.o.	n.i.o.		n.i.o.	n.i.o.		24.50	24.50		28.50	28.50	
Pejerrey	Kg.	55.07	55.07		55.65	55.65		60.00	60.00		n.i.o.	n.i.o.		54.43	54.43		n.i.o.	n.i.o.		n.i.o.	n.i.o.		n.i.o.	n.i.o.		n.i.o.	n.i.o.		n.i.o.	n.i.o.	
Surubí	Kg.	n.i.o.	n.i.o.		40.00	40.00		36.00	36.00		30.00	30.00		40.00	40.00		n.i.o.	n.i.o.		n.i.o.	n.i.o.		n.i.o.	n.i.o.		24.50	24.50		27.00	27.00	
Trucha	Kg.	25.22	25.22		29.57	29.57		35.00	35.00		n.i.o.	n.i.o.		31.30	31.30		n.i.o.	n.i.o.		n.i.o.	n.i.o.		n.i.o.	n.i.o.		n.i.o.	n.i.o.		n.i.o.	n.i.o.	

REFERENCIA:

Alza
 Baja
 Se mantiene
 n.i.o.: No Ingreso Oferta

Fuente: OAP-MDRyT

PRECIOS MAYORISTAS DE LA CARNE DE POLLO ENTERO EVISCERADO Y AZÚCAR BLANCO

27 DE AGOSTO DE 2019

CARNE DE POLLO — AGENCIA

CIUDAD	SOFÍA	IMBA	ALG	PIO RICO	PROMEDIO
EI ALTO	13.50	14.30	n.i.o.	12.60	13,47
LA PAZ	12.65	13.75	n.i.o.	13.00	13,13
COCHABAMBA	13.00	14.00	13.00	12.00	13,00
SANTA CRUZ	10.50	10.50	n.i.o.	n.i.o.	10,50
ORURO	13.50	14.00	13.40	13.20	13,52
SUCRE	n.i.o.	14.00	n.i.o.	13.50	13,75
POTOSI	n.i.o.	14.50	14.00	n.i.o.	14,25
TRINIDAD	15.00	n.i.o.	n.i.o.	n.i.o.	15,00

De acuerdo al reporte de esta jornada bajó el precio la carne pollo entero eviscerado en las ciudades de El Alto, La Paz, Santa Cruz y Potosi de las marcas PIO RICO, SOFIA, IMBA y ALG a causa del buena oferta y buen abastecimiento de aves vivas con el peso requerido en mataderos de las zonas productoras.

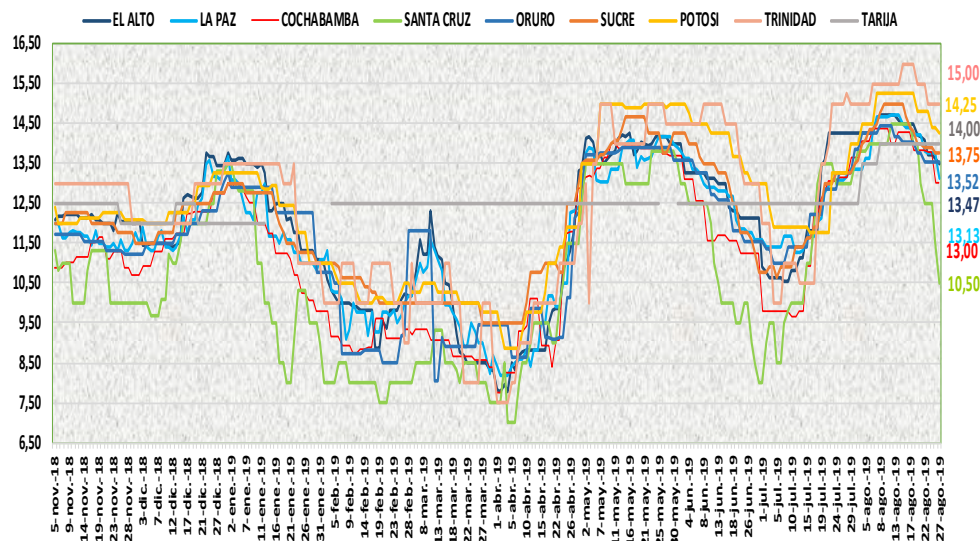

27 DE AGOSTO DE 2019

AZUCAR BLANCO — MARCAS

CIUDAD	LA BELGICA		UNAGRO		GUABIRÁ		SAN AURELIO		BERMEJO	
	Bs/qg	Bs/Kg	Bs/qg	Bs/Kg	Bs/qg	Bs/Kg	Bs/qg	Bs/Kg	Bs/qg	Bs/Kg
EI ALTO	168.00	3.65	n.i.o.	n.i.o.	n.i.o.	n.i.o.	170.00	3.70	n.i.o.	n.i.o.
LA PAZ	175.00	3.80	n.i.o.	n.i.o.	n.i.o.	n.i.o.	170.00	3.70	n.i.o.	n.i.o.
COCHABAMBA	168.00	3.65	170.00	3.70	170.00	3.70	168.00	3.65	n.i.o.	n.i.o.
SANTA CRUZ	n.i.o.	n.i.o.	n.i.o.	n.i.o.	205.00	4.46	160.00	3.48	n.i.o.	n.i.o.
ORURO	n.i.o.	n.i.o.	170.00	3.70	n.i.o.	n.i.o.	170.00	3.70	180.00	3.91
SUCRE	n.i.o.	n.i.o.	n.i.o.	n.i.o.	n.i.o.	n.i.o.	150.00	3.26	160.00	3.48
TARIJA	n.i.o.	n.i.o.	n.i.o.	n.i.o.	n.i.o.	n.i.o.	n.i.o.	n.i.o.	160.00	3.48
POTOSI	n.i.o.	n.i.o.	n.i.o.	n.i.o.	n.i.o.	n.i.o.	170.00	3.70	187.50	4.08
TRINIDAD	n.i.o.	n.i.o.	215.00	4.67	220.00	4.78	n.i.o.	n.i.o.	n.i.o.	n.i.o.

En esta jornada se mantiene estable de manera continua el precio del azúcar blanco en sus diferentes marcas en las ocho ciudades capitales.

REFERENCIA:

Alza (Red) Baja (Green) Se mantiene (Yellow)

n.i.o.: No Ingreso Oferta

Fuente: OAP-MDRyT

COMENTARIOS DE PRODUCTOS AGROPECUARIOS Y AGROINDUSTRIALES

El Alto. - Subieron de precio; papa huaycha de Palca por ser papa nueva, el haba verde, nabo de Cochabamba debido a la baja oferta y alta demanda. Bajo de precio; La carne de pollo marca PIO LINDO ya que hay buen abastecimiento en el mercado y por el incremento en la producción.

La Paz. - Subió de precio; La vaina blanca sin clasificar de Sorata, la lechuga arrepollada grande de Palca, el zapallo de Inquisivi, la mandarina encoré mediano de Yapacani, la piña Pucallpa mediana de Chimore, la toronja rubí mediano de Alto Beni por el ingreso de producto fresco. Bajaron de precio; La papa holandesa del Perú, la arveja verde mediano de Sorata, la cebolla cabeza mediano de Mizque, el haba grande de Sorata, el locoto mediano de Cochabamba, el tomate perita mediano del Perú, la zanahoria sin clasificar de Mizque debido a la buena oferta del producto. El kilo de la carne de cerdo en gancho, el pollo de las marcas SOFIA, PIO RICO e IMBA debido a la buena oferta, aunque se observó muy baja demanda por el paro de transporte público. Mencionar que la carne de pollo no eran del todo frescos muchas cajas se observó que el pollo estaba algo seco.

Cochabamba. - Subió de precio el pimentón que solo se comercializa con remanentes donde la oferta es menor, esto se debe a que la helada quemo muchas plantaciones, fideo que ingreso de Santa Cruz debido a que la demanda es mayor que la oferta. Bajaron de precio; la cebolla cabeza que continúa ingresando desde Mizque e indicar que presenta muy buena calidad y muy buena oferta, el locoto que ingreso desde Colomi.

Santa Cruz. - Bajaron de precio; arveja verde debido a que han cosechado más cantidad y su calidad ha mejorado, haba verde llevo moderada cantidad de los valles cruceños de buena calidad, locoto se observa moderada oferta de locoto de origen Cochabamba y de los valles cruceños de excelente calidad pimentón sus precios son según la clasificación de tamaños, tomate se observó camiones con bastante oferta de este producto muy buena maduración, lechuga crespa y Lechuga arrepollada de hojas frescas grandes verdes de muy buena calidad. El aumento en la oferta de carne de pollo ha provocado un nuevo descenso en los precios al mercado Ya que las nuevas cargas han alcanzado el peso comercial requerido.

Oruro. - Subieron de precio; El limón Tahití de Yapacani incrementa levemente su precio por bajar la oferta. Bajaron de precio; la papa huaycha de independencia baja considerablemente sus precios por llegar buena cantidad de independencia, la cebolla verde de Cochabamba, el haba de Cochabamba, el pimentón de Caranavi, la vainita de Colomi, sufren decremento en sus precios por la buena oferta. la naranja injerta de Alto Beni, el plátano de Alto Beni, la toronja de Alto Beni baja sus precios por llegar buenos volúmenes de las zonas de producción.

Sucre. - Subieron de precio; la papa huaycha proveniente de Cochabamba y Potosí debido a la buena calidad de este producto, del pimentón que llega en regular cantidad desde Cochabamba y Santa Cruz. Bajaron de precio; la arveja y el haba proveniente de Cochabamba debido a la buena oferta, también baja el precio de la lechuga crespa que llega en buena cantidad desde Chuquisaca siendo su demanda regular, en tubérculos baja el precio de la oca que llega en buena cantidad desde Cochabamba siendo su demanda regular

Tarija. - Subieron de precio; papa desiree (mediana) de procedencia de Entre Ríos, (La Moreta) y Padcaya debido a la escasa oferta y alta demanda.

Potosí. - Subieron de precio; La cebolla cola verde de Betanzos (Potosí), la lechuga de Tarija y Potosí y la zanahoria de Las Carreras (Chuquisaca), el banano y sandia de Colomi (Cochabamba), la sandía y toronja de Tarija y Santa Cruz, debido a la reducción de la oferta, la variabilidad de precios y especulación en el mercado, la carne de entero eviscerado de las líneas ALG e IMBA de Cochabamba, debido a la reducción de la demanda, maíz blanco de Potosí, debido al ingreso con nuevos precios y especulación en el mercado. Nota. - Para esta jornada no se comercializa al por mayor la lima, vainita y haba.

Cobija. - Bajo de precio: Harina blanca IMPORTADO proveniente de Perú (Puerto Maldonado) esto se da desde el lugar de origen del producto.