

N° 0246

BOLETIN DIARIO DE PRECIOS MAYORISTA

Lunes, 28 de Octubre de 2019

PRODUCTOS Y SUS CARACTERISTICAS	UNIDAD	EI ALTO			LA PAZ			COCHABAMBA			SANTA CRUZ			ORURO			TARIJA			SUCRE			POTOSI			COBIZA			TRINIDAD		
		26-10-19	28-10-19	VAR%	26-10-19	28-10-19	VAR%	26-10-19	28-10-19	VAR%	26-10-19	28-10-19	VAR%	26-10-19	28-10-19	VAR%	26-10-19	28-10-19	VAR%	26-10-19	28-10-19	VAR%	26-10-19	28-10-19	VAR%	26-10-19	28-10-19	VAR%			
TUBERCULOS - RAICES																															
Papa Desiree (Mediana)	@	52.50	52.50		52.50	52.50		57.22	57.22		47.00	52.00	10.64	42.78	42.22	-1.31	38.13	35.00	-8.21	43.00	45.00	4.65	n.i.o.	n.i.o.		n.i.o.	n.i.o.		n.i.o.	n.i.o.	
Papa Huaycha o Imilla (Mediana)	@	55.56	57.78	4.00	57.78	57.78		61.67	63.33	2.69	51.50	54.50	5.83	61.11	61.11		n.i.o.	n.i.o.		62.50	61.00	-2.40	n.i.o.	n.i.o.		92.50	92.50		n.i.o.	n.i.o.	
Papa Holandesa (Mediana) IMPORTADO	@	53.33	52.22	-2.08	53.89	53.89		52.00	52.00		n.i.o.	n.i.o.		53.33	53.33		n.i.o.	n.i.o.		n.i.o.	n.i.o.		n.i.o.	n.i.o.		60.00	60.00		n.i.o.	n.i.o.	
Papalisa Cáscara Roja o Amarilla (Mediana)	@	72.50	72.50		62.50	62.50		48.00	48.00		45.00	n.i.o.		41.67	42.22	1.32	n.i.o.	n.i.o.		70.00	70.00		n.i.o.	n.i.o.		n.i.o.	n.i.o.		67.50	67.50	
Yuca (Mediano - Grande)	Kg.	3.48	n.i.o.		3.26	3.26		3.30	3.30		1.68	1.74	3.57	3.91	3.91		n.i.o.	n.i.o.		2.96	n.i.o.		n.i.o.	n.i.o.		3.04	3.04		3.91	3.91	
HORTALIZAS																															
Ajo	@	170.00	175.00	2.94	185.00	185.00		130.00	135.00	3.85	130.00	130.00		n.i.o.	n.i.o.		162.50	162.50		150.00	150.00		n.i.o.	n.i.o.		172.50	172.50		147.50	147.50	
Aji en Vaina	@	n.i.o.	n.i.o.		n.i.o.	n.i.o.		287.50	287.50		318.33	318.33		n.i.o.	n.i.o.		250.00	250.00		162.50	162.50		n.i.o.	n.i.o.		n.i.o.	n.i.o.		442.50	442.50	
Aji en Vaina IMPORTADO	BOLSA @	350.00	350.00		345.00	345.00		312.50	312.50		340.00	340.00		355.00	355.00		300.00	300.00		n.i.o.	n.i.o.		n.i.o.	n.i.o.		n.i.o.	n.i.o.		385.00	385.00	
Arveja Verde (Mediana)	@	77.50	75.00	-3.23	90.00	90.00		57.50	60.00	4.35	50.00	65.00	30.00	80.00	80.00		50.00	65.00	30.00	77.50	90.00	16.13	n.i.o.	n.i.o.		112.50	112.50		n.i.o.	n.i.o.	
Cebolla Verde (sin clasificar)	Kg.	2.28	2.39	4.82	2.97	2.87	-3.37	2.09	2.26	8.13	1.91	2.17	13.61	2.32	2.32		1.74	1.96	12.64	2.39	2.39		n.i.o.	n.i.o.		n.i.o.	n.i.o.		3.15	3.15	
Cebolla cabeza Roja (Mediana)	Kg.	2.42	2.42		2.61	2.61		2.61	2.83	8.43	2.35	2.43	3.40	2.17	2.17		1.30	1.30		1.74	2.07	18.97	n.i.o.	n.i.o.		n.i.o.	n.i.o.		2.61	n.i.o.	
Cebolla cabeza Roja (Mediana) IMPORTADO	Kg.	2.42	2.42		2.86	2.84	-0.70	n.i.o.	n.i.o.		n.i.o.	n.i.o.		n.i.o.	n.i.o.		n.i.o.	n.i.o.		n.i.o.	n.i.o.		n.i.o.	n.i.o.		4.35	4.35		3.30	n.i.o.	
Haba Verde Grande	@	45.00	60.00	33.33	63.33	61.67	-2.62	30.00	35.00	16.67	37.50	45.00	20.00	40.00	40.00		12.50	12.50		37.50	37.50		n.i.o.	n.i.o.		105.00	105.00		n.i.o.	n.i.o.	
Locoto (Mediano)	Kg.	n.i.o.	n.i.o.		7.17	7.17		5.22	5.22		3.91	4.35	11.25	4.35	4.35		6.09	6.09		5.43	5.43		n.i.o.	n.i.o.		n.i.o.	n.i.o.		5.43	n.i.o.	
Maíz Choclo (Mediano)	100 unid.	n.i.o.	n.i.o.		197.10	197.10		190.00	200.00	5.26	160.00	n.i.o.		n.i.o.	n.i.o.		n.i.o.	n.i.o.		n.i.o.	n.i.o.		n.i.o.	n.i.o.		n.i.o.	n.i.o.		n.i.o.	n.i.o.	
Nabo (Mediano)	@	32.50	27.77	-14.55	30.56	n.i.o.		30.00	30.00		26.00	26.00		30.83	30.83		17.50	17.50		n.i.o.	n.i.o.		n.i.o.	n.i.o.		85.00	85.00		n.i.o.	n.i.o.	
Pimentón Califorriano (sin clasificar)	Kg.	n.i.o.	n.i.o.		6.09	6.09		6.96	6.96		3.91	4.78	22.25	9.57	10.43	8.99	3.91	4.35	11.25	3.70	n.i.o.	n.i.o.		n.i.o.	n.i.o.		n.i.o.	n.i.o.		n.i.o.	n.i.o.
Tomate Perita Híbrido (Mediano)	Kg.	4.48	5.87	31.03	5.10	4.89	-4.12	4.84	7.92	63.64	4.16	4.89	17.55	6.36	6.84	7.55	3.67	3.67		4.40	4.40		n.i.o.	n.i.o.		n.i.o.	n.i.o.		n.i.o.	n.i.o.	
Tomate Perita Híbrido (Mediano) IMPORTADO	Kg.	4.52	6.11	35.18	5.13	5.13		n.i.o.	n.i.o.		n.i.o.	n.i.o.		n.i.o.	n.i.o.		n.i.o.	n.i.o.		n.i.o.	n.i.o.		n.i.o.	n.i.o.		8.07	8.07		n.i.o.	n.i.o.	
Vainita Blanca Arbustiva (sin clasificar)	Kg.	4.35	4.57	5.06	4.57	4.57		3.04	3.04		2.17	2.61	20.28	3.48	3.91	12.36	4.57	4.57		2.83	3.26	15.19	n.i.o.	n.i.o.		10.00	10.00		n.i.o.	n.i.o.	
Zanahoria (sin clasificar)	Kg.	2.72	2.39	-12.13	2.22	2.13	-4.05	2.80	3.38	20.71	1.74	1.83	5.17	2.17	2.17		1.74	2.34	34.48	1.35	1.98	46.67	n.i.o.	n.i.o.		5.22	5.22		n.i.o.	n.i.o.	
Zapallo .	Kg.	2.83	2.83		2.64	2.64		2.07	2.07		1.74	1.74		2.61	2.61		3.70	3.70		2.39	2.39		n.i.o.	n.i.o.		n.i.o.	n.i.o.		3.70	3.70	

REFERENCIA:

■ Alza ■ Baja ■ Se mantiene n.i.o.: No Ingreso Oferta

Fuente: OAP-MDRyT

PRECIOS MAYORISTA DE PRODUCTOS AGROPECUARIOS Y AGROINDUSTRIALES

PRODUCTOS Y SUS CARACTERISTICAS	UNIDAD	EI ALTO			LA PAZ			COCHABAMBA			SANTA CRUZ			ORURO			TARJA			SUCRE			POTOSI			COBCHA			TRINIDAD		
		26-10-19	28-10-19	VAR %	26-10-19	28-10-19	VAR %	26-10-19	28-10-19	VAR %	26-10-19	28-10-19	VAR %	26-10-19	28-10-19	VAR %	26-10-19	28-10-19	VAR %	26-10-19	28-10-19	VAR %	26-10-19	28-10-19	VAR %	26-10-19	28-10-19	VAR %			
FRUTAS																															
Banana Cavendish (Mediana)	100 unid.	25.00	25.00		26.50	26.50		30.00	35.00	16.67	45.00	61.33	36.29	35.00	35.00		41.00	41.00		36.50	36.50		n.i.o.	n.i.o.		65.00	65.00		37.50	37.50	
Damasco (Mediano)	100 unid.	67.67	n.i.o.		42.50	42.50		n.i.o.	n.i.o.		n.i.o.	n.i.o.		n.i.o.	n.i.o.		n.i.o.	n.i.o.		n.i.o.	n.i.o.		n.i.o.	n.i.o.		n.i.o.	n.i.o.		n.i.o.	n.i.o.	
Durazno (Mediano)	100 unid.	65.00	n.i.o.		65.00	65.00		n.i.o.	n.i.o.		n.i.o.	n.i.o.		n.i.o.	n.i.o.		33.33	33.33		n.i.o.	n.i.o.		n.i.o.	n.i.o.		n.i.o.	n.i.o.		n.i.o.	n.i.o.	
Durazno (Mediano) IMPORTADO	100 unid.	n.i.o.	n.i.o.		n.i.o.	n.i.o.		n.i.o.	n.i.o.		n.i.o.	n.i.o.		n.i.o.	n.i.o.		n.i.o.	n.i.o.		n.i.o.	n.i.o.		n.i.o.	n.i.o.		n.i.o.	n.i.o.		n.i.o.	n.i.o.	
Fruilla (sin clasificar)	CAJA 100 unid.	14.00	n.i.o.		13.00	13.00		8.00	10.00	25.00	12.22	n.i.o.		n.i.o.	n.i.o.		16.33	16.33		11.50	11.50		n.i.o.	n.i.o.		n.i.o.	n.i.o.		n.i.o.	n.i.o.	
Limón Tahiti (Mediano)	100 unid.	57.50	57.50		60.00	60.00		60.00	60.00		60.00	n.i.o.		70.00	70.00		37.50	37.50		55.00	n.i.o.		n.i.o.	n.i.o.		n.i.o.	n.i.o.		50.00	n.i.o.	
Limón Sutil (Mediano)	100 unid.	n.i.o.	n.i.o.		n.i.o.	n.i.o.		30.00	30.00		n.i.o.	n.i.o.		n.i.o.	n.i.o.		n.i.o.	n.i.o.		25.00	25.00		n.i.o.	n.i.o.		47.50	47.50		50.00	n.i.o.	
Mandarina Criolla (Mediana)	100 unid.	n.i.o.	n.i.o.		n.i.o.	n.i.o.		n.i.o.	n.i.o.		n.i.o.	n.i.o.		n.i.o.	n.i.o.		n.i.o.	n.i.o.		n.i.o.	n.i.o.		n.i.o.	n.i.o.		n.i.o.	n.i.o.		n.i.o.	n.i.o.	
Mandarina Japonesa (Mediano - Grande)	100 unid.	n.i.o.	n.i.o.		n.i.o.	n.i.o.		n.i.o.	n.i.o.		n.i.o.	n.i.o.		n.i.o.	n.i.o.		n.i.o.	n.i.o.		n.i.o.	n.i.o.		n.i.o.	n.i.o.		n.i.o.	n.i.o.		n.i.o.	n.i.o.	
Manga Manzana (Mediana)	100 unid.	n.i.o.	n.i.o.		200.00	n.i.o.		n.i.o.	n.i.o.		n.i.o.	n.i.o.		n.i.o.	n.i.o.		n.i.o.	n.i.o.		n.i.o.	n.i.o.		n.i.o.	n.i.o.		n.i.o.	n.i.o.		n.i.o.	n.i.o.	
Manga Manzana (Mediana) IMPORTADO	CAJA 100 unid.	n.i.o.	n.i.o.		424.24	424.24		n.i.o.	n.i.o.		n.i.o.	n.i.o.		n.i.o.	n.i.o.		n.i.o.	n.i.o.		n.i.o.	n.i.o.		n.i.o.	n.i.o.		n.i.o.	n.i.o.		n.i.o.	n.i.o.	
Manzana (Mediana)	100 unid.	n.i.o.	n.i.o.		n.i.o.	n.i.o.		n.i.o.	n.i.o.		n.i.o.	n.i.o.		n.i.o.	n.i.o.		n.i.o.	n.i.o.		n.i.o.	n.i.o.		n.i.o.	n.i.o.		n.i.o.	n.i.o.		n.i.o.	n.i.o.	
Manzana Red Delicious Mapleado (Mediana) IMPORTADO	100 unid.	175.00	175.00		175.00	175.00		160.00	160.00		113.09	n.i.o.		190.00	190.00		175.00	175.00		180.00	180.00		n.i.o.	n.i.o.		147.92	147.92		87.50	87.50	
Naranja Injerto (Mediano)	100 unid.	25.00	25.00		27.00	27.00		30.00	30.00		44.50	n.i.o.		40.00	40.00		37.50	37.50		n.i.o.	n.i.o.		n.i.o.	n.i.o.		45.00	45.00		40.00	40.00	
Naranja Criolla (Mediana)	100 unid.	n.i.o.	n.i.o.		n.i.o.	n.i.o.		n.i.o.	n.i.o.		n.i.o.	n.i.o.		n.i.o.	n.i.o.		n.i.o.	n.i.o.		n.i.o.	n.i.o.		n.i.o.	n.i.o.		n.i.o.	n.i.o.		n.i.o.	n.i.o.	
Palta Bacon (Mediano)	100 unid.	400.00	400.00		405.00	405.00		n.i.o.	450.00		n.i.o.	n.i.o.		n.i.o.	n.i.o.		410.00	410.00		n.i.o.	n.i.o.		n.i.o.	n.i.o.		200.00	200.00		100.00	100.00	
Papaya Salvietti (Mediana)	100 unid.	620.00	620.00		620.00	620.00		650.00	650.00		350.00	350.00		680.00	680.00		500.00	500.00		600.00	600.00		n.i.o.	n.i.o.		550.00	550.00		475.00	475.00	
Piña Pucallpa (Mediana)	100 unid.	600.00	600.00		580.00	580.00		550.00	550.00		350.00	350.00		850.00	850.00		690.00	690.00		800.00	800.00		n.i.o.	n.i.o.		500.00	500.00		425.00	425.00	
Plátano (Mediano)	100 unid.	58.00	58.00		50.00	50.00		45.00	45.00		22.00	30.00	36.36	50.00	50.00		40.00	41.00	2.50	65.00	65.00		n.i.o.	n.i.o.		57.50	57.50		32.50	32.50	
Sandia (Mediano)	Kg.	2.61	2.61		2.28	2.28		2.07	2.07		1.09	n.i.o.		1.96	1.96		1.74	1.52	-12.64	2.17	2.17		n.i.o.	n.i.o.		1.96	1.96		3.21	3.21	
Toronja Ruby Red (Mediana)	100 unid.	n.i.o.	n.i.o.		n.i.o.	n.i.o.		n.i.o.	n.i.o.		n.i.o.	n.i.o.		n.i.o.	n.i.o.		n.i.o.	n.i.o.		n.i.o.	n.i.o.		n.i.o.	n.i.o.		n.i.o.	n.i.o.		n.i.o.	n.i.o.	
Uva Blanca	Kg.	n.i.o.	n.i.o.		n.i.o.	n.i.o.		10.00	10.00		n.i.o.	n.i.o.		n.i.o.	n.i.o.		n.i.o.	n.i.o.		n.i.o.	n.i.o.		n.i.o.	n.i.o.		n.i.o.	n.i.o.		n.i.o.	n.i.o.	
Uva Negra	Kg.	n.i.o.	n.i.o.		n.i.o.	n.i.o.		n.i.o.	n.i.o.		n.i.o.	n.i.o.		n.i.o.	n.i.o.		n.i.o.	n.i.o.		n.i.o.	n.i.o.		n.i.o.	n.i.o.		n.i.o.	n.i.o.		n.i.o.	n.i.o.	
Uva Negra IMPORTADO	Kg.	9.57	9.57		9.57	9.57		11.30	11.30		9.57	n.i.o.		n.i.o.	n.i.o.		n.i.o.	n.i.o.		n.i.o.	n.i.o.		n.i.o.	n.i.o.		13.70	13.70		n.i.o.	n.i.o.	
Uva Blanca IMPORTADO	Kg.	n.i.o.	n.i.o.		n.i.o.	n.i.o.		15.65	15.65		12.17	n.i.o.		n.i.o.	n.i.o.		n.i.o.	n.i.o.		n.i.o.	n.i.o.		n.i.o.	n.i.o.		23.48	23.48		n.i.o.	n.i.o.	
CARNES - HUEVOS																															
Carne de Pollo entero eviscerado	Kg.	12.19	14.03	15.09	11.65	11.57	-0.69	11.62	11.68	0.52	14.30	n.i.o.		12.38	12.38		13.50	13.50		12.75	13.00	1.96	n.i.o.	n.i.o.		13.50	13.50		13.00	13.50	3.85
Carne de cerdo en gancho	Kg.	18.00	18.00		19.00	18.75	-1.32	19.00	19.00		n.i.o.	18.00		20.50	20.50		22.00	22.00		18.00	18.00		n.i.o.	n.i.o.		23.00	23.00		18.50	18.50	
Carne de res en gancho	Kg.	21.50	23.00	6.98	21.50	23.00	6.98	21.00	23.00	9.52	n.i.o.	n.i.o.		24.00	24.00		22.25	22.25		22.75	n.i.o.		n.i.o.	n.i.o.		17.25	17.25		16.50	16.50	
Huevo (Primera Calidad) .	unid.	0.70	0.70		0.78	0.78		0.60	0.60		n.i.o.	n.i.o.		0.60	0.60		0.60	0.60		0.68	0.70	2.94	n.i.o.	n.i.o.		0.68	0.68		0.53	0.53	
Pacú .	Kg.	n.i.o.	n.i.o.		45.00	42.00	-6.67	24.00	24.00		n.i.o.	n.i.o.		30.00	30.00		n.i.o.	n.i.o.		n.i.o.	n.i.o.		n.i.o.	n.i.o.		24.50	24.50		30.00	30.00	
Pejerrey .	Kg.	55.22	55.22		56.52	56.52		50.00	50.00		n.i.o.	n.i.o.		54.43	54.43		n.i.o.	n.i.o.		n.i.o.	n.i.o.		n.i.o.	n.i.o.		n.i.o.	n.i.o.		n.i.o.	n.i.o.	
Surubí .	Kg.	n.i.o.	n.i.o.		45.00	42.00	-6.67	36.00	36.00		n.i.o.	n.i.o.		37.50	37.50		n.i.o.	n.i.o.		n.i.o.	n.i.o.		n.i.o.	n.i.o.		24.50	24.50		32.00	32.00	
Trucha .	Kg.	26.96	26.96		29.13	29.13		35.00	35.00		n.i.o.	n.i.o.		31.30	31.30		n.i.o.	n.i.o.		n.i.o.	n.i.o.		n.i.o.	n.i.o.		n.i.o.	n.i.o.		n.i.o.	n.i.o.	

REFERENCIA:



Alza



Baja



Se mantiene

n.i.o.: No Ingreso Oferta

Fuente: OAP-MDRyT

PRECIOS MAYORISTAS DE LA CARNE DE POLLO ENTERO EVISCERADO Y AZÚCAR BLANCO

28 DE OCTUBRE DE 2019

CARNE DE POLLO — AGENCIA

CIUDAD	SOFÍA	IMBA	ALG	PIO RICO	PROMEDIO
EI ALTO	14.50	14.50	n.i.o.	13.10	14,03
LA PAZ	11.25	13.25	n.i.o.	10.20	11,57
COCHABAMBA	11.50	13.00	12.00	10.20	11,68
ORURO	12.00	14.00	12.00	11.50	12,38
SUCRE	n.i.o.	13.50	n.i.o.	12.50	13,00
TRINIDAD	13.50	n.i.o.	n.i.o.	n.i.o.	13,50

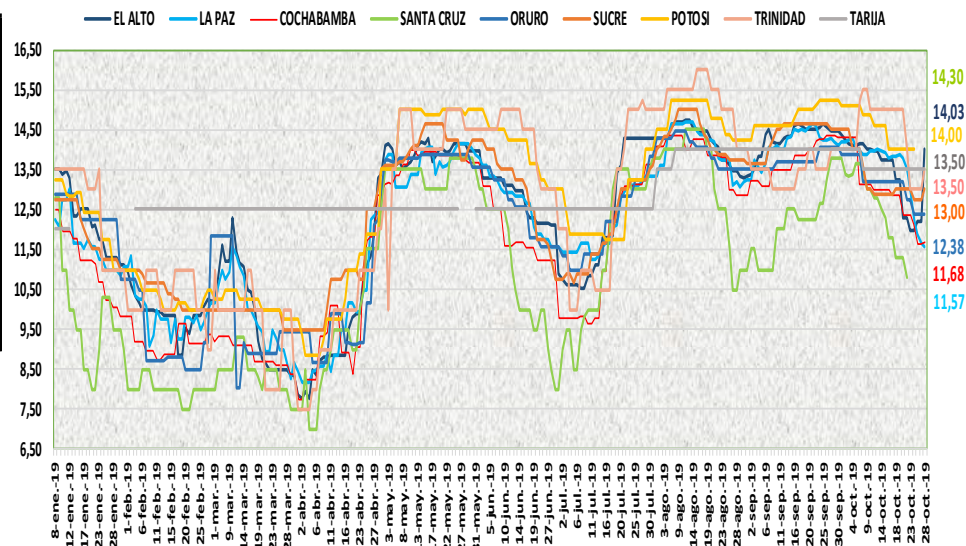

En esta jornada subió de precio la carne de pollo entero eviscerado en las ciudades de El Alto, Cochabamba, Sucre y Trinidad de las marcas SOFIA, IMBA y PIO RICO debido a baja oferta, nivelación de precios con otras marcas en centros de abasto. Bajo de precio en la ciudad de La Paz de la marca SOFIA debido a baja afluencia de consumidores.

28 DE OCTUBRE DE 2019

AZUCAR BLANCO — MARCAS

CIUDAD	LA BELGICA		UNAGRO		GUABIRÁ		SAN AURELIO		BERMEJO	
	Bs/qq	Bs/Kg	Bs/qq	Bs/Kg	Bs/qq	Bs/Kg	Bs/qq	Bs/Kg	Bs/qq	Bs/Kg
EI ALTO	180.00	3.91	n.i.o.	n.i.o.	n.i.o.	n.i.o.	180.00	3.91	n.i.o.	n.i.o.
LAPAZ	n.i.o.	n.i.o.	n.i.o.	n.i.o.	n.i.o.	n.i.o.	180.00	3.91	n.i.o.	n.i.o.
COCHABAMBA	170.00	3.70	170.00	3.70	180.00	3.91	170.00	3.70	n.i.o.	n.i.o.
ORURO	n.i.o.	n.i.o.	170.00	3.70	n.i.o.	n.i.o.	170.00	3.70	180.00	3.91
SUCRE	n.i.o.	n.i.o.	n.i.o.	n.i.o.	n.i.o.	n.i.o.	150.00	3.26	160.00	3.48
TARIJA	n.i.o.	n.i.o.	n.i.o.	n.i.o.	n.i.o.	n.i.o.	n.i.o.	n.i.o.	160.00	3.48
TRINIDAD	n.i.o.	n.i.o.	215.00	4.67	220.00	4.78	n.i.o.	n.i.o.	n.i.o.	n.i.o.

De acuerdo al reporte de esta jornada subió de precio el azúcar blanco de las marcas BELGICA, UNAGRO, GUABIRA y SAN AURELIO en las ciudades de El Alto y Cochabamba debido a variación de precios y hay buena demanda en centros de abasto.

REFERENCIA:

Alza (Red) Baja (Green) Se mantiene (Yellow)

n.i.o.: No Ingreso Oferta

Fuente: OAP-MDRyT

COMENTARIOS DE PRODUCTOS AGROPECUARIOS Y AGROINDUSTRIALES

El Alto. – Subió de precio; La papa huaycha, debido a los bloqueos que existe en ciudad de Cochabamba, ajo de Cochabamba, cebolla verde de Parotani, haba de Palca-Araca, Sorata, no está ingresando la habilla de Cochabamba, tomate de Tarija, Cochabamba, Palca, tomate de Perú, harina nacional TRIGAL, harina marca LETICIA de Argentina, manteca marca GORDITO debido a la poca oferta, la arveja blanca de Palca-Araca, Sorata. La carne de pollo en sus diferentes marcas. la carne de res, debido que para esta jornada ha bajado la oferta en el mercado por los bloqueos que existe en ciudad de Santa Cruz y Cochabamba. Bajo de precio; papa holandesa (Única) de Perú, zanahoria de Sucre Parotani y de Mizque, nabo de Parotani debido a la baja demanda. Nota. - para hoy esta jornada no llega producto fresco al mercado, en su mayoría se vende rezagos de los días anteriores. Por esto no reporta los productos locoto, choclo, pimentón.

La Paz. – Subió de precio; Tomate Palca por la poca oferta. Bajo de precio; cebolla verde de Cochabamba, haba verde de Cairoma, zanahoria de Mizque, Sucre, por inicio de semana y renovación de productos, La carne de pollo SOFÍA debido a una buena oferta y la demanda baja por parte de los consumidores, carne de cerdo en gancho, pacú, surubí, por la poca demanda para hoy. Nota: hoy no se registró Nabo, Lechuga en Chipa debido a que no se encontraron.

Cochabamba. – Subió de precio; el tomate, cebolla verde, cebolla cabeza, zanahoria, arveja, ajo, haba debido a la buena demanda y en algunos casos solo se comercializa con remanentes, arroz de primera, económico y de segunda que ingreso de la ciudad de Santa Cruz, azúcar blanca en las diferentes marcas, fideo que ingreso de Santa Cruz debido a que tiene una buena demanda, carne de res, papa huaycha de Cochabamba por la baja oferta, banana del trópico de Cochabamba y frutilla de Comarapa y Pocona debido a que hoy se está comercializando solo con remanentes, el pollo en PIO RICO es para estabilizar los precios con las otras agencias las cuales no presentan variación en sus precios.

Santa Cruz. – Subió de precio; carne de pollo, carne de res y cerdo, debido a la elevada oferta y los problemas de transporte.

Oruro. – Subió de precio; La papa lisa de Colquiri, el pimentón de Caranavi, el tomate de Tarija y Cochabamba, la vainita de Colomi, cebada en Grano de Sacaca por bajar la oferta. Bajo de precio; La papa Desiré de Tarija y la cebolla cabeza de Tarija por la buena oferta.

Sucre. – Subió de precio; la arveja y la vainita de Santa Cruz y Cochabamba, la cebolla cabeza de Cochabamba, la zanahoria de Potosí y Chuquisaca, la lechuga de Chuquisaca debido a la poca oferta, papa desiré debido a la buena calidad que presenta este producto que llega dese Chuquisaca y Tarija, pollo IMBA proveniente de Cochabamba, huevo proveniente de Santa Cruz debido a la regular oferta y a las cercanías de todos santos. Bajo de precio; la papa huaycha que llega desde Cochabamba debido a la regular demanda que tiene este producto, el precio de las demás hortalizas y tubérculos se mantiene relativamente estables, NOTA: no se reporta este día los precios de los productos como ser el pimentón la yuca, el limón tahití y la carne de res debido a la no llegada para este día de estos productos.

Tarija. – Bajo de precio; sandia (mediano) de (Villamontes y Santa Cruz), debido al paro cívico que no hay salida de productos asía otros departamentos.

Potosí. – La comercialización es cero al por mayor, los productos agrícola pecuarios y agroindustriales al por mayor en la ciudad de Potosí, en esta jornada no se comercializa en los mercados mayorista de la zona del mercado Uyuni por la contundencia de los paros de los bloqueos y el paro en la ciudad de Potosí.

Trinidad. – Subió de precio; Para hoy día lunes no ha llegado ni un distribuidor de la ciudad de Santa Cruz.