



BOLETIN DE PRECIOS



N.º 030

BOLETIN DIARIO DE PRECIOS MAYORISTA

Lunes, 29 de Marzo de 2021

PRODUCTOS Y SUS CARACTERISTICAS	UNIDAD	EI ALTO			LA PAZ			COCHABAMBA			SANTA CRUZ			ORURO			TARJA			SUCRE			POTOSI			TRINIDAD		
		27-03-21	29-03-21	VAR%	27-03-21	29-03-21	VAR%	27-03-21	29-03-21	VAR%	27-03-21	29-03-21	VAR%	27-03-21	29-03-21	VAR%	27-03-21	29-03-21	VAR%	27-03-21	29-03-21	VAR%	27-03-21	29-03-21	VAR%	27-03-21	29-03-21	VAR%
TUBERCULOS - RAICES																												
Papa Desiree (Mediana)	@	30.00	30.00		30.00	30.00		27.78	27.78		30.00	28.00	-6.67	32.22	32.22		19.38	20.00	3.20	21.83	21.83		20.00	19.38	-3.10	42.00	41.00	-2.38
Papa Huaycha o Imilla (Mediana)	@	33.47	32.22	-3.73	30.00	32.00	6.67	27.50	27.50		31.00	31.00		32.78	32.78		n.i.o.	n.i.o.		30.00	30.00		32.50	30.00	-7.69	42.00	42.00	
Papa Holandesa (Mediana) IMPORTADO	@	45.00	48.00	6.67	n.i.o.	n.i.o.		n.i.o.	n.i.o.		n.i.o.	n.i.o.		n.i.o.	n.i.o.		n.i.o.	n.i.o.		n.i.o.	n.i.o.		n.i.o.	n.i.o.		n.i.o.	n.i.o.	
Papalisa Cáscara Roja o Amarilla (Mediana)	@	43.75	45.31	3.57	45.00	45.00		32.78	33.33	1.68	37.00	30.00	-18.92	35.56	36.11	1.55	37.50	37.50		47.50	47.50		50.00	50.00		40.00	40.00	
Yuca (Mediano - Grande)	Kg.	1.96	1.96		1.96	1.74	-11.22	2.61	2.78	6.51	1.30	1.39	6.92	2.93	2.93		2.61	2.50	-4.21	2.83	2.61	-7.77	n.i.o.	n.i.o.		2.61	2.61	
HORTALIZAS																												
Ajo	@	175.00	175.00		185.00	190.00	2.70	187.50	186.25	-0.67	200.00	200.00		192.50	192.50		112.50	112.50		200.00	210.00	5.00	170.00	170.00		330.00	330.00	
Aji en Vaina	@	320.00	320.00		310.00	300.00	-3.23	193.75	187.50	-3.23	220.00	220.00		n.i.o.	n.i.o.		287.50	287.50		205.00	205.00		240.00	240.00		387.50	387.50	
Aji en Vaina IMPORTADO	BOLSA @	350.00	350.00		400.00	400.00		318.75	318.75		355.00	355.00		402.50	406.25	0.93	350.00	350.00		n.i.o.	n.i.o.		n.i.o.	n.i.o.		n.i.o.	n.i.o.	
Arveja Verde (Mediana)	@	100.00	107.50	7.50	130.00	110.00	-15.38	57.50	62.50	8.70	45.00	50.00	11.11	119.17	118.75	-0.35	50.00	50.00		55.00	55.00		60.00	60.00		132.00	132.00	
Cebolla Verde (sin clasificar)	Kg.	1.13	1.39	23.01	3.12	3.04	-2.56	1.57	1.16	-26.11	2.87	2.87		1.68	1.63	-2.98	1.74	2.07	18.97	2.07	2.07		1.39	1.74	25.18	3.15	3.15	
Cebolla cabeza Roja (Mediana)	Kg.	1.96	1.96		1.90	1.96	3.16	1.80	2.10	16.67	1.91	1.91		2.17	2.10	-3.23	1.41	1.41		1.63	1.52	-6.75	1.79	1.74	-2.79	2.61	2.61	
Cebolla cabeza Roja (Mediana) IMPORTADO	Kg.	2.26	2.26		2.37	2.32	-2.11	n.i.o.	n.i.o.		2.26	2.26		n.i.o.	n.i.o.		n.i.o.	n.i.o.		n.i.o.	n.i.o.		n.i.o.	n.i.o.		n.i.o.	n.i.o.	
Haba Verde Grande	@	28.33	34.17	20.61	26.25	25.00	-4.76	38.00	21.00	-44.74	40.00	40.00		21.67	23.61	8.95	15.00	13.13	-12.47	23.75	22.50	-5.26	20.00	22.50	12.50	80.00	80.00	
Locoto (Mediano)	Kg.	3.70	3.70		4.13	3.91	-5.33	2.07	3.70	78.74	3.48	3.48		3.04	3.15	3.62	4.35	4.35		3.04	2.93	-3.62	3.04	3.70	21.71	3.04	3.04	
Maíz Choclo (Mediano)	100 unid.	120.00	136.25	13.54	107.71	110.00	2.13	90.00	75.00	-16.67	107.50	100.00	-6.98	100.00	103.33	3.33	55.00	56.50	2.73	100.00	100.00		80.00	80.00		75.00	75.00	
Nabo (Mediano)	@	30.00	31.25	4.17	24.38	23.75	-2.58	25.00	16.11	35.56	n.i.o.	n.i.o.		22.50	22.50		35.00	35.00		30.00	30.00		20.00	20.00		n.i.o.	n.i.o.	
Pimentón Californiano (sin clasificar)	Kg.	3.91	3.91		4.13	8.70	10.65	2.39	3.04	27.20	3.48	3.48		6.09	6.09		1.30	1.52	16.92	3.26	3.26		3.04	3.04		n.i.o.	11.30	
Tomate Perita Híbrido (Mediano)	Kg.	2.69	2.93	8.92	3.79	3.67	-3.17	3.30	2.42	26.67	2.97	3.30	11.11	3.52	3.63	3.13	2.20	2.20		3.08	3.30	7.14	2.64	2.86	8.33	4.89	4.89	
Tomate Perita Híbrido (Mediano) IMPORTADO	Kg.	3.67	3.54	-3.54	4.03	3.91	-2.98	n.i.o.	n.i.o.		n.i.o.	n.i.o.		n.i.o.	n.i.o.		n.i.o.	n.i.o.		n.i.o.	n.i.o.		n.i.o.	n.i.o.		n.i.o.	n.i.o.	
Vainita Blanca Arbustiva (sin clasificar)	Kg.	5.22	6.30	20.69	6.74	6.96	3.26	5.43	5.65	4.05	3.91	3.48	-11.00	6.09	6.30	3.45	2.39	2.39		2.07	2.07		3.70	3.04	-17.84	6.96	6.96	
Zanahoria (sin clasificar)	Kg.	1.12	1.30	16.07	1.88	1.88		1.88	2.50	32.98	1.24	1.61	29.84	1.74	1.59	-8.62	1.30	1.36	4.62	2.43	2.43		1.96	1.79	-8.67	5.22	5.22	
Zapallo	Kg.	2.39	2.28	-4.60	2.77	2.61	-5.78	2.07	2.07		1.74	1.52	-12.64	2.83	2.72	-3.89	1.63	1.68	3.07	1.74	1.74		1.96	1.96		n.i.o.	n.i.o.	

REFERENCIA:

■ Alza ■ Baja ■ Se mantiene

n.i.o.: No Ingreso Oferta

Fuente: OAP-MDRyT

PRECIOS MAYORISTA DE PRODUCTOS AGROPECUARIOS Y AGROINDUSTRIALES

PRODUCTOS Y SUS CARACTERISTICAS	UNIDAD	EI ALTO			LA PAZ			COCHABAMBA			SANTA CRUZ			ORURO			TARIJA			SUCRE			POTOSI			TRINIDAD		
		27-03-21	29-03-21	VAR%	27-03-21	29-03-21	VAR%	27-03-21	29-03-21	VAR%	27-03-21	29-03-21	VAR%	27-03-21	29-03-21	VAR%	27-03-21	29-03-21	VAR%	27-03-21	29-03-21	VAR%	27-03-21	29-03-21	VAR%	27-03-21	29-03-21	VAR%
FRUTAS																												
Banana Cavendish (Mediana)	100 unid.	28.00	25.00	-10.71	25.00	25.00		22.50	22.50		26.00	23.00	-11.54	32.50	32.50		37.50	35.00	-6.67	26.50	25.00	-5.66	40.00	40.00		26.79	26.79	
Damasco (Mediano)	100 unid.	n.i.o.	n.i.o.		n.i.o.	n.i.o.		n.i.o.	n.i.o.		n.i.o.	n.i.o.		n.i.o.	n.i.o.		n.i.o.	n.i.o.		n.i.o.	n.i.o.		n.i.o.	n.i.o.		n.i.o.	n.i.o.	
Durazno (Mediano)	100 unid.	39.00	35.00	-10.26	42.50	42.50		30.00	32.00	6.67	74.00	74.00		30.00	35.00	16.67	51.16	52.38	2.38	n.i.o.	n.i.o.		32.50	32.50		n.i.o.	n.i.o.	
Durazno (Mediano) IMPORTADO	100 unid.	195.00	195.00		n.i.o.	n.i.o.		n.i.o.	n.i.o.		200.00	200.00		n.i.o.	n.i.o.		n.i.o.	n.i.o.		n.i.o.	n.i.o.		n.i.o.	n.i.o.		n.i.o.	n.i.o.	
Frutilla (sin clasificar)	CAJA 100 unid.	10.00	10.00		8.50	9.00	5.88	8.00	8.00		7.00	7.00		12.00	11.50	-4.17	13.00	13.00		10.00	9.50	-5.00	n.i.o.	n.i.o.		n.i.o.	n.i.o.	
Limón Tahití (Mediano)	100 unid.	20.00	20.00		16.50	17.00	3.03	18.00	18.00		10.00	10.00		20.00	22.50	12.50	20.00	25.00	25.00	19.00	20.00	5.26	23.00	25.00	8.70	42.50	42.50	
Limón Sutil (Mediano)	100 unid.	20.00	22.00	10.00	15.50	16.00	3.23	21.00	21.00		20.00	20.00		20.00	20.00		30.00	30.00		15.00	15.00		16.00	16.00		40.00	40.00	
Mandarina Criolla (Mediana)	100 unid.	40.00	47.50	18.75	45.00	45.00		n.i.o.	n.i.o.		n.i.o.	n.i.o.		n.i.o.	n.i.o.		n.i.o.	n.i.o.		n.i.o.	n.i.o.		n.i.o.	n.i.o.		n.i.o.	n.i.o.	
Mandarina Japonesa (Mediano - Grande)	100 unid.	40.00	40.00		42.50	45.00	5.88	46.50	46.50		40.00	40.00		n.i.o.	n.i.o.		45.00	45.00		45.00	45.00		37.50	40.00	6.67	n.i.o.	n.i.o.	
Manga Manzana (Mediana)	100 unid.	n.i.o.	n.i.o.		n.i.o.	n.i.o.		n.i.o.	n.i.o.		n.i.o.	n.i.o.		n.i.o.	n.i.o.		n.i.o.	n.i.o.		n.i.o.	n.i.o.		n.i.o.	n.i.o.		n.i.o.	n.i.o.	
Manga Manzana (Mediana) IMPORTADO	CAJA 100 unid.	424.24	424.24		n.i.o.	n.i.o.		n.i.o.	n.i.o.		n.i.o.	n.i.o.		n.i.o.	n.i.o.		n.i.o.	n.i.o.		n.i.o.	n.i.o.		n.i.o.	n.i.o.		n.i.o.	n.i.o.	
Manzana (Mediana)	100 unid.	55.00	52.50	-4.55	50.00	55.00	10.00	n.i.o.	n.i.o.		n.i.o.	n.i.o.		n.i.o.	n.i.o.		n.i.o.	n.i.o.		n.i.o.	n.i.o.		n.i.o.	n.i.o.		n.i.o.	n.i.o.	
Manzana Red Delicious Mapleado (Mediana) IMPORTADO	100 unid.	190.48	190.48		168.32	165.22	-1.84	n.i.o.	n.i.o.		175.00	175.00		140.00	145.00	3.57	180.00	180.00		156.25	154.17	-1.33	170.00	170.00		n.i.o.	n.i.o.	
Naranja Injerto (Mediano)	100 unid.	35.00	40.00	14.29	35.00	35.00		50.00	50.00		45.00	45.00		40.00	41.00	2.50	45.00	45.00		45.00	45.00		50.00	50.00		n.i.o.	n.i.o.	
Naranja Criolla (Mediana)	100 unid.	n.i.o.	n.i.o.		n.i.o.	n.i.o.		n.i.o.	n.i.o.		n.i.o.	n.i.o.		n.i.o.	n.i.o.		n.i.o.	n.i.o.		n.i.o.	n.i.o.		n.i.o.	n.i.o.		50.00	47.50	-5.00
Palta Bacon (Mediano)	100 unid.	380.00	365.00	-3.95	380.00	400.00	5.26	300.00	300.00		230.00	230.00		292.50	255.00	-12.82	230.00	255.00	10.87	160.00	160.00		n.i.o.	n.i.o.		n.i.o.	n.i.o.	
Papaya Salvietti (Mediana)	100 unid.	600.00	560.00	-6.67	480.00	640.00	33.33	625.00	650.00	4.00	600.00	600.00		575.00	590.00	2.61	500.00	500.00		550.00	500.00	-9.09	800.00	800.00		450.00	450.00	
Piña Pucallpa (Mediana)	100 unid.	920.00	900.00	-2.17	790.00	800.00	1.27	640.00	640.00		700.00	700.00		586.67	590.00	0.57	900.00	900.00		700.00	800.00	14.29	1000.00	1000.00		750.00	750.00	
Plátano (Mediano)	100 unid.	35.00	40.00	14.29	37.50	40.00	6.67	26.50	26.50		15.00	15.00		45.00	47.50	5.56	30.00	30.00		29.00	26.50	-8.62	40.00	40.00		50.00	50.00	
Sandia (Mediano)	Kg.	2.61	2.72	4.21	2.99	3.04	1.67	1.96	1.96		1.63	1.63		3.80	3.91	2.89	2.83	2.83		n.i.o.	n.i.o.		2.39	2.39		n.i.o.	n.i.o.	
Toronja Ruby Red (Mediana)	100 unid.	90.00	95.00	5.56	100.00	100.00		100.00	100.00		70.00	80.00	14.29	146.67	155.00	5.68	60.00	65.00	8.33	117.50	115.00	-2.13	115.00	n.i.o.		n.i.o.	100.00	
Uva Blanca	Kg.	5.22	5.22		4.78	10.43	18.20	5.43	5.43		5.22	5.65	8.24	5.65	5.65		3.48	3.80	9.20	5.00	5.00		4.78	4.78		n.i.o.	n.i.o.	
Uva Negra	Kg.	6.52	6.52		5.65	11.30	00.00	6.09	6.52	7.06	6.09	6.09		n.i.o.	5.65		3.70	3.91	5.68	5.43	5.43		4.35	4.35		n.i.o.	n.i.o.	
Uva Negra IMPORTADO	Kg.	n.i.o.	n.i.o.		n.i.o.	n.i.o.		n.i.o.	n.i.o.		n.i.o.	n.i.o.		n.i.o.	n.i.o.		n.i.o.	n.i.o.		n.i.o.	n.i.o.		n.i.o.	n.i.o.		n.i.o.	n.i.o.	
Uva Blanca IMPORTADO	Kg.	n.i.o.	n.i.o.		n.i.o.	n.i.o.		n.i.o.	n.i.o.		n.i.o.	n.i.o.		n.i.o.	n.i.o.		n.i.o.	n.i.o.		n.i.o.	n.i.o.		n.i.o.	n.i.o.		n.i.o.	n.i.o.	
CARNES - HUEVOS																												
Carne de Pollo entero eviscerado	Kg.	14.83	14.95	0.81	14.15	14.30	1.06	13.49	13.65	1.19	n.i.o.	n.i.o.		14.65	14.48	-1.16	14.50	14.50		13.00	13.25	1.92	15.25	15.25		14.50	14.50	
Carne de cerdo en gancho	Kg.	19.50	19.00	-2.56	19.00	19.00		16.50	16.75	1.52	14.00	14.00		20.00	20.00		22.00	22.00		18.50	18.50		19.00	19.00		16.00	16.00	
Carne de res en gancho	Kg.	21.25	21.25		21.25	21.25		20.00	21.00	5.00	18.00	18.00		22.25	21.83	-1.89	22.80	22.80		22.50	22.50		22.00	22.00		18.00	18.00	
Huevo (Primera Calidad) .	unid.	0.60	0.68	13.33	0.63	0.65	3.17	0.53	0.56	5.66	0.66	0.66		0.58	0.58		0.60	0.60		0.72	0.72		0.63	0.63		0.56	0.56	
Pacú .	Kg.	n.i.o.	n.i.o.		n.i.o.	n.i.o.		22.00	21.50	-2.27	28.00	28.00		n.i.o.	31.00		31.00	35.00	12.90	27.50	27.50		n.i.o.	n.i.o.		29.00	29.00	
Pejerrey .	Kg.	67.83	65.22	-3.85	42.17	41.74	-1.02	n.i.o.	n.i.o.		n.i.o.	n.i.o.		69.57	69.57		n.i.o.	n.i.o.		n.i.o.	n.i.o.		n.i.o.	n.i.o.		n.i.o.	n.i.o.	
Surubí .	Kg.	n.i.o.	n.i.o.		n.i.o.	n.i.o.		30.00	30.00		45.00	45.00		n.i.o.	37.50		40.00	40.00		47.50	47.50		n.i.o.	n.i.o.		32.50	32.50	
Trucha .	Kg.	31.30	29.57	-5.53	29.57	24.35	-17.65	n.i.o.	n.i.o.		n.i.o.	n.i.o.		33.91	34.78	2.57	n.i.o.	n.i.o.		n.i.o.	n.i.o.		n.i.o.	n.i.o.		n.i.o.	n.i.o.	

REFERENCIA:

■ Alza ■ Baja ■ Se mantiene

n.i.o.: No Ingreso Oferta

Fuente: OAP-MDRyT

PRECIOS MAYORISTA DE PRODUCTOS AGROPECUARIOS Y AGROINDUSTRIALES

PRODUCTOS Y SUS CARACTERISTICAS	UNIDAD	EI ALTO			LA PAZ			COCHABAMBA			SANTA CRUZ			ORURO			TARIJA			SUCRE			POTOSI			TRINIDAD		
		27-03-21	29-03-21	VAR%	27-03-21	29-03-21	VAR%	27-03-21	29-03-21	VAR%	27-03-21	29-03-21	VAR%	27-03-21	29-03-21	VAR%	27-03-21	29-03-21	VAR%	27-03-21	29-03-21	VAR%	27-03-21	29-03-21	VAR%	27-03-21	29-03-21	VAR%
GRANOS - AGROINDUSTRIALES																												
Aceite vegetal a granel	Lt.	7.25	7.50	3.45	7.18	7.25	0.97	7.50	7.50		7.50	7.75	3.33	7.50	7.50		n.i.o.	n.i.o.		7.50	7.50		7.75	7.75		n.i.o.	n.i.o.	
Aceite vegetal envasado	BIDON 900 cc.	10.16	10.16		10.00	10.00		10.30	10.35	0.49	10.83	10.83		10.00	10.00		8.75	8.75		12.91	12.91		9.00	9.00		7.83	7.83	
Aceite vegetal envasado IMPORTADO	BIDON 900 cc.	7.43	7.43		7.20	7.20		n.i.o.	n.i.o.		7.65	7.65		n.i.o.	n.i.o.		6.30	6.30		6.75	6.75		6.75	6.75		8.75	8.75	
Amaranto	46 Kg.	n.i.o.	n.i.o.		840.00	805.00	-4.17	n.i.o.	n.i.o.		n.i.o.	n.i.o.		n.i.o.	n.i.o.		n.i.o.	n.i.o.		n.i.o.	n.i.o.		n.i.o.	n.i.o.		n.i.o.	n.i.o.	
Arroz de primera	qq.	300.00	300.00		282.50	280.00	-0.88	285.00	285.00		270.00	270.00		332.50	332.50		295.00	295.00		269.00	274.50	2.04	260.00	260.00		240.00	225.00	-6.25
Arroz económico	qq.	220.00	220.00		220.00	215.00	-2.27	220.00	220.00		220.00	220.00		245.00	245.00		177.50	170.00	-4.23	n.i.o.	n.i.o.		225.00	225.00		180.00	180.00	
Arroz de segunda	qq.	260.00	270.00	3.85	260.00	260.00		250.00	247.50	-1.00	250.00	250.00		265.00	265.00		267.50	270.00	0.93	212.50	212.50		250.00	250.00		194.50	192.50	-1.03
Arroz de primera IMPORTADO	qq.	234.60	232.30	-0.98	230.00	230.00		n.i.o.	n.i.o.		322.00	322.00		n.i.o.	n.i.o.		n.i.o.	n.i.o.		207.00	207.00		n.i.o.	n.i.o.		n.i.o.	n.i.o.	
Azúcar blanco	qq.	145.00	145.00		145.00	145.00		140.00	140.00		135.00	135.00		160.00	160.00		142.50	140.00	-1.75	139.00	140.00	0.72	145.00	145.00		185.00	185.00	
Azúcar blanco IMPORTADO	SACO qq.	n.i.o.	n.i.o.		n.i.o.	n.i.o.		n.i.o.	n.i.o.		n.i.o.	n.i.o.		n.i.o.	n.i.o.		n.i.o.	n.i.o.		n.i.o.	n.i.o.		n.i.o.	n.i.o.		n.i.o.	n.i.o.	
Café molido	Kg.	44.00	44.00		46.00	46.00		n.i.o.	n.i.o.		41.00	41.00		n.i.o.	n.i.o.		50.00	150.00	200.00	n.i.o.	n.i.o.		40.00	40.00		n.i.o.	n.i.o.	
Café en grano (Mediano)	qq.	2300.00	2300.00		2116.00	2116.00		n.i.o.	n.i.o.		n.i.o.	n.i.o.		n.i.o.	n.i.o.		n.i.o.	n.i.o.		5520.00	5520.00		n.i.o.	n.i.o.		n.i.o.	n.i.o.	
Cebada en grano	@	50.00	50.00		50.00	50.00		n.i.o.	n.i.o.		n.i.o.	n.i.o.		n.i.o.	n.i.o.		50.00	50.00		42.50	42.50		37.50	37.50		n.i.o.	n.i.o.	
Charque de llama	Kg.	56.00	56.00		50.56	50.56		n.i.o.	n.i.o.		n.i.o.	n.i.o.		n.i.o.	n.i.o.		n.i.o.	n.i.o.		180.00	180.00		120.00	120.00		n.i.o.	n.i.o.	
Chufío (Mediano)	qq.	330.00	340.00	3.03	350.00	350.00		n.i.o.	n.i.o.		325.00	325.00		n.i.o.	n.i.o.		540.00	400.00	-25.93	613.33	594.17	-3.12	400.00	400.00		n.i.o.	n.i.o.	
Fideo	@	75.00	75.00		72.00	72.00		71.00	70.00	-1.41	70.00	70.00		80.00	80.00		88.00	85.00	-3.41	80.00	80.00		70.00	70.00		n.i.o.	n.i.o.	
Frejol Negro (Mediano)	qq.	390.00	400.00	2.56	480.00	480.00		n.i.o.	n.i.o.		280.00	280.00		n.i.o.	n.i.o.		350.00	350.00		255.00	255.00		n.i.o.	n.i.o.		n.i.o.	n.i.o.	
Girasol (Pequeño color café rayado)	qq.	1350.00	1300.00	-3.70	n.i.o.	n.i.o.		n.i.o.	n.i.o.		n.i.o.	n.i.o.		n.i.o.	n.i.o.		n.i.o.	n.i.o.		n.i.o.	n.i.o.		n.i.o.	n.i.o.		n.i.o.	n.i.o.	
Harina blanca	46 Kg.	175.82	176.33	0.29	175.00	175.00		180.00	n.i.o.		188.60	188.60		n.i.o.	n.i.o.		185.00	185.00		n.i.o.	n.i.o.		n.i.o.	n.i.o.		215.00	205.00	-4.65
Harina blanca IMPORTADO	SACO 46 Kg.	158.54	156.40	-1.35	159.62	161.00	0.86	167.90	170.20	1.37	170.20	161.00	-5.41	161.00	161.00		161.00	n.i.o.		161.00	161.00		156.40	156.40		170.20	170.20	
Leche fluida	BIDON 946 mL	5.70	5.70		5.63	5.65	0.36	5.60	5.65	0.89	5.50	5.50		5.80	5.80		5.32	5.32		5.40	5.40		5.75	5.75		6.50	6.50	
Leche en polvo	LATA 2500 grs.	150.00	150.00		150.00	150.00		160.00	165.00	3.13	155.00	155.00		165.00	165.00		150.00	150.00		132.50	135.00	1.89	160.00	160.00		141.45	141.45	
Manteca de cerdo IMPORTADO	LATA 17 Kg.	205.00	205.00		203.06	203.06		220.00	200.00	-9.09	255.00	255.00		n.i.o.	n.i.o.		170.00	170.00		200.00	199.00	-0.50	195.00	195.00		n.i.o.	n.i.o.	
Manteca vegetal	CAJA 17 Kg.	212.00	212.00		210.00	210.00		210.00	205.00	-2.38	215.00	215.00		190.00	190.00		215.00	215.00		201.88	201.88		220.00	220.00		220.00	220.00	
Maní con cáscara rojo	qq.	500.00	520.00	4.00	n.i.o.	n.i.o.		600.00	560.00	-6.67	n.i.o.	n.i.o.		600.00	590.00	-1.67	n.i.o.	390.00		420.00	420.00		470.00	470.00		n.i.o.	n.i.o.	
Maíz Blanco (Grande)	qq.	440.00	430.00	-2.27	520.00	520.00		450.00	450.00		360.00	380.00	5.56	300.00	325.00	8.33	350.00	350.00		310.00	310.00		270.00	270.00		n.i.o.	n.i.o.	
Maíz amarillo duro	qq.	100.00	105.00	5.00	130.00	130.00		320.00	320.00		n.i.o.	70.00		n.i.o.	n.i.o.		85.00	84.00	-1.18	95.00	95.00		120.00	120.00		92.50	92.50	
Maíz amarillo duro IMPORTADO	qq.	n.i.o.	n.i.o.		n.i.o.	n.i.o.		n.i.o.	n.i.o.		71.46	71.76	0.42	n.i.o.	n.i.o.		78.20	78.20		n.i.o.	n.i.o.		n.i.o.	n.i.o.		n.i.o.	n.i.o.	
Quinoa Real	qq.	470.00	475.00	1.06	632.50	632.50		455.00	455.00		n.i.o.	n.i.o.		740.00	740.00		600.00	600.00		155.00	152.50	-1.61	650.00	650.00		n.i.o.	n.i.o.	
Sorgo	qq.	85.00	85.00		130.00	130.00		65.00	65.00		48.00	48.00		n.i.o.	n.i.o.		n.i.o.	n.i.o.		n.i.o.	n.i.o.		120.00	120.00		n.i.o.	n.i.o.	
Soya en grano	qq.	250.00	245.00	-2.00	290.00	290.00		n.i.o.	n.i.o.		n.i.o.	n.i.o.		n.i.o.	n.i.o.		200.00	190.00	-5.00	268.33	268.33		n.i.o.	n.i.o.		n.i.o.	n.i.o.	
Sésamo (Escobero)	qq.	700.00	695.00	-0.71	225.00	225.00		n.i.o.	n.i.o.		n.i.o.	n.i.o.		n.i.o.	n.i.o.		n.i.o.	n.i.o.		n.i.o.	n.i.o.		n.i.o.	n.i.o.		n.i.o.	n.i.o.	
Trigo en grano	qq.	220.00	200.00	-9.09	200.00	190.00	-5.00	355.00	350.00	-1.41	n.i.o.	n.i.o.		n.i.o.	n.i.o.		165.00	160.00	-3.03	n.i.o.	n.i.o.		150.00	150.00		n.i.o.	n.i.o.	
Trigo pelado	qq.	350.00	345.00	-1.43	350.00	350.00		350.00	360.00	2.86	330.00	330.00		340.00	325.00	-4.41	350.00	355.00	1.43	290.00	300.00	3.45	320.00	320.00		n.i.o.	n.i.o.	
Tunta	qq.	800.00	800.00		840.00	840.00		480.00	480.00		660.00	660.00		n.i.o.	n.i.o.		880.00	900.00	2.27	n.i.o.	n.i.o.		n.i.o.	n.i.o.		n.i.o.	n.i.o.	
Tunta . IMPORTADO	50 Kg.	940.00	940.00		1000.00	1000.00		755.00	750.00	-0.66	620.00	620.00		800.00	800.00		n.i.o.	n.i.o.		n.i.o.	n.i.o.		n.i.o.	n.i.o.		n.i.o.	n.i.o.	

Nota: El precio de pollo que se reflejan en el boletín diario correspondiente a la ciudad de Tarija, pertenece a la producción local.

REFERENCIA:

Alza
 Baja
 Se mantiene
 n.i.o.: No Ingreso Oferta

Fuente: OAP-MDRyT

PRECIOS MAYORISTAS DE LA CARNE DE POLLO ENTERO EVISCERADO Y AZÚCAR BLANCO

29 DE MARZO DE 2021

CARNE DE POLLO — AGENCIA

CIUDAD	SOFÍA	IMBA	ALG	PIO RICO	PROMEDIO
EI ALTO	14.50	15.00	n.i.o.	15.35	14,95
LA PAZ	14.30	14.40	n.i.o.	14.20	14,30
COCHABAMBA	14.55	14.15	13.00	12.90	13,65
ORURO	14.00	14.50	n.i.o.	14.95	14,48
SUCRE	n.i.o.	13.25	n.i.o.	n.i.o.	13,25
POTOSI	n.i.o.	16.00	14.50	n.i.o.	15,25
TRINIDAD	14.50	n.i.o.	n.i.o.	n.i.o.	14,50

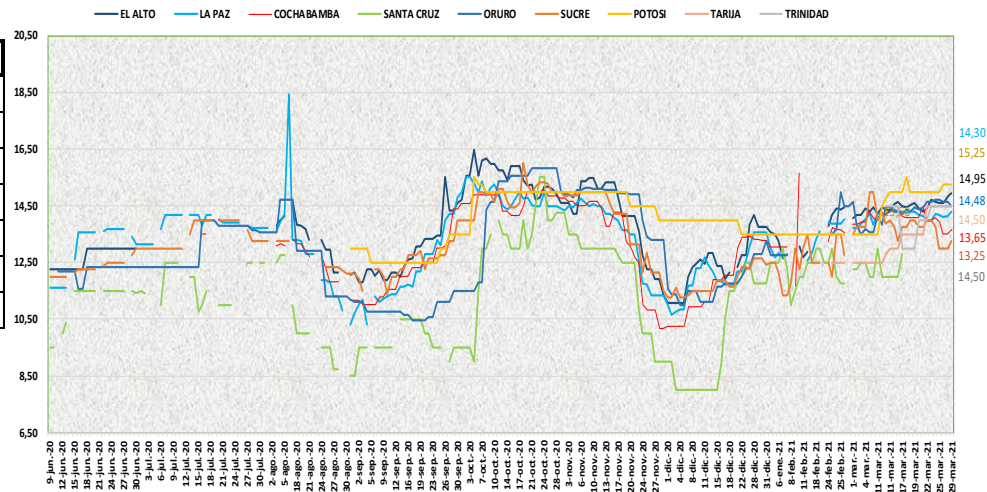

Durante esta jornada en las ciudades de La Paz, Cochabamba y Oruro registra un incremento en el precio de la carne de pollo eviscerado en las marcas SOFIA, IMBA, ALG y PIO RICO, debido a los bajos volúmenes de ingreso desde las zonas productoras generando especulación en los comerciantes. Santa Cruz continúa el desabastecimiento en la marca SOFIA desde las zonas de producción, debido a la baja producción de aves vivas.

29 DE MARZO DE 2021

AZUCAR BLANCO — MARCAS

CIUDAD	LA BELGICA		UNAGRO		GUABIRÁ		SAN AURELIO		BERMEJO	
	Bs/qq	Bs/Kg	Bs/qq	Bs/Kg	Bs/qq	Bs/Kg	Bs/qq	Bs/Kg	Bs/qq	Bs/Kg
EI ALTO	145.00	3.15	140.00	3.04	170.00	3.70	145.00	3.15	n.i.o.	n.i.o.
LA PAZ	150.00	3.26	145.00	3.15	n.i.o.	n.i.o.	145.00	3.15	n.i.o.	n.i.o.
COCHABAMBA	142.50	3.10	n.i.o.	n.i.o.	140.00	3.04	140.00	3.04	n.i.o.	n.i.o.
SANTA CRUZ	n.i.o.	n.i.o.	n.i.o.	n.i.o.	190.00	4.13	135.00	2.93	n.i.o.	n.i.o.
ORURO	n.i.o.	n.i.o.	n.i.o.	n.i.o.	n.i.o.	n.i.o.	160.00	3.48	170.00	3.70
SUCRE	n.i.o.	n.i.o.	139.00	3.02	n.i.o.	n.i.o.	140.00	3.04	160.00	3.48
TARIJA	n.i.o.	n.i.o.	n.i.o.	n.i.o.	n.i.o.	n.i.o.	n.i.o.	n.i.o.	140.00	3.04
POTOSI	n.i.o.	n.i.o.	n.i.o.	n.i.o.	n.i.o.	n.i.o.	145.00	3.15	155.00	3.37
TRINIDAD	n.i.o.	n.i.o.	185.00	4.02	185.00	4.02	n.i.o.	n.i.o.	n.i.o.	n.i.o.

De acuerdo al reporte de esta jornada la ciudad de Sucre registra un incremento en el precio del azúcar blanco en la marca SAN AURELIO, debido a la variabilidad de precios en los diferentes almacenes. Descendió de precio el azúcar blanco de las marcas GUABIRA y BERMEJO, debido a nuevos volúmenes de ingreso.

REFERENCIA:

Alza (Red) Baja (Green) Se mantiene (Yellow)

n.i.o.: No Ingreso Oferta

Fuente: OAP-MDRyT