

N° 0120

BOLETIN DIARIO DE PRECIOS MAYORISTA

Miércoles, 29 de Mayo de 2019

| PRODUCTOS Y SUS CARACTERISTICAS | UNIDAD | EI ALTO | | | LA PAZ | | | COCHABAMBA | | | SANTA CRUZ | | | ORURO | | | SUCRE | | | POTOSI | | | COBIJA | | | TRINIDAD | | |
|--|-----------|----------|----------|--------|----------|----------|-------|------------|----------|-------|------------|----------|-------|----------|----------|-------|----------|----------|--------|----------|----------|-------|----------|----------|-------|----------|----------|-------|
| | | 28-05-19 | 29-05-19 | VAR % | 28-05-19 | 29-05-19 | VAR % | 28-05-19 | 29-05-19 | VAR % | 28-05-19 | 29-05-19 | VAR % | 28-05-19 | 29-05-19 | VAR % | 28-05-19 | 29-05-19 | VAR % | 28-05-19 | 29-05-19 | VAR % | 28-05-19 | 29-05-19 | VAR % | 28-05-19 | 29-05-19 | VAR % |
| TUBERCULOS - RAICES | | | | | | | | | | | | | | | | | | | | | | | | | | | | |
| Papa Desiree (Mediana) | @ | 38.89 | 38.89 | | 39.67 | 39.67 | | 36.67 | 38.89 | 6.05 | 21.33 | 21.33 | | 36.39 | 36.39 | | 28.00 | 28.00 | | 31.25 | 31.25 | | n.i.o. | n.i.o. | | 45.00 | 45.00 | |
| Papa Huaycha o Imilla (Mediana) | @ | 30.69 | 30.69 | | 30.56 | 30.56 | | 24.44 | 24.44 | | 26.00 | 26.00 | | 32.22 | 33.33 | 3.45 | 30.00 | 30.00 | | 25.00 | 25.00 | | 65.00 | 65.00 | | 40.00 | 40.00 | |
| Papa Holandesa (Mediana) IMPORTADO | @ | 42.22 | 42.22 | | 47.22 | 48.52 | 2.75 | n.i.o. | n.i.o. | | n.i.o. | n.i.o. | | 40.00 | 42.00 | 5.00 | n.i.o. | n.i.o. | | n.i.o. | n.i.o. | | 55.00 | 55.00 | | 45.00 | n.i.o. | |
| Papalisa Cáscara Roja o Amarilla (Mediana) | @ | 30.00 | 30.00 | | 38.00 | 38.00 | | 30.00 | 30.00 | | 30.00 | 30.00 | | 30.00 | 30.00 | | 30.00 | 30.00 | | 60.00 | 60.00 | | n.i.o. | n.i.o. | | 80.00 | 80.00 | |
| Yuca (Mediano - Grande) | Kg. | 4.67 | 4.35 | -6.85 | 4.35 | 4.35 | | 2.17 | 2.17 | | 1.11 | 1.11 | | 4.35 | 4.35 | | 1.74 | 1.74 | | n.i.o. | n.i.o. | | 2.61 | 2.61 | | 2.93 | 2.93 | |
| HORTALIZAS | | | | | | | | | | | | | | | | | | | | | | | | | | | | |
| Ajo | @ | 60.00 | 60.00 | | 55.00 | 55.00 | | 95.00 | 95.00 | | 110.00 | 110.00 | | n.i.o. | n.i.o. | | 75.00 | 75.00 | | 75.00 | 75.00 | | 165.00 | 162.50 | -1.52 | 155.00 | 155.00 | |
| AjÍ en Vaina | @ | n.i.o. | n.i.o. | | n.i.o. | n.i.o. | | 312.50 | 312.50 | | 318.33 | 318.33 | | n.i.o. | n.i.o. | | 151.25 | 151.25 | | 230.00 | 230.00 | | n.i.o. | n.i.o. | | 440.00 | 440.00 | |
| AjÍ en Vaina IMPORTADO | BOLSA @ | 310.00 | 310.00 | | 375.00 | 375.00 | | 325.00 | 325.00 | | 340.00 | 340.00 | | 335.00 | 340.00 | 1.49 | n.i.o. | n.i.o. | | n.i.o. | n.i.o. | | n.i.o. | n.i.o. | | 385.00 | 385.00 | |
| Arveja Verde (Mediana) | @ | 95.00 | 90.00 | -5.26 | 92.50 | 87.50 | -5.41 | 65.00 | 70.00 | 7.69 | 50.00 | 50.00 | | 80.00 | 80.00 | | 65.00 | 70.00 | 7.69 | 85.00 | 85.00 | | 105.00 | 105.00 | | 120.00 | 120.00 | |
| Cebolla Verde (sin clasificar) | Kg. | 2.83 | 2.93 | 3.53 | 2.61 | 2.61 | | 2.43 | 2.43 | | 2.61 | 2.61 | | 1.59 | 1.74 | 9.43 | 2.83 | 3.26 | 15.19 | 3.04 | 3.04 | | n.i.o. | n.i.o. | | 2.99 | 2.99 | |
| Cebolla cabeza (Mediana) | Kg. | 4.25 | 4.29 | 0.94 | 4.57 | 4.78 | 4.60 | 3.48 | 3.30 | -5.17 | 3.48 | 3.57 | 2.59 | 3.77 | 3.77 | | 3.26 | 3.59 | 10.12 | 3.91 | 4.02 | 2.81 | n.i.o. | n.i.o. | | 4.35 | 4.35 | |
| Cebolla cabeza (Mediana) IMPORTADO | Kg. | 4.83 | 4.67 | -3.31 | 4.20 | 4.15 | -1.19 | n.i.o. | n.i.o. | | n.i.o. | n.i.o. | | n.i.o. | n.i.o. | | n.i.o. | n.i.o. | | n.i.o. | n.i.o. | | 4.35 | 4.35 | | 3.65 | 3.65 | |
| Haba Verde Grande | @ | 30.00 | 30.00 | | 35.00 | 35.00 | | 35.00 | 35.00 | | 35.00 | 35.00 | | 30.00 | 30.00 | | 25.00 | 30.00 | 20.00 | 35.00 | 35.00 | | 100.00 | 100.00 | | 120.00 | 120.00 | |
| Locoto (Mediano) | Kg. | 3.91 | 3.91 | | 3.91 | 3.91 | | 3.04 | 3.48 | 14.47 | 4.35 | 4.35 | | 3.48 | 3.48 | | 3.70 | 3.70 | | 3.48 | 3.48 | | n.i.o. | n.i.o. | | 5.33 | 5.33 | |
| Maíz Choclo (Mediano) | 100 unid. | 160.00 | 170.00 | 6.25 | 150.00 | 150.00 | | 120.00 | 120.00 | | 135.00 | 135.00 | | 150.00 | 150.00 | | n.i.o. | n.i.o. | | n.i.o. | n.i.o. | | n.i.o. | n.i.o. | | 95.00 | 95.00 | |
| Nabo (Mediano) | @ | 20.00 | 20.00 | | 20.00 | 21.39 | 6.95 | 18.00 | 18.00 | | 22.00 | 22.00 | | 16.67 | 20.00 | 19.98 | n.i.o. | n.i.o. | | 28.00 | 28.00 | | 85.00 | 85.00 | | 50.00 | 50.00 | |
| Pimentón Californiano (sin clasificar) | Kg. | 5.65 | 6.09 | 7.79 | 6.09 | 6.09 | | 3.91 | 4.35 | 11.25 | 2.61 | 3.19 | 22.22 | 6.96 | 7.17 | 3.02 | 4.35 | 4.35 | | 3.48 | 3.48 | | n.i.o. | n.i.o. | | 10.87 | 10.87 | |
| Tomate Perita Híbrido (Mediano) | Kg. | 3.34 | 2.93 | -12.28 | 3.01 | 3.06 | 1.66 | 2.75 | 2.97 | 8.00 | 1.96 | 1.96 | | 3.91 | 3.91 | | 2.44 | 2.44 | | 3.67 | 4.16 | 13.35 | n.i.o. | n.i.o. | | 3.18 | 3.18 | |
| Tomate Perita Híbrido (Mediano) IMPORTADO | Kg. | 3.79 | 3.79 | | 3.54 | 3.67 | 3.67 | n.i.o. | n.i.o. | | n.i.o. | n.i.o. | | n.i.o. | n.i.o. | | n.i.o. | n.i.o. | | n.i.o. | n.i.o. | | 5.62 | 5.62 | | n.i.o. | n.i.o. | |
| Vainita Blanca Arbustiva (sin clasificar) | Kg. | 5.13 | 5.22 | 1.75 | 5.65 | 5.43 | -3.89 | 4.78 | 4.78 | | 2.39 | 2.17 | -9.21 | 5.22 | 5.22 | | 4.78 | 3.70 | -22.59 | 4.35 | 4.78 | 9.89 | 9.13 | 8.91 | -2.41 | 7.83 | 7.83 | |
| Zanahoria (sin clasificar) | Kg. | 1.70 | 1.63 | -4.12 | 1.74 | n.i.o. | | 1.37 | 1.49 | 8.76 | 2.26 | 2.26 | | 1.61 | 1.61 | | 2.71 | 2.61 | -3.69 | 1.74 | 1.74 | | 5.22 | 5.22 | | 4.35 | 4.35 | |
| Zapallo . | Kg. | 1.96 | 1.96 | | 2.07 | 2.07 | | 1.74 | 1.74 | | 1.52 | 1.52 | | 2.17 | 2.17 | | 1.63 | 1.63 | | 1.96 | 1.96 | | n.i.o. | n.i.o. | | 3.80 | 3.80 | |

REFERENCIA:

■ Alza ■ Baja ■ Se mantiene

n.i.o.: No Ingreso Oferta

Fuente: OAP-MDRyT

PRECIOS MAYORISTA DE PRODUCTOS AGROPECUARIOS Y AGROINDUSTRIALES

| PRODUCTOS Y SUS CARACTERISTICAS | UNIDAD | EI ALTO | | | LA PAZ | | | COCHABAMBA | | | SANTA CRUZ | | | ORURO | | | SUCRE | | | POTOSI | | | COBIJA | | | TRINIDAD | | |
|--|----------------|----------|----------|-------|----------|----------|------|------------|----------|-------|------------|----------|------|----------|----------|------|----------|----------|------|----------|----------|--------|----------|----------|------|----------|----------|------|
| | | 28-05-19 | 29-05-19 | VAR% | 28-05-19 | 29-05-19 | VAR% | 28-05-19 | 29-05-19 | VAR% | 28-05-19 | 29-05-19 | VAR% | 28-05-19 | 29-05-19 | VAR% | 28-05-19 | 29-05-19 | VAR% | 28-05-19 | 29-05-19 | VAR% | 28-05-19 | 29-05-19 | VAR% | 28-05-19 | 29-05-19 | VAR% |
| FRUTAS | | | | | | | | | | | | | | | | | | | | | | | | | | | | |
| Banana Cavendish (Mediana) | 100 unid. | 28.00 | 28.00 | | 27.50 | 27.50 | | 25.00 | 25.00 | | 30.00 | 30.00 | | 30.00 | 30.00 | | 30.00 | 30.00 | | 38.00 | 38.00 | | 77.50 | 77.50 | | 35.00 | 35.00 | |
| Damasco (Mediano) | 100 unid. | n.i.o. | n.i.o. | | n.i.o. | n.i.o. | | n.i.o. | n.i.o. | | n.i.o. | n.i.o. | | n.i.o. | n.i.o. | | n.i.o. | n.i.o. | | n.i.o. | n.i.o. | | n.i.o. | n.i.o. | | n.i.o. | n.i.o. | |
| Durazno (Mediano) | 100 unid. | n.i.o. | n.i.o. | | n.i.o. | n.i.o. | | n.i.o. | n.i.o. | | n.i.o. | n.i.o. | | n.i.o. | n.i.o. | | n.i.o. | n.i.o. | | n.i.o. | n.i.o. | | n.i.o. | n.i.o. | | n.i.o. | n.i.o. | |
| Durazno (Mediano) IMPORTADO | 100 unid. | n.i.o. | n.i.o. | | n.i.o. | n.i.o. | | n.i.o. | n.i.o. | | n.i.o. | n.i.o. | | n.i.o. | n.i.o. | | n.i.o. | n.i.o. | | n.i.o. | n.i.o. | | n.i.o. | n.i.o. | | n.i.o. | n.i.o. | |
| Frutilla (sin clasificar) | CAJA 100 unid. | 12.00 | 12.00 | | 16.00 | 16.00 | | 11.00 | 11.00 | | 7.77 | 7.77 | | n.i.o. | n.i.o. | | 11.50 | 11.50 | | n.i.o. | n.i.o. | | n.i.o. | n.i.o. | | n.i.o. | n.i.o. | |
| Limón Tahiti (Mediano) | 100 unid. | 25.00 | 25.00 | | 40.00 | 40.00 | | 28.00 | 32.00 | 14.29 | 14.00 | 14.00 | | 30.00 | 30.00 | | 27.50 | 27.50 | | 35.00 | 35.00 | | n.i.o. | n.i.o. | | 40.00 | 40.00 | |
| Limón Sutil (Mediano) | 100 unid. | 32.00 | 32.00 | | 29.00 | 29.00 | | 25.00 | 30.00 | 20.00 | 28.00 | 28.00 | | 23.50 | 23.50 | | 26.50 | 26.50 | | 25.00 | 20.00 | -20.00 | 47.50 | 47.50 | | 40.00 | 40.00 | |
| Mandarina Criolla (Mediana) | 100 unid. | 25.00 | 25.00 | | 27.50 | 27.50 | | n.i.o. | n.i.o. | | 9.50 | 9.50 | | 25.00 | 25.00 | | 25.00 | 25.00 | | 40.00 | 40.00 | | n.i.o. | n.i.o. | | n.i.o. | n.i.o. | |
| Mandarina Japonesa (Mediano - Grande) | 100 unid. | 28.00 | 28.00 | | 30.00 | 30.00 | | 20.00 | 20.00 | | 12.00 | 12.00 | | 30.00 | 30.00 | | 20.00 | 20.00 | | 35.00 | 40.00 | 14.29 | n.i.o. | n.i.o. | | 40.00 | 40.00 | |
| Manga Manzana (Mediana) | 100 unid. | n.i.o. | n.i.o. | | n.i.o. | n.i.o. | | n.i.o. | n.i.o. | | n.i.o. | n.i.o. | | n.i.o. | n.i.o. | | n.i.o. | n.i.o. | | n.i.o. | n.i.o. | | n.i.o. | n.i.o. | | n.i.o. | n.i.o. | |
| Manga Manzana (Mediana) IMPORTADO | CAJA 100 unid. | n.i.o. | n.i.o. | | n.i.o. | n.i.o. | | n.i.o. | n.i.o. | | n.i.o. | n.i.o. | | n.i.o. | n.i.o. | | n.i.o. | n.i.o. | | n.i.o. | n.i.o. | | n.i.o. | n.i.o. | | n.i.o. | n.i.o. | |
| Manzana (Mediana) | 100 unid. | n.i.o. | n.i.o. | | n.i.o. | n.i.o. | | n.i.o. | n.i.o. | | n.i.o. | n.i.o. | | n.i.o. | n.i.o. | | n.i.o. | n.i.o. | | n.i.o. | n.i.o. | | n.i.o. | n.i.o. | | n.i.o. | n.i.o. | |
| Manzana Red Delicious Mapleado (Mediana) IMPORTADO | 100 unid. | n.i.o. | n.i.o. | | 165.00 | 165.00 | | 160.00 | 160.00 | | 113.00 | 113.00 | | 190.00 | 190.00 | | 180.00 | 180.00 | | 150.00 | 150.00 | | 147.92 | 147.92 | | 87.50 | 87.50 | |
| Naranja Injerto (Mediano) | 100 unid. | 30.00 | 30.00 | | 35.00 | 35.00 | | 25.00 | 25.00 | | 22.00 | 24.00 | 9.09 | 30.00 | 30.00 | | 45.00 | 45.00 | | 35.00 | 35.00 | | 55.00 | 55.00 | | 40.00 | 40.00 | |
| Naranja Criolla (Mediana) | 100 unid. | 32.50 | 32.50 | | 27.50 | 27.50 | | n.i.o. | n.i.o. | | 28.50 | 28.50 | | n.i.o. | n.i.o. | | 32.50 | 32.50 | | 35.00 | 35.00 | | 70.00 | 70.00 | | n.i.o. | n.i.o. | |
| Palta Bacon (Mediano) | 100 unid. | n.i.o. | n.i.o. | | n.i.o. | n.i.o. | | n.i.o. | n.i.o. | | n.i.o. | n.i.o. | | n.i.o. | n.i.o. | | n.i.o. | n.i.o. | | n.i.o. | n.i.o. | | 200.00 | 200.00 | | 90.00 | 90.00 | |
| Papaya Salvietti (Mediana) | 100 unid. | 560.00 | 560.00 | | 590.00 | 590.00 | | 650.00 | 650.00 | | 300.00 | 300.00 | | 600.00 | 600.00 | | 500.00 | 500.00 | | 775.00 | 775.00 | | 580.00 | 580.00 | | 400.00 | 400.00 | |
| Piña Pucallpa (Mediana) | 100 unid. | 730.00 | 730.00 | | 745.00 | 745.00 | | 600.00 | 600.00 | | 500.00 | 500.00 | | 1110.00 | 1110.00 | | 600.00 | 600.00 | | 1000.00 | 1000.00 | | 500.00 | 500.00 | | 425.00 | 425.00 | |
| Plátano (Mediano) | 100 unid. | 41.00 | 41.00 | | 42.50 | 42.50 | | 30.00 | 30.00 | | 15.00 | 15.00 | | 45.00 | 45.00 | | 45.00 | 45.00 | | 60.00 | 65.00 | 8.33 | 57.50 | 57.50 | | 25.00 | 25.00 | |
| Sandía (Mediano) | Kg. | 2.83 | 2.83 | | 3.15 | 3.15 | | 2.07 | 2.07 | | 1.09 | 1.09 | | n.i.o. | n.i.o. | | n.i.o. | n.i.o. | | n.i.o. | n.i.o. | | 2.72 | 2.72 | | 3.26 | 3.26 | |
| Toronja Ruby Red (Mediana) | 100 unid. | 61.00 | 61.00 | | 65.00 | 70.00 | 7.69 | 65.00 | 65.00 | | 32.00 | 35.00 | 9.38 | 80.00 | 80.00 | | 52.50 | 52.50 | | 87.50 | 87.50 | | 85.00 | 85.00 | | 40.00 | 40.00 | |
| Uva Blanca | Kg. | 8.70 | n.i.o. | | 10.43 | 10.43 | | n.i.o. | n.i.o. | | n.i.o. | n.i.o. | | n.i.o. | n.i.o. | | n.i.o. | n.i.o. | | n.i.o. | n.i.o. | | n.i.o. | n.i.o. | | n.i.o. | n.i.o. | |
| Uva Negra | Kg. | 9.57 | n.i.o. | | 10.43 | 10.43 | | n.i.o. | n.i.o. | | n.i.o. | n.i.o. | | n.i.o. | n.i.o. | | n.i.o. | n.i.o. | | n.i.o. | n.i.o. | | n.i.o. | n.i.o. | | n.i.o. | n.i.o. | |
| Uva Negra IMPORTADO | Kg. | n.i.o. | n.i.o. | | n.i.o. | n.i.o. | | n.i.o. | n.i.o. | | n.i.o. | n.i.o. | | n.i.o. | n.i.o. | | n.i.o. | n.i.o. | | n.i.o. | n.i.o. | | 15.65 | 15.65 | | n.i.o. | n.i.o. | |
| Uva Blanca IMPORTADO | Kg. | n.i.o. | n.i.o. | | n.i.o. | n.i.o. | | n.i.o. | n.i.o. | | n.i.o. | n.i.o. | | n.i.o. | n.i.o. | | n.i.o. | n.i.o. | | n.i.o. | n.i.o. | | 17.83 | 17.83 | | n.i.o. | n.i.o. | |
| CARNES - HUEVOS | | | | | | | | | | | | | | | | | | | | | | | | | | | | |
| Carne de Pollo entero eviscerado | Kg. | 14.17 | 13.96 | -1.48 | 14.17 | 14.17 | | 13.75 | 13.68 | -0.51 | 13.80 | 13.80 | | 13.90 | 13.90 | | 13.75 | 14.00 | 1.82 | 14.90 | 15.00 | 0.67 | 13.00 | 13.00 | | 14.50 | 14.50 | |
| Carne de cerdo en gancho | Kg. | 17.00 | 17.00 | | 18.25 | 18.25 | | 20.00 | 20.00 | | 12.50 | 13.00 | 4.00 | 22.50 | 22.50 | | 16.00 | 16.00 | | 21.50 | 21.50 | | 23.00 | 23.00 | | 18.00 | 18.00 | |
| Carne de res en gancho | Kg. | 21.50 | 21.50 | | 21.50 | 21.50 | | 20.50 | 20.50 | | 19.33 | 19.33 | | 24.00 | 24.00 | | 22.75 | 22.75 | | 21.00 | 21.00 | | 17.25 | 17.25 | | 16.50 | 16.50 | |
| Huevo (Primera Calidad) | unid. | 0.70 | 0.70 | | 0.70 | 0.70 | | 0.60 | 0.60 | | 0.60 | 0.60 | | 0.60 | 0.60 | | 0.65 | 0.65 | | 0.68 | 0.68 | | 0.68 | 0.68 | | 0.43 | 0.43 | |
| Pacú | Kg. | n.i.o. | n.i.o. | | 30.00 | 30.00 | | 25.00 | 25.00 | | 28.00 | 28.00 | | 30.00 | 30.00 | | n.i.o. | n.i.o. | | n.i.o. | n.i.o. | | 24.50 | 24.50 | | 30.83 | 30.83 | |
| Pejerrey | Kg. | 48.70 | 48.70 | | 49.57 | 49.57 | | 60.00 | 60.00 | | n.i.o. | n.i.o. | | 41.74 | 41.74 | | n.i.o. | n.i.o. | | n.i.o. | n.i.o. | | n.i.o. | n.i.o. | | n.i.o. | n.i.o. | |
| Surubí | Kg. | n.i.o. | n.i.o. | | 40.00 | 40.00 | | 40.00 | 40.00 | | 35.00 | 35.00 | | 30.00 | 30.00 | | n.i.o. | n.i.o. | | n.i.o. | n.i.o. | | 24.50 | 24.50 | | 30.00 | 30.00 | |
| Trucha | Kg. | 25.22 | 25.22 | | 24.78 | 24.78 | | 35.00 | 35.00 | | n.i.o. | n.i.o. | | 31.30 | 31.30 | | n.i.o. | n.i.o. | | n.i.o. | n.i.o. | | n.i.o. | n.i.o. | | n.i.o. | n.i.o. | |

REFERENCIA:

■ Alza ■ Baja ■ Se mantiene

n.i.o.: No Ingreso Oferta

Fuente: OAP-MDRyT

PRECIOS MAYORISTAS DE LA CARNE DE POLLO ENTERO EVISCERADO Y AZÚCAR BLANCO

29 DE MAYO DE 2019

CARNE DE POLLO — AGENCIA

| CIUDAD | SOFÍA | IMBA | ALG | PIO RICO | PROMEDIO |
|------------|--------|--------|--------|----------|----------|
| EI ALTO | 14.00 | 14.00 | n.i.o. | 13.90 | 13,97 |
| LA PAZ | 14.27 | 14.00 | n.i.o. | 14.25 | 14,17 |
| COCHABAMBA | 14.00 | 14.00 | 14.00 | 12.70 | 13,68 |
| SANTA CRUZ | 13.80 | 13.80 | n.i.o. | n.i.o. | 13,80 |
| ORURO | 14.40 | 13.50 | 13.90 | 13.80 | 13,90 |
| SUCRE | n.i.o. | 14.00 | n.i.o. | 14.00 | 14,00 |
| POTOSI | n.i.o. | 15.00 | 15.00 | n.i.o. | 15,00 |
| TRINIDAD | 14.50 | n.i.o. | n.i.o. | n.i.o. | 14,50 |

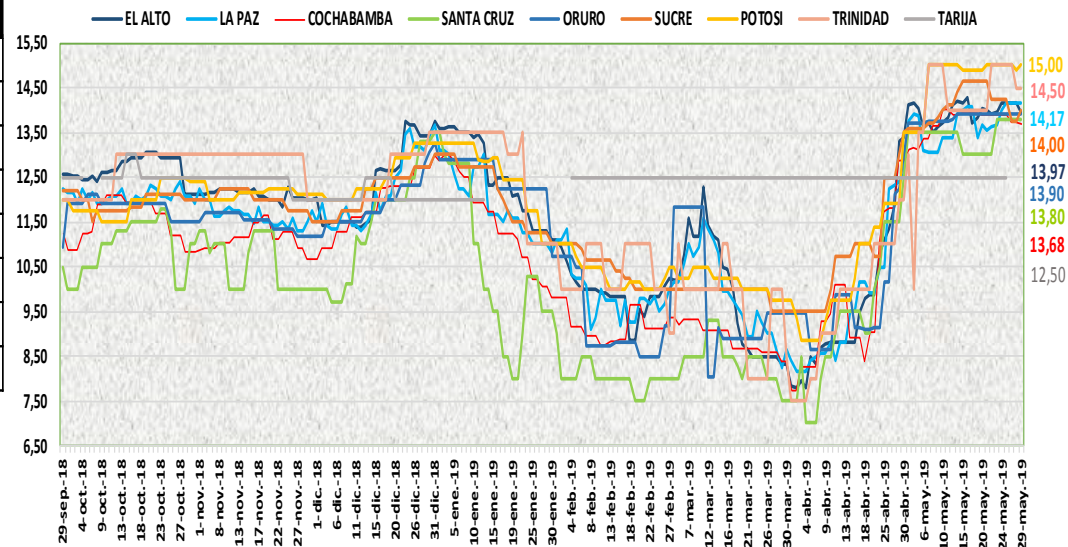

En esta jornada subió de precio de la carne de pollo entero eviscerado en las ciudades de Sucre y Potosi de la marca IMBA debido a la baja oferta de esta marca. Bajó de precio en las ciudades de El Alto y Cochabamba de las marcas SOFIA y PIO RICO debido al buen abastecimiento de estas marcas.

29 DE MAYO DE 2019

AZUCAR BLANCO — MARCAS

| CIUDAD | LA BELGICA | | UNAGRO | | GUABIRÁ | | SAN AURELIO | | BERMEJO | |
|------------|------------|--------|--------|--------|---------|--------|-------------|--------|---------|--------|
| | Bs/qq | Bs/Kg | Bs/qq | Bs/Kg | Bs/qq | Bs/Kg | Bs/qq | Bs/Kg | Bs/qq | Bs/Kg |
| EI ALTO | 163.33 | 3.55 | n.i.o. | n.i.o. | n.i.o. | n.i.o. | 160.00 | 3.48 | n.i.o. | n.i.o. |
| LA PAZ | 157.67 | 3.43 | n.i.o. | n.i.o. | n.i.o. | n.i.o. | 155.00 | 3.37 | n.i.o. | n.i.o. |
| COCHABAMBA | 155.00 | 3.37 | 160.00 | 3.48 | 165.00 | 3.59 | 155.00 | 3.37 | n.i.o. | n.i.o. |
| SANTA CRUZ | n.i.o. | n.i.o. | n.i.o. | n.i.o. | 205.00 | 4.46 | 155.00 | 3.37 | n.i.o. | n.i.o. |
| ORURO | n.i.o. | n.i.o. | 170.00 | 3.70 | n.i.o. | n.i.o. | 170.00 | 3.70 | 175.00 | 3.80 |
| SUCRE | n.i.o. | n.i.o. | n.i.o. | n.i.o. | n.i.o. | n.i.o. | 160.00 | 3.48 | 170.00 | 3.70 |
| POTOSI | n.i.o. | n.i.o. | n.i.o. | n.i.o. | n.i.o. | n.i.o. | 165.00 | 3.59 | 175.00 | 3.80 |
| TRINIDAD | n.i.o. | n.i.o. | 215.00 | 4.67 | 220.00 | 4.78 | n.i.o. | n.i.o. | n.i.o. | n.i.o. |

En esta jornada bajó de precio del azúcar blanco de las marcas LA BELGICA y SAN AURELIO debido al buen abastecimiento.

REFERENCIA:

Alza (Red square) Baja (Green square) Se mantiene (Yellow square)

n.i.o.: No Ingreso Oferta

Fuente: OAP-MDRyT

COMENTARIOS DE PRODUCTOS AGROPECUARIOS Y AGROINDUSTRIALES

El Alto. - Subieron de precio; la cebolla verde de Sapahaqui, la cebolla cabeza de Oruro, el choclo de Palca, el pimentón de Palca y Illimani se vio poca oferta, solo rezagos de ayer se vende. Bajaron de precio; la carne de pollo de la marca SOFÍA por el buen abastecimiento en el mercado, el maní de cáscara rojo, la yuca de Alto Beni, la arveja de Sorata y Temusia, la cebolla cabeza de Perú por la buena oferta de estos productos y al buen abastecimiento. Nota. - Hoy no se encontró uva blanca y morada nacional, ni importada por esta razón no se reporta.

La Paz. - Subieron de precio; la toronja rubí de Alto Beni por ser producto fresco. el nabo por la buena demanda, la cebolla cabeza de Mizque y Oruro, el tomate de Palca, tomate de Perú esto es por el poco ingreso de estos productos y por la buena demanda. Bajaron de precio; la vainita blanca, la zanahoria sin clasificar, la arveja de Palca, la cebolla cabeza de Perú esto es por la baja calidad del producto ya que son de anteriores ingresos, el arroz de la marca PERSEGUIDO y la manteca de la marca ALCON de Argentina, la harina nacional, el azúcar de las marcas SAN AURELIO y BÉLGICA esto es debido al buen abastecimiento que se tiene de estos productos, la lima de Caranavi por la buena oferta.

Cochabamba. - Subieron de precio; la papa desiré que ingreso de Pocona, la arveja de Sacaba, locoto de Colomi, el tomate y pimentón de Saipina, la zanahoria de Oruro y Capinota por la buena demanda, el limón sutil de Ansaldo y el limón tahití de Yapacani debido a que hoy se está comercializando solo con remanentes. Bajaron de precio; la carne de pollo de la marca PIO RICO, la cebolla de Oruro y de nuestro municipio debido a que su oferta es mayor a la demanda.

Santa Cruz. - Subieron de precio; la carne esto es por los festejos del día de la madre ya que su demanda se incrementó, la cebolla cabeza de Saipina de tamaños mezclados entre chicas, medianas y grandes de mediana calidad y es cebolla de bulbo aplanado, el pimentón californiano por ser de excelente calidad. Bajo de precio; la vainita esto es por el buen abastecimiento. Nota. - la cebolla de Perú está llegando de tamaño seleccionado grandes de bulbo redonda de excelente calidad, pero no se está reportando porque no es del tamaño requerido por el OAP y con precio mucho más elevado.

Oruro. - Subieron de precio; la papa huaycha de Independencia, la papa y el ají de Perú, la cebolla verde y el nabo de Paria, el pimentón de Caranavi, la cebada en grano de Sacaca por bajar la oferta, en el caso de los productos peruanos es por estar llegando con otros precios más altos.

Sucre. - Subieron de precio; la arveja procedente de Cochabamba, la cebolla verde procedente de Betanzos y Yampare, la cebolla cabeza de Mizque, el haba de Cochabamba debido a la regular oferta que se presentan estos productos en los mercados de abasto, la carne de pollo de la marca Imba de Cochabamba debido a la regular demanda que presenta este producto. Bajaron de precio; la vainita que llega en buena cantidad existiendo buena oferta de este producto proveniente de Santa Cruz y Cochabamba, la zanahoria de Potosí, Tarija y Chuquisaca por la alta oferta.

Potosí. - Subieron de precio; la carne de pollo de la marca IMBA procedente de Cochabamba debido a la baja oferta y al estudio de mercado, la cebolla cabeza de Culpina y las carreras Chuquisaca, Mizque y Cochabamba, el tomate de Tarija, la vainita de Betanzos y Colomi debido a la menor oferta, la variabilidad de precios y especulación, la mandarina encoré, la mandarina japonesa de Yapacani, el plátano de Alto Beni y Colomi debido por la buena demanda. Bajaron de precio; la leche en polvo PIL de procedente de Cochabamba, el limón sutil de Betanzos y Ckochas esto es por la buena oferta de estos productos en los mercados de abasto.

Cobija. - Bajaron de precio; el ajo y la vainita blanca arbustiva (sin clasificar) provenientes de Perú (Puerto Maldonado) esto debido a que se quiere ir terminando con el producto que estuvo durante la semana, para evitar producto acumulado, (Ajo en especial).

Trinidad. Nota. - la papa importada no ha llegado informan los distribuidores que no están dejando que ingrese productos importados, llego solo nacional el resto de los productos siguen con los mismos precios.