

N° 0170

BOLETIN DIARIO DE PRECIOS MAYORISTA

Martes, 30 de Julio de 2019

PRODUCTOS Y SUS CARACTERISTICAS	UNIDAD	EI ALTO			LA PAZ			COCHABAMBA			SANTA CRUZ			ORURO			TARIJA			SUCRE			POTOSI			COBIJA			TRINIDAD		
		29-07-19	30-07-19	VAR %	29-07-19	30-07-19	VAR %	29-07-19	30-07-19	VAR %	29-07-19	30-07-19	VAR %	29-07-19	30-07-19	VAR %	29-07-19	30-07-19	VAR %	29-07-19	30-07-19	VAR %	29-07-19	30-07-19	VAR %	29-07-19	30-07-19	VAR %			
TUBERCULOS - RAICES																															
Papa Desiree (Mediana)	@	46.25	47.50	2.70	43.89	43.89		53.33	53.33		41.00	41.00		50.00	50.00		40.63	40.63		45.00	45.00		43.13	43.75	1.44	n.i.o.	n.i.o.		63.50	65.00	2.36
Papa Huaycha o Imilla (Mediana)	@	33.54	37.78	12.64	33.15	33.15		44.44	44.44		43.00	43.00		42.22	38.89	-7.89	n.i.o.	n.i.o.		45.00	45.00		43.13	43.75	1.44	65.00	65.00		62.00	61.00	-1.61
Papa Holandesa (Mediana) IMPORTADO	@	54.44	53.33	-2.04	54.44	53.89	-1.01	n.i.o.	n.i.o.		n.i.o.	n.i.o.		n.i.o.	n.i.o.		n.i.o.	n.i.o.		n.i.o.	n.i.o.		n.i.o.	n.i.o.		60.00	60.00		45.00	n.i.o.	
Papalisa Cáscara Roja o Amarilla (Mediana)	@	50.00	50.00		45.00	45.00		35.00	35.00		35.00	35.00		33.33	33.33		32.50	32.50		30.00	30.00		50.00	50.00		n.i.o.	n.i.o.		67.50	67.50	
Yuca (Mediano - Grande)	Kg	3.04	2.61	-14.14	3.37	3.15	-6.53	3.04	3.04		1.54	1.54		5.22	5.22		2.61	2.61		2.00	2.35	17.50	n.i.o.	n.i.o.		2.61	2.61		2.93	2.93	
HORTALIZAS																															
Ajo	@	131.25	131.25		150.00	150.00		125.00	125.00		120.00	120.00		120.00	120.00		125.00	125.00		150.00	150.00		75.00	75.00		157.50	157.50		147.50	147.50	
Ají en Vaina	@	n.i.o.	n.i.o.		n.i.o.	n.i.o.		312.50	312.50		318.33	318.33		n.i.o.	n.i.o.		250.00	250.00		150.00	150.00		230.00	230.00		n.i.o.	n.i.o.		442.50	442.50	
Ají en Vaina IMPORTADO	BOLSA @	350.00	350.00		375.00	375.00		325.00	325.00		340.00	340.00		345.00	345.00		300.00	300.00		n.i.o.	n.i.o.		n.i.o.	n.i.o.		n.i.o.	n.i.o.		385.00	385.00	
Arveja Verde (Mediana)	@	125.00	100.00	-20.00	105.00	105.00		75.00	75.00		70.00	60.00	-14.29	120.00	100.00	-16.67	55.00	60.00	9.09	70.00	70.00		95.00	90.00	-5.26	105.00	105.00		120.00	120.00	
Cebolla Verde (sin clasificar)	Kg	2.90	2.97	2.41	3.04	3.26	7.24	2.43	2.43		2.96	2.78	-6.08	2.32	2.32		2.07	2.07		3.70	3.70		3.70	3.70		n.i.o.	n.i.o.		3.15	3.15	
Cebolla cabeza (Mediana)	Kg	2.78	2.78		3.57	3.48	-2.52	2.83	2.72	-3.89	3.24	3.30	1.85	3.62	3.62		3.26	3.04	-6.75	3.15	3.26	3.49	3.80	3.80		n.i.o.	n.i.o.		5.13	5.13	
Cebolla cabeza (Mediana) IMPORTADO	Kg	4.25	4.15	-2.35	4.25	4.25		n.i.o.	n.i.o.		n.i.o.	n.i.o.		n.i.o.	n.i.o.		n.i.o.	n.i.o.		n.i.o.	n.i.o.		n.i.o.	n.i.o.		4.78	4.78		3.65	n.i.o.	
Haba Verde Grande	@	n.i.o.	50.00		52.50	57.50	9.52	50.00	50.00		40.63	40.63		65.00	60.00	-7.69	52.50	52.50		60.00	60.00		70.00	70.00		100.00	100.00		119.50	119.50	
Locoto (Mediano)	Kg	6.09	6.09		6.96	6.52	-6.32	4.35	4.35		4.57	4.57		4.78	4.35	-9.00	6.09	6.09		4.35	4.35		5.65	5.65		n.i.o.	n.i.o.		5.22	5.22	
Maíz Choclo (Mediano)	100 unid.	n.i.o.	118.05		170.00	170.00		170.00	170.00		150.00	150.00		160.00	160.00		n.i.o.	n.i.o.		220.00	220.00		n.i.o.	n.i.o.		n.i.o.	n.i.o.		n.i.o.	n.i.o.	
Nabo (Mediano)	@	28.89	28.89		31.11	31.11		25.00	25.00		23.00	23.00		23.33	23.33		12.50	12.50		n.i.o.	n.i.o.		30.00	30.00		82.50	82.50		52.50	52.50	
Pimentón Californiano (sin clasificar)	Kg	n.i.o.	5.22		6.96	6.52	-6.32	5.22	5.22		3.91	3.62	-7.42	7.39	6.96	-5.82	2.83	2.83		4.78	4.78		6.52	6.52		n.i.o.	n.i.o.		11.09	11.09	
Tomate Perita Híbrido (Mediano)	Kg	3.42	3.30	-3.51	3.67	3.54	-3.54	2.64	3.08	16.67	1.71	1.71		3.42	3.42		2.20	2.20		3.18	3.18		3.42	3.42		n.i.o.	n.i.o.		4.16	4.16	
Tomate Perita Híbrido (Mediano) IMPORTADO	Kg	3.52	3.36	-4.55	3.91	3.67	-6.14	n.i.o.	n.i.o.		n.i.o.	n.i.o.		n.i.o.	n.i.o.		n.i.o.	n.i.o.		n.i.o.	n.i.o.		n.i.o.	n.i.o.		4.64	4.64		n.i.o.	n.i.o.	
Vainita Blanca Arbustiva (sin clasificar)	Kg	n.i.o.	7.28		9.13	9.57	4.82	6.52	6.52		5.65	5.65		7.83	6.96	-11.11	6.52	6.52		4.78	4.78		6.96	6.96		9.13	8.91	-2.41	7.83	7.83	
Zanahoria (sin clasificar)	Kg	2.42	2.42		2.32	2.32		2.37	2.22	-6.33	2.61	2.43	-6.90	2.17	2.17		2.93	2.72	-7.17	2.37	2.37		2.93	2.93		5.65	5.65		5.22	5.22	
Zapallo .	Kg	1.74	1.74		1.85	1.85		1.85	1.85		1.30	1.41	8.46	2.17	2.17		2.17	2.17		1.52	1.52		2.17	2.17		n.i.o.	n.i.o.		3.70	3.70	

REFERENCIA:

■ Alza ■ Baja ■ Se mantiene n.i.o.: No Ingreso Oferta

Fuente: OAP-MDRyT

PRECIOS MAYORISTA DE PRODUCTOS AGROPECUARIOS Y AGROINDUSTRIALES

PRODUCTOS Y SUS CARACTERISTICAS	UNIDAD	EI ALTO			LA PAZ			COCHABAMBA			SANTA CRUZ			ORURO			TARJA			SUCRE			POTOSI			COBIZA			TRINIDAD		
		29-07-19	30-07-19	VAR %	29-07-19	30-07-19	VAR %	29-07-19	30-07-19	VAR %	29-07-19	30-07-19	VAR %	29-07-19	30-07-19	VAR %	29-07-19	30-07-19	VAR %	29-07-19	30-07-19	VAR %	29-07-19	30-07-19	VAR %	29-07-19	30-07-19	VAR %			
FRUTAS																															
Banana Cavendish (Mediana)	100 unid.	28.00	28.00		27.67	27.67		45.00	45.00		35.00	35.00		35.00	30.00	14.29	40.00	40.00		35.00	35.00		38.00	38.00		70.00	70.00		35.00	35.00	
Damasco (Mediano)	100 unid.	n.i.o.	n.i.o.		n.i.o.	n.i.o.		n.i.o.	n.i.o.		n.i.o.	n.i.o.		n.i.o.	n.i.o.		n.i.o.	n.i.o.		n.i.o.	n.i.o.		n.i.o.	n.i.o.		n.i.o.	n.i.o.		n.i.o.	n.i.o.	
Durazno (Mediano)	100 unid.	n.i.o.	n.i.o.		n.i.o.	n.i.o.		n.i.o.	n.i.o.		n.i.o.	n.i.o.		n.i.o.	n.i.o.		n.i.o.	n.i.o.		n.i.o.	n.i.o.		n.i.o.	n.i.o.		n.i.o.	n.i.o.		n.i.o.	n.i.o.	
Durazno (Mediano) IMPORTADO	100 unid.	n.i.o.	n.i.o.		n.i.o.	n.i.o.		n.i.o.	n.i.o.		n.i.o.	n.i.o.		n.i.o.	n.i.o.		n.i.o.	n.i.o.		n.i.o.	n.i.o.		n.i.o.	n.i.o.		n.i.o.	n.i.o.		n.i.o.	n.i.o.	
Frutilla (sin clasificar)	CAJA 100 unid.	n.i.o.	15.00		15.50	15.50		17.00	17.00		9.99	9.99		n.i.o.	n.i.o.		18.00	18.00		17.00	17.00		n.i.o.	n.i.o.		n.i.o.	n.i.o.		n.i.o.	n.i.o.	
Limón Tahití (Mediano)	100 unid.	28.00	28.00		30.00	30.00		28.00	28.00		12.50	12.50		32.50	30.00	-7.69	n.i.o.	n.i.o.		27.00	27.00		35.00	37.50	7.14	n.i.o.	n.i.o.		37.50	37.50	
Limón Sutil (Mediano)	100 unid.	n.i.o.	n.i.o.		n.i.o.	n.i.o.		40.00	40.00		32.00	32.00		35.00	35.00		25.00	25.00		35.00	35.00		32.50	32.50		47.50	47.50		37.50	37.50	
Mandarina Criolla (Mediana)	100 unid.	n.i.o.	n.i.o.		25.00	25.00		20.00	20.00		n.i.o.	n.i.o.		25.00	25.00		20.00	20.00		n.i.o.	n.i.o.		40.00	40.00		n.i.o.	n.i.o.		n.i.o.	n.i.o.	
Mandarina Japonesa (Mediano - Grande)	100 unid.	n.i.o.	n.i.o.		29.00	29.00		20.00	20.00		12.00	12.00		25.00	25.00		25.00	25.00		29.00	29.00		37.50	n.i.o.		80.00	80.00		40.00	40.00	
Manga Manzana (Mediana)	100 unid.	n.i.o.	n.i.o.		n.i.o.	n.i.o.		n.i.o.	n.i.o.		n.i.o.	n.i.o.		n.i.o.	n.i.o.		n.i.o.	n.i.o.		n.i.o.	n.i.o.		n.i.o.	n.i.o.		n.i.o.	n.i.o.		n.i.o.	n.i.o.	
Manga Manzana (Mediana) IMPORTADO	CAJA 100 unid.	n.i.o.	n.i.o.		n.i.o.	n.i.o.		n.i.o.	n.i.o.		n.i.o.	n.i.o.		n.i.o.	n.i.o.		n.i.o.	n.i.o.		n.i.o.	n.i.o.		n.i.o.	n.i.o.		n.i.o.	n.i.o.		n.i.o.	n.i.o.	
Manzana (Mediana)	100 unid.	n.i.o.	n.i.o.		n.i.o.	n.i.o.		n.i.o.	n.i.o.		n.i.o.	n.i.o.		n.i.o.	n.i.o.		n.i.o.	n.i.o.		n.i.o.	n.i.o.		n.i.o.	n.i.o.		n.i.o.	n.i.o.		n.i.o.	n.i.o.	
Manzana Red Delicious Mapleado (Mediana) IMPORTADO	100 unid.	n.i.o.	170.00		165.00	165.00		160.00	160.00		122.50	122.50		n.i.o.	n.i.o.		195.00	195.00		180.00	180.00		150.00	150.00		147.92	147.92		87.50	87.50	
Naranja Injerto (Mediano)	100 unid.	32.00	32.00		30.00	30.00		30.00	30.00		25.00	24.00	-4.00	35.00	35.00		25.00	25.00		50.00	50.00		35.00	35.00		50.00	50.00		40.00	40.00	
Naranja Criolla (Mediana)	100 unid.	25.00	25.00		25.00	25.00		n.i.o.	n.i.o.		27.00	27.00		35.00	35.00		25.00	25.00		29.00	29.00		35.00	35.00		60.00	60.00		n.i.o.	n.i.o.	
Palta Bacon (Mediano)	100 unid.	n.i.o.	n.i.o.		n.i.o.	n.i.o.		n.i.o.	n.i.o.		n.i.o.	n.i.o.		n.i.o.	n.i.o.		350.00	350.00		n.i.o.	n.i.o.		n.i.o.	n.i.o.		n.i.o.	n.i.o.		n.i.o.	n.i.o.	
Papaya Salviettí (Mediana)	100 unid.	645.00	640.00	-0.78	660.00	660.00		600.00	600.00		300.00	350.00	16.67	650.00	650.00		590.00	590.00		600.00	600.00		675.00	675.00		550.00	550.00		475.00	475.00	
Piña Pucallpa (Mediana)	100 unid.	650.00	650.00		640.00	640.00		500.00	500.00		350.00	275.00	-21.43	1100.00	1100.00		800.00	800.00		800.00	800.00		950.00	950.00		520.00	520.00		425.00	425.00	
Plátano (Mediano)	100 unid.	43.50	43.50		47.50	47.50		60.00	60.00		24.00	24.00		40.00	40.00		40.00	40.00		50.00	50.00		75.00	75.00		57.50	57.50		30.00	30.00	
Sandia (Mediano)	Kg.	2.97	2.97		2.83	2.83		2.07	2.07		1.09	1.09		3.04	3.04		n.i.o.	n.i.o.		1.96	1.96		2.39	2.39		1.96	1.96		3.21	3.21	
Toronja Ruby Red (Mediana)	100 unid.	67.50	67.50		67.50	67.50		80.00	80.00		32.67	32.50	-0.52	70.00	70.00		45.00	45.00		50.00	50.00		90.00	90.00		82.50	82.50		37.50	37.50	
Uva Blanca	Kg.	n.i.o.	n.i.o.		n.i.o.	n.i.o.		n.i.o.	n.i.o.		n.i.o.	n.i.o.		n.i.o.	n.i.o.		n.i.o.	n.i.o.		n.i.o.	n.i.o.		n.i.o.	n.i.o.		n.i.o.	n.i.o.		n.i.o.	n.i.o.	
Uva Negra	Kg.	n.i.o.	n.i.o.		n.i.o.	n.i.o.		n.i.o.	n.i.o.		n.i.o.	n.i.o.		n.i.o.	n.i.o.		n.i.o.	n.i.o.		n.i.o.	n.i.o.		n.i.o.	n.i.o.		n.i.o.	n.i.o.		n.i.o.	n.i.o.	
Uva Negra IMPORTADO	Kg.	n.i.o.	n.i.o.		n.i.o.	n.i.o.		n.i.o.	n.i.o.		n.i.o.	n.i.o.		n.i.o.	n.i.o.		n.i.o.	n.i.o.		n.i.o.	n.i.o.		n.i.o.	n.i.o.		15.00	15.00		n.i.o.	n.i.o.	
Uva Blanca IMPORTADO	Kg.	n.i.o.	n.i.o.		n.i.o.	n.i.o.		n.i.o.	n.i.o.		13.04	13.04		n.i.o.	n.i.o.		n.i.o.	n.i.o.		n.i.o.	n.i.o.		n.i.o.	n.i.o.		24.35	24.35		n.i.o.	n.i.o.	
CARNES - HUEVOS																															
Carne de Pollo entero eviscerado	Kg.	14.27	14.27		13.35	13.35		13.63	13.63		13.00	13.50	3.85	13.25	13.85	4.53	12.50	12.50		13.25	13.50	1.89	14.00	14.00		13.00	13.00		15.00	15.00	
Carne de cerdo en gancho	Kg.	17.00	17.50	2.94	18.25	18.25		20.00	20.00		16.00	16.00		20.50	20.50		22.00	22.00		17.50	17.50		21.50	21.50		23.00	23.00		18.50	18.50	
Carne de res en gancho	Kg.	21.50	21.50		21.50	21.50		20.50	20.50		19.00	19.00		24.00	24.00		22.25	22.25		22.75	22.75		21.00	21.00		17.25	17.25		16.50	16.50	
Huevo (Primera Calidad) .	unid.	0.80	0.80		0.70	0.70		0.60	0.60		0.62	0.62		0.60	0.60		0.60	0.60		0.68	0.68		0.68	0.68		0.68	0.68		0.52	0.52	
Pacú .	Kg.	n.i.o.	n.i.o.		30.00	30.00		25.00	25.00		25.00	25.00		30.00	30.00		n.i.o.	n.i.o.		n.i.o.	n.i.o.		n.i.o.	n.i.o.		24.50	24.50		28.50	28.50	
Pejerrey .	Kg.	53.91	53.91		55.22	55.22		60.00	60.00		n.i.o.	n.i.o.		54.43	54.43		n.i.o.	n.i.o.		n.i.o.	n.i.o.		n.i.o.	n.i.o.		n.i.o.	n.i.o.		n.i.o.	n.i.o.	
Surubí .	Kg.	n.i.o.	n.i.o.		41.00	41.00		38.00	38.00		30.00	30.00		40.00	40.00		n.i.o.	n.i.o.		n.i.o.	n.i.o.		n.i.o.	n.i.o.		24.50	24.50		27.00	27.00	
Trucha .	Kg.	25.22	25.22		29.13	29.13		35.00	35.00		n.i.o.	n.i.o.		31.30	31.30		n.i.o.	n.i.o.		n.i.o.	n.i.o.		n.i.o.	n.i.o.		n.i.o.	n.i.o.		n.i.o.	n.i.o.	

REFERENCIA:

■ Alza ■ Baja ■ Se mantiene

n.i.o.: No Ingreso Oferta

Fuente: OAP-MDRyT

PRECIOS MAYORISTA DE PRODUCTOS AGROPECUARIOS Y AGROINDUSTRIALES

PRODUCTOS Y SUS CARACTERISTICAS	UNIDAD	EI ALTO			LA PAZ			COCHABAMBA			SANTA CRUZ			ORURO			TARIJA			SUCRE			POTOSI			COBIJA			TRINIDAD		
		29-07-19	30-07-19	VAR %	29-07-19	30-07-19	VAR %	29-07-19	30-07-19	VAR %	29-07-19	30-07-19	VAR %	29-07-19	30-07-19	VAR %	29-07-19	30-07-19	VAR %	29-07-19	30-07-19	VAR %	29-07-19	30-07-19	VAR %	29-07-19	30-07-19	VAR %	29-07-19	30-07-19	VAR %
GRANOS - AGROINDUSTRIALES																															
Aceite vegetal a granel	Lt.	7.50	7.50		7.40	7.40		7.63	7.63		7.25	7.25		7.50	7.50		n.i.o.	n.i.o.		7.10	7.10		7.50	7.50		n.i.o.	n.i.o.		9.00	9.00	
Aceite vegetal envasado	BIDON 900 cc.	10.25	10.25		9.91	9.91		10.42	10.42		9.16	9.16		10.50	10.50		9.30	9.30		10.50	10.50		10.25	10.25		n.i.o.	n.i.o.		6.98	6.98	
Aceite vegetal envasado IMPORTADO	BIDON 900 cc.	7.20	7.20		7.65	7.65		n.i.o.	n.i.o.		7.50	7.50		7.99	7.99		6.75	6.75		7.20	7.20		6.89	6.89		6.60	6.60		7.38	7.38	
Amaranto	46 Kg.	n.i.o.	n.i.o.		n.i.o.	n.i.o.		n.i.o.	n.i.o.		n.i.o.	n.i.o.		n.i.o.	n.i.o.		n.i.o.	n.i.o.		n.i.o.	n.i.o.		n.i.o.	n.i.o.		n.i.o.	n.i.o.		n.i.o.	n.i.o.	
Arroz de primera	qq.	303.33	303.33		311.67	311.67		290.00	290.00		292.50	292.50		290.00	290.00		300.00	300.00		265.00	265.00		280.00	280.00		n.i.o.	n.i.o.		185.00	185.00	
Arroz económico	qq.	200.00	200.00		215.00	215.00		207.50	207.50		177.50	177.50		220.00	220.00		180.00	180.00		180.00	180.00		200.00	200.00		n.i.o.	n.i.o.		162.50	162.50	
Arroz de segunda	qq.	262.50	262.50		260.00	260.00		250.00	250.00		230.00	230.00		250.00	250.00		210.00	210.00		245.00	245.00		240.00	240.00		n.i.o.	n.i.o.		170.00	170.00	
Arroz de primera IMPORTADO	qq.	213.90	213.90		220.00	220.00		230.00	230.00		260.67	260.67		230.00	230.00		202.40	202.40		220.80	220.80		n.i.o.	n.i.o.		214.67	214.67		276.00	276.00	
Azúcar blanco	qq.	160.00	160.00		155.00	155.00		150.00	150.00		140.00	140.00		170.00	170.00		160.00	160.00		150.00	150.00		150.00	150.00		n.i.o.	n.i.o.		217.50	217.50	
Azúcar blanco IMPORTADO	SACO qq.	n.i.o.	n.i.o.		n.i.o.	n.i.o.		n.i.o.	n.i.o.		n.i.o.	n.i.o.		n.i.o.	n.i.o.		n.i.o.	n.i.o.		n.i.o.	n.i.o.		n.i.o.	n.i.o.		170.20	170.20		n.i.o.	n.i.o.	
Café molido	Kg.	n.i.o.	n.i.o.		42.00	42.00		40.00	40.00		40.00	40.00		45.00	45.00		50.00	50.00		n.i.o.	n.i.o.		40.00	40.00		n.i.o.	n.i.o.		n.i.o.	n.i.o.	
Café en grano (Mediano)	qq.	n.i.o.	n.i.o.		n.i.o.	n.i.o.		n.i.o.	n.i.o.		n.i.o.	n.i.o.		n.i.o.	n.i.o.		3986.67	3986.67		n.i.o.	n.i.o.		n.i.o.	n.i.o.		n.i.o.	n.i.o.		n.i.o.	n.i.o.	
Cebada en grano	@	47.50	47.50		49.38	49.38		35.00	35.00		n.i.o.	n.i.o.		45.00	45.00		n.i.o.	n.i.o.		22.50	22.50		27.50	27.50		n.i.o.	n.i.o.		n.i.o.	n.i.o.	
Charque de llama	Kg.	54.00	54.00		n.i.o.	n.i.o.		68.00	68.00		n.i.o.	n.i.o.		120.00	120.00		n.i.o.	n.i.o.		165.00	165.00		110.00	110.00		n.i.o.	n.i.o.		n.i.o.	n.i.o.	
Chuño (Mediano)	qq.	352.50	352.50		365.00	365.00		370.00	370.00		400.00	400.00		300.00	300.00		480.00	480.00		560.00	560.00		470.00	470.00		n.i.o.	n.i.o.		815.00	815.00	
Fideo	@	75.00	75.00		75.00	75.00		68.00	68.00		73.00	73.00		78.00	78.00		75.00	75.00		70.00	70.00		67.50	67.50		90.00	90.00		75.00	75.00	
Frejol Negro (Mediano)	qq.	390.00	390.00		375.00	375.00		360.00	360.00		198.75	198.75		n.i.o.	n.i.o.		n.i.o.	n.i.o.		275.00	275.00		n.i.o.	n.i.o.		n.i.o.	n.i.o.		n.i.o.	n.i.o.	
Girasol (Pequeño color café rayado)	qq.	n.i.o.	n.i.o.		n.i.o.	n.i.o.		n.i.o.	n.i.o.		n.i.o.	n.i.o.		n.i.o.	n.i.o.		n.i.o.	n.i.o.		n.i.o.	n.i.o.		n.i.o.	n.i.o.		n.i.o.	n.i.o.		n.i.o.	n.i.o.	
Harina blanca	46 Kg.	180.00	180.00		181.62	181.62		174.80	174.80		184.00	184.00		n.i.o.	n.i.o.		n.i.o.	n.i.o.		n.i.o.	n.i.o.		n.i.o.	n.i.o.		n.i.o.	n.i.o.		215.00	215.00	
Harina blanca IMPORTADO	SACO 46 Kg.	161.00	161.00		163.76	163.76		170.20	170.20		165.60	165.60		165.60	165.60		165.60	165.60		170.20	170.20		165.60	165.60		214.06	214.06		184.00	184.00	
Leche fluida	BIDON 946 ml.	5.70	5.70		5.70	5.70		5.70	5.70		5.70	5.70		5.60	5.60		4.75	4.75		5.50	5.50		6.00	6.00		n.i.o.	n.i.o.		5.88	5.88	
Leche en polvo	LATA 2500 grs.	150.00	150.00		150.00	150.00		160.00	160.00		150.00	150.00		163.00	163.00		150.00	150.00		155.00	155.00		160.00	160.00		165.00	165.00		166.25	166.25	
Manteca de cerdo IMPORTADO	LATA 17 Kg.	210.00	210.00		215.00	215.00		217.00	217.00		180.00	180.00		220.00	220.00		225.00	225.00		215.00	215.00		230.00	230.00		n.i.o.	n.i.o.		n.i.o.	n.i.o.	
Manteca vegetal	CAJA 17 Kg.	215.00	215.00		212.00	212.00		225.00	225.00		215.00	215.00		200.00	200.00		219.00	219.00		210.00	210.00		220.00	220.00		n.i.o.	n.i.o.		217.50	217.50	
Maní con cáscara rojo	qq.	351.67	351.67		360.00	360.00		430.00	430.00		350.00	350.00		457.50	457.50		400.00	400.00		370.00	370.00		420.00	420.00		n.i.o.	n.i.o.		n.i.o.	n.i.o.	
Maíz Blanco (Grande)	qq.	360.00	360.00		560.00	560.00		400.00	400.00		360.00	360.00		360.00	360.00		310.00	310.00		240.00	240.00		280.00	280.00		n.i.o.	n.i.o.		n.i.o.	n.i.o.	
Maíz amarillo duro	qq.	112.50	112.50		115.00	115.00		80.00	80.00		60.00	60.00		87.50	87.50		65.00	65.00		75.00	75.00		120.00	120.00		79.58	79.58		85.00	85.00	
Maíz amarillo duro IMPORTADO	qq.	n.i.o.	n.i.o.		n.i.o.	n.i.o.		n.i.o.	n.i.o.		n.i.o.	n.i.o.		n.i.o.	n.i.o.		n.i.o.	n.i.o.		n.i.o.	n.i.o.		n.i.o.	n.i.o.		n.i.o.	n.i.o.		n.i.o.	n.i.o.	
Quinua Real	qq.	780.00	780.00		850.00	850.00		750.00	750.00		n.i.o.	n.i.o.		555.00	555.00		n.i.o.	n.i.o.		n.i.o.	n.i.o.		680.00	680.00		n.i.o.	n.i.o.		n.i.o.	n.i.o.	
Sorgo	qq.	n.i.o.	n.i.o.		100.00	100.00		60.00	60.00		50.00	50.00		87.50	87.50		n.i.o.	n.i.o.		62.50	62.50		100.00	100.00		n.i.o.	n.i.o.		n.i.o.	n.i.o.	
Soya en grano	qq.	200.00	200.00		230.00	230.00		230.00	230.00		150.00	150.00		n.i.o.	n.i.o.		n.i.o.	n.i.o.		190.00	190.00		n.i.o.	n.i.o.		n.i.o.	n.i.o.		n.i.o.	n.i.o.	
Sésamo (Escobero)	qq.	n.i.o.	n.i.o.		n.i.o.	n.i.o.		780.00	780.00		n.i.o.	n.i.o.		n.i.o.	n.i.o.		n.i.o.	n.i.o.		n.i.o.	n.i.o.		n.i.o.	n.i.o.		n.i.o.	n.i.o.		n.i.o.	n.i.o.	
Trigo en grano	qq.	220.00	220.00		230.00	230.00		210.00	210.00		n.i.o.	n.i.o.		n.i.o.	n.i.o.		155.00	155.00		145.00	145.00		155.00	155.00		n.i.o.	n.i.o.		n.i.o.	n.i.o.	
Trigo pelado	qq.	250.00	250.00		275.00	275.00		340.00	340.00		250.00	250.00		315.00	315.00		245.00	245.00		205.00	205.00		320.00	320.00		n.i.o.	n.i.o.		n.i.o.	n.i.o.	
Tunta	9 Kg.	860.00	860.00		1010.00	1010.00		730.00	730.00		720.00	720.00		1040.00	1040.00		960.00	960.00		n.i.o.	n.i.o.		n.i.o.	n.i.o.		n.i.o.	n.i.o.		n.i.o.	n.i.o.	
Tunta . IMPORTADO	50 Kg.	1116.67	1116.67		1140.00	1140.00		1010.00	1010.00		869.57	869.57		1200.00	1200.00		n.i.o.	n.i.o.		n.i.o.	n.i.o.		n.i.o.	n.i.o.		n.i.o.	n.i.o.		n.i.o.	n.i.o.	

Nota: El precio de pollo que se reflejan en el boletín diario correspondiente a la ciudad de Tarija, pertenece a la producción local.

REFERENCIA:  Alza  Baja  Se mantiene n.i.o.: No Ingreso Oferta

Fuente: OAP-MDRyT

PRECIOS MAYORISTAS DE LA CARNE DE POLLO ENTERO EVISCERADO Y AZÚCAR BLANCO

30 DE JULIO DE 2019

CARNE DE POLLO — AGENCIA

CIUDAD	SOFÍA	IMBA	ALG	PIO RICO	PROMEDIO
EI ALTO	14.50	14.50	n.i.o.	13.80	14,27
LA PAZ	13.40	13.75	n.i.o.	12.90	13,35
COCHABAMBA	13.50	14.00	14.00	13.00	13,63
SANTA CRUZ	13.50	13.50	n.i.o.	n.i.o.	13,50
ORURO	14.30	13.00	14.10	14.00	13,85
SUCRE	n.i.o.	13.80	n.i.o.	13.20	13,50
POTOSI	n.i.o.	14.00	14.00	n.i.o.	14,00
TRINIDAD	15.00	n.i.o.	n.i.o.	n.i.o.	15,00

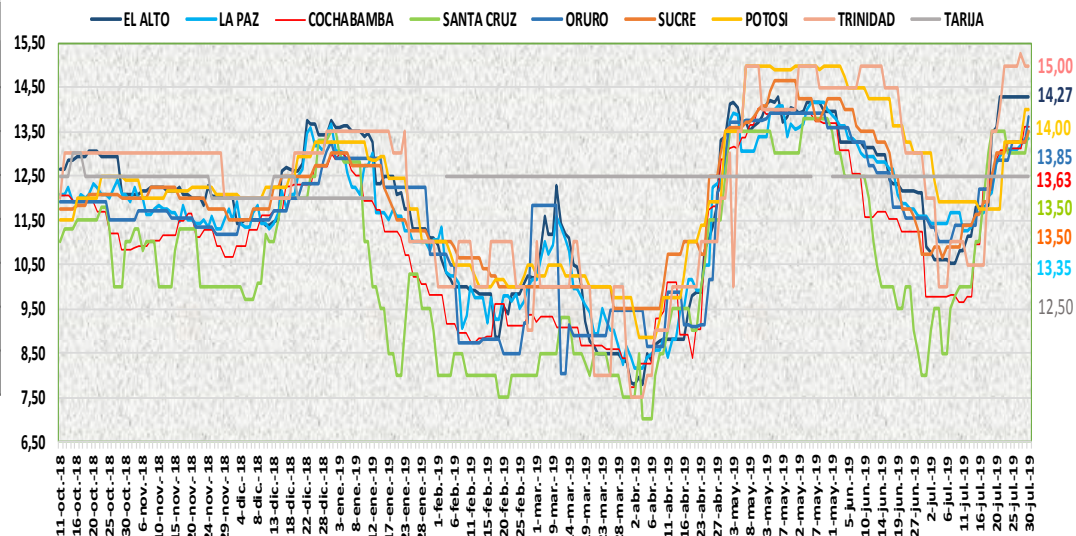

En esta jornada subió de precio de la carne de pollo entero eviscerado en las ciudades de Santa Cruz, Oruro y Sucre de las marcas SOFIA, IMBA, ALG y PIO RICO debido al poco abastecimiento en centros de abasto y baja producción en los mataderos debido a inestabilidad de precios del sector avícola.

30 DE JULIO DE 2019

AZUCAR BLANCO — MARCAS

CIUDAD	LA BELGICA		UNAGRO		GUABIRÁ		SAN AURELIO		BERMEJO	
	Bs/qq	Bs/Kg	Bs/qq	Bs/Kg	Bs/qq	Bs/Kg	Bs/qq	Bs/Kg	Bs/qq	Bs/Kg
EI ALTO	163.33	3.55	n.i.o.	n.i.o.	n.i.o.	n.i.o.	160.00	3.48	n.i.o.	n.i.o.
LA PAZ	160.00	3.48	n.i.o.	n.i.o.	n.i.o.	n.i.o.	155.00	3.37	n.i.o.	n.i.o.
COCHABAMBA	150.00	3.26	150.00	3.26	150.00	3.26	150.00	3.26	n.i.o.	n.i.o.
SANTA CRUZ	n.i.o.	n.i.o.	n.i.o.	n.i.o.	205.00	4.46	140.00	3.04	n.i.o.	n.i.o.
ORURO	n.i.o.	n.i.o.	170.00	3.70	n.i.o.	n.i.o.	170.00	3.70	180.00	3.91
SUCRE	n.i.o.	n.i.o.	n.i.o.	n.i.o.	n.i.o.	n.i.o.	150.00	3.26	160.00	3.48
TARIJA	n.i.o.	n.i.o.	n.i.o.	n.i.o.	n.i.o.	n.i.o.	n.i.o.	n.i.o.	160.00	3.48
POTOSI	n.i.o.	n.i.o.	n.i.o.	n.i.o.	n.i.o.	n.i.o.	150.00	3.26	175.00	3.80
TRINIDAD	n.i.o.	n.i.o.	215.00	4.67	220.00	4.78	n.i.o.	n.i.o.	n.i.o.	n.i.o.

En esta jornada se mantiene estable el precio del azúcar blanco en sus diferentes marcas en las ocho ciudades capitales.

REFERENCIA:

Alza Baja Se mantiene

n.i.o.: No Ingreso Oferta

Fuente: OAP-MDRyT

COMENTARIOS DE PRODUCTOS AGROPECUARIOS Y AGROINDUSTRIALES

El Alto. - Subieron de precio; la carne de cerdo el kilo gancho indican los informantes que es debido a las fuertes heladas de la temporada, la papa desiré de Villazón - Tarija por la baja oferta en el mercado, la papa huaycha de Patacamaya, Cochabamba y Palca la oferta en el mercado se ve normal se puede decir que hay especulación de parte de los comerciantes. Bajaron de precio; la papa holandesa de Perú, la yuca de Alto Beni, la cebolla verde de Sapahaqui por la buena oferta de estos productos en los mercados de abasto, la cebolla verde de Mizque es más económico hoy aún se vende rezago del día anterior, el tomate de nacional e importada, la cebolla cabeza importada, la arveja blanca de La Paz, la arveja verde de Cochabamba debido a que llegó productos frescos y se veo buen abastecimiento en el mercado. Nota. - Hoy se reporta la manzana red delicious de Argentina hay buen abastecimiento.

La Paz. - Subieron de precio; la cebolla verde procedente de Sapahaqui, el haba que ingresa de Copacabana y Sorata este incremento se debe por el poco ingreso. Bajaron de precio; la cebolla cabeza de Mizque, el locoto de Cochabamba, el pimentón de Sorata y Palca, el tomate tanto nacional como el peruano es por el incremento en su oferta ya que la mayoría de estos productos son rezagos, la papa holandesa de Perú, la yuca grande de Alto Beni por la buena oferta.

Cochabamba. - Subió de precio; el tomate ya que solo se comercializa con remanentes y esto hace que la demanda sea mayor a la oferta. Bajaron de precio; la cebolla cabeza y la zanahoria que ingresaron desde Mizque y Sipe Sipe por la baja demanda no era buena y es por esta razón que las comerciantes bajaron los precios para poder comercializar lo antes posible.

Santa Cruz. - Subieron de precio; la carne de pollo continúa provocando alzas en sus precios en los mercados, la baja disponibilidad de aves por la pausa productiva ocasionada por la crisis económica que aqueja al sector sigue generando irregularidades e inestabilidad en el abastecimiento.

Oruro. - Subieron de precio; la carne de pollo en las distintas marcas por llegar pocos volúmenes. Bajaron de precio; el locoto de Colomi, el pimentón de Caranavi, la papa huaycha de Independencia, la arveja de Colquiri, el haba de Cochabamba, el locoto de Colomi, el pimentón de Caranavi, la vainita de Colomi, la banana de Alto Beni, el limón Tahití de Yapacani por la buena oferta que se tiene de estos productos.

Sucre. - Subieron de precio; la carne de pollo de las marcas IMBA y PIO RICO provenientes de Cochabamba debido a la regular oferta que presentan estos productos, la cebolla cabeza proveniente de Cochabamba debido a la regular oferta y buena demanda que se tiene de este producto, la yuca de Santa Cruz por la llegada en poca cantidad y la buena demanda que tiene este producto para este día.

Tarija. - Subieron de precio; la arveja verde de procedencia de Entre Ríos y Bermejo, esto es por la buena demanda, hoy no se verifico mucho ingreso en comparación al día de ayer. Bajaron de precio; la cebolla verde de Cochabamba y Tarija, la zanahoria (Sin clasificar) de procedencia de Tomayapo, El Puente y Tarija debido a que hubo mucha oferta de los mismos.

Potosí. - Subieron de precio; la lechuga de Potosí debido a la reducción de la oferta, El limón tahití de Yapacani y Alto Beni debido a la reducción de su oferta de estos productos en los mercados. Bajaron de precio; la arveja de Tarija y Saipina por la mejora de la oferta y nuevos ingresos a los mercados.

Cobija. - Bajo de precio; la vainita blanca de Perú (Puerto Maldonado) esto debido a que quieren acabar con el este producto, debido a una baja demanda.

Trinidad. - Subieron de precio; la papa desiré, la papa huaycha por el moderado abastecimiento, no hay mucho tomate por eso sigue con los mismos precios los comerciantes dicen que hubo helada en los valles de Santa Cruz que por eso no hay mucho tomate. Nota. - la papa y cebolla cabeza de Perú para hoy día no hay al por mayor.