

# BOLETIN DE PRECIOS



N.º 176

BOLETIN DIARIO DE PRECIOS MAYORISTA

Jueves, 30 de Septiembre de 2021

PRODUCTOS Y SUS CARACTERISTICAS	UNIDAD	EI ALTO			LA PAZ			COCHABAMBA			SANTA CRUZ			ORURO			SUCRE			POTOSI			COBIJA			TRINIDAD		
		29-09-21	30-09-21	VAR%	29-09-21	30-09-21	VAR%	29-09-21	30-09-21	VAR%	29-09-21	30-09-21	VAR%	29-09-21	30-09-21	VAR%	29-09-21	30-09-21	VAR%	29-09-21	30-09-21	VAR%	29-09-21	30-09-21	VAR%	29-09-21	30-09-21	VAR%
<b>TUBERCULOS - RAICES</b>																												
Papa Desiree (Mediana)	@	33.75	33.75		38.75	37.50	-3.23	26.67	26.67		33.50	33.50		30.63	35.00	14.27	20.00	20.00		28.75	28.75		n.i.o.	n.i.o.		38.00	38.00	
Papa Huaycha o Imilla (Mediana)	@	30.00	31.11	3.70	32.22	32.22		27.78	27.78		20.00	20.00		25.00	25.00		27.00	27.00		25.63	25.63		60.00	60.00		37.50	37.50	
Papa Holandesa (Mediana) IMPORTADO	@	42.00	40.00	-4.76	43.00	42.00	-2.33	n.i.o.	n.i.o.		n.i.o.	n.i.o.		n.i.o.	n.i.o.		n.i.o.	n.i.o.		n.i.o.	n.i.o.		50.00	50.00		n.i.o.	n.i.o.	
Papalisa Cáscara Roja o Amarilla (Mediana)	@	41.32	43.75	5.88	47.78	45.56	-4.65	26.67	26.67		20.00	15.00	-25.00	23.33	24.44	4.76	25.00	25.00		45.00	45.00		n.i.o.	n.i.o.		40.00	40.00	
Yuca (Mediano - Grande)	Kg.	4.13	4.13		n.i.o.	n.i.o.		1.74	1.74		2.09	2.09		5.76	5.94	3.13	2.61	2.61		n.i.o.	n.i.o.		2.17	2.17		2.66	2.66	
<b>HORTALIZAS</b>																												
Ajo	@	137.50	137.50		125.00	125.00		100.00	100.00		112.50	112.50		170.00	170.00		180.00	180.00		130.00	130.00		195.50	195.50		330.00	330.00	
Aji en Vaina	@	320.00	320.00		310.00	310.00		225.00	225.00		205.00	205.00		n.i.o.	n.i.o.		170.00	170.00		240.00	240.00		n.i.o.	n.i.o.		387.50	387.50	
Aji en Vaina IMPORTADO	BOLSA @	350.00	350.00		380.00	380.00		350.00	350.00		340.00	340.00		400.00	400.00		n.i.o.	n.i.o.		n.i.o.	n.i.o.		517.50	517.50		n.i.o.	n.i.o.	
Arveja Verde (Mediana)	@	78.75	75.00	-4.76	85.00	78.33	-7.85	50.00	60.00	20.00	40.00	40.00		67.50	65.00	-3.70	50.00	45.00	-10.00	70.00	70.00		n.i.o.	n.i.o.		132.00	132.00	
Cebolla Verde (sin clasificar)	Kg.	0.96	0.96		1.16	1.09	-6.03	1.74	1.74		1.74	1.74		1.45	1.45		1.74	1.74		1.30	1.22	-6.15	n.i.o.	n.i.o.		2.17	2.17	
Cebolla cabeza Roja (Mediana)	Kg.	0.70	0.70		0.70	0.70		0.48	0.39	-18.75	0.87	0.87		0.61	0.65	6.56	0.43	0.43		0.71	0.82	15.49	3.48	3.48		2.83	2.83	
Cebolla cabeza Roja (Mediana) IMPORTADO	Kg.	n.i.o.	n.i.o.		n.i.o.	n.i.o.		n.i.o.	n.i.o.		n.i.o.	n.i.o.		n.i.o.	n.i.o.		n.i.o.	n.i.o.		n.i.o.	n.i.o.		3.91	3.91		n.i.o.	n.i.o.	
Haba Verde Grande	@	41.67	45.56	9.34	44.72	43.61	-2.48	20.00	18.33	-8.35	20.00	20.00		25.83	25.83		40.00	35.00	-12.50	35.00	30.00	-14.29	n.i.o.	n.i.o.		86.00	86.00	
Locoto (Mediano)	Kg.	5.43	5.43		5.65	5.36	-5.13	2.83	2.83		3.04	3.04		3.04	3.04		2.39	2.83	18.41	3.04	3.04		13.04	n.i.o.		n.i.o.	n.i.o.	
Maíz Choclo (Mediano)	100 unid.	200.00	207.69	3.84	190.00	190.00		250.00	250.00		250.00	250.00		n.i.o.	n.i.o.		n.i.o.	n.i.o.		n.i.o.	n.i.o.		n.i.o.	n.i.o.		n.i.o.	n.i.o.	
Nabo (Mediano)	@	15.51	14.44	-6.90	14.89	14.33	-3.76	12.22	12.22		20.00	30.00	50.00	13.06	13.06		n.i.o.	n.i.o.		22.00	22.00		n.i.o.	n.i.o.		n.i.o.	n.i.o.	
Pimentón Californiano (sin clasificar)	Kg.	5.22	5.65	8.24	5.29	5.58	5.48	6.96	6.09	-12.50	1.74	1.74		6.96	6.96		3.48	2.61	-25.00	6.09	6.09		n.i.o.	n.i.o.		11.30	11.30	
Tomate Perita Híbrido (Mediano)	Kg.	5.44	5.50	1.10	5.67	5.67		5.28	5.28		3.52	3.41	-3.13	5.72	5.83	1.92	4.84	4.84		6.16	6.16		n.i.o.	n.i.o.		6.11	6.11	
Tomate Perita Híbrido (Mediano) IMPORTADO	Kg.	n.i.o.	n.i.o.		n.i.o.	n.i.o.		n.i.o.	n.i.o.		n.i.o.	n.i.o.		n.i.o.	n.i.o.		n.i.o.	n.i.o.		n.i.o.	n.i.o.		6.36	n.i.o.		n.i.o.	n.i.o.	
Vainita Blanca Arbustiva (sin clasificar)	Kg.	4.57	4.57		5.22	5.22		3.04	3.04		1.74	1.74		4.13	3.91	-5.33	2.61	1.74	-33.33	4.78	4.13	-13.60	n.i.o.	n.i.o.		6.96	6.96	
Zanahoria (sin clasificar)	Kg.	1.74	1.95	12.07	1.84	1.85	0.54	1.55	1.64	5.81	n.i.o.	2.07		1.30	1.38	6.15	2.17	2.17		1.68	1.85	10.12	4.35	4.35		5.22	5.22	
Zapallo	Kg.	1.52	1.52		1.63	1.63		1.30	1.30		1.30	1.30		1.74	1.74		1.52	1.52		2.07	2.07		n.i.o.	n.i.o.		n.i.o.	n.i.o.	

REFERENCIA:

■ Alza ■ Baja ■ Se mantiene

n.i.o.: No Ingreso Oferta

Fuente: OAP-MDRyT

# PRECIOS MAYORISTA DE PRODUCTOS AGROPECUARIOS Y AGROINDUSTRIALES

PRODUCTOS Y SUS CARACTERISTICAS	UNIDAD	EI ALTO			LA PAZ			COCHABAMBA			SANTA CRUZ			ORURO			SUCRE			POTOSI			COBIJA			TRINIDAD		
		29-09-21	30-09-21	VAR%	29-09-21	30-09-21	VAR%	29-09-21	30-09-21	VAR%	29-09-21	30-09-21	VAR%	29-09-21	30-09-21	VAR%	29-09-21	30-09-21	VAR%	29-09-21	30-09-21	VAR%	29-09-21	30-09-21	VAR%	29-09-21	30-09-21	VAR%
<b>FRUTAS</b>																												
Banana Cavendish (Mediana)	100 unid.	30.00	30.00		30.00	31.00	3.33	25.00	25.00		28.00	30.00	7.14	33.50	33.50		30.00	30.00		41.00	41.00		n.i.o.	n.i.o.		26.79	26.79	
Damasco (Mediano)	100 unid.	n.i.o.	n.i.o.		n.i.o.	n.i.o.		n.i.o.	n.i.o.		n.i.o.	n.i.o.		n.i.o.	n.i.o.		n.i.o.	n.i.o.		n.i.o.	n.i.o.		n.i.o.	n.i.o.		n.i.o.	n.i.o.	
Durazno (Mediano)	100 unid.	n.i.o.	n.i.o.		n.i.o.	n.i.o.		n.i.o.	n.i.o.		n.i.o.	n.i.o.		n.i.o.	n.i.o.		n.i.o.	n.i.o.		n.i.o.	n.i.o.		n.i.o.	n.i.o.		n.i.o.	n.i.o.	
Durazno (Mediano) IMPORTADO	100 unid.	68.75	68.75		75.00	81.25	8.33	n.i.o.	n.i.o.		n.i.o.	n.i.o.		n.i.o.	n.i.o.		n.i.o.	n.i.o.		n.i.o.	n.i.o.		n.i.o.	n.i.o.		n.i.o.	n.i.o.	
Frutilla (sin clasificar)	CAJA 100 unid.	10.00	10.00		10.00	9.50	-5.00	12.00	12.00		8.00	7.00	-12.50	13.33	13.67	2.55	10.00	10.00		n.i.o.	n.i.o.		n.i.o.	n.i.o.		n.i.o.	n.i.o.	
Limón Tahití (Mediano)	100 unid.	65.00	65.00		57.50	50.00	-13.04	70.00	70.00		45.00	50.00	11.11	52.50	50.00	-4.76	60.00	60.00		65.00	55.00	-15.38	80.00	80.00		50.00	50.00	
Limón Sutil (Mediano)	100 unid.	50.00	50.00		50.00	45.67	-8.66	50.00	50.00		50.00	47.50	-5.00	50.00	52.50	5.00	35.00	36.50	4.29	40.00	40.00		n.i.o.	n.i.o.		50.00	50.00	
Mandarina Japonesa (Mediano - Grande)	100 unid.	n.i.o.	n.i.o.		n.i.o.	n.i.o.		75.00	75.00		n.i.o.	n.i.o.		n.i.o.	n.i.o.		n.i.o.	n.i.o.		n.i.o.	n.i.o.		80.00	80.00		n.i.o.	n.i.o.	
Mandarina Criolla (Mediana)	100 unid.	n.i.o.	n.i.o.		n.i.o.	n.i.o.		n.i.o.	n.i.o.		n.i.o.	n.i.o.		n.i.o.	n.i.o.		n.i.o.	n.i.o.		n.i.o.	n.i.o.		n.i.o.	n.i.o.		n.i.o.	n.i.o.	
Manga Manzana (Mediana)	100 unid.	n.i.o.	n.i.o.		n.i.o.	n.i.o.		n.i.o.	n.i.o.		n.i.o.	n.i.o.		n.i.o.	n.i.o.		n.i.o.	n.i.o.		n.i.o.	n.i.o.		n.i.o.	n.i.o.		n.i.o.	n.i.o.	
Manga Manzana (Mediana) IMPORTADO	CAJA 100 unid.	320.00	320.00		407.14	421.43	3.51	n.i.o.	n.i.o.		n.i.o.	n.i.o.		n.i.o.	n.i.o.		n.i.o.	n.i.o.		n.i.o.	n.i.o.		n.i.o.	n.i.o.		n.i.o.	n.i.o.	
Manzana (Mediana)	100 unid.	n.i.o.	n.i.o.		n.i.o.	n.i.o.		n.i.o.	n.i.o.		n.i.o.	n.i.o.		n.i.o.	n.i.o.		n.i.o.	n.i.o.		n.i.o.	n.i.o.		n.i.o.	n.i.o.		n.i.o.	n.i.o.	
Manzana Red Delicious Mapleado (Mediana) IMPORTADO	100 unid.	171.43	171.43		190.00	190.00		180.00	180.00		162.50	162.50		136.00	136.00		150.00	150.00		155.00	155.00		n.i.o.	n.i.o.		105.00	105.00	
Naranja Injerto (Mediano)	100 unid.	25.00	25.00		29.00	30.00	3.45	50.00	40.00	-20.00	45.00	45.00		49.00	n.i.o.		37.50	37.50		40.00	40.00		60.00	60.00		n.i.o.	n.i.o.	
Naranja Criolla (Mediana)	100 unid.	30.00	n.i.o.		n.i.o.	n.i.o.		n.i.o.	n.i.o.		n.i.o.	n.i.o.		n.i.o.	n.i.o.		n.i.o.	n.i.o.		37.50	35.00	-6.67	n.i.o.	n.i.o.		40.00	40.00	
Palta Bacon (Mediano)	100 unid.	n.i.o.	n.i.o.		400.00	400.00		n.i.o.	n.i.o.		n.i.o.	n.i.o.		n.i.o.	n.i.o.		n.i.o.	n.i.o.		n.i.o.	n.i.o.		n.i.o.	n.i.o.		n.i.o.	n.i.o.	
Papaya Salvietti (Mediana)	100 unid.	756.67	756.67		800.00	880.00	10.00	500.00	500.00		400.00	400.00		720.00	720.00		500.00	500.00		800.00	800.00		n.i.o.	n.i.o.		450.00	450.00	
Piña Pucallpa (Mediana)	100 unid.	850.00	850.00		720.00	720.00		550.00	550.00		550.00	550.00		776.67	776.67		800.00	800.00		1000.00	1000.00		n.i.o.	n.i.o.		750.00	750.00	
Plátano (Mediano)	100 unid.	37.50	37.50		45.00	45.00		30.00	30.00		27.00	27.00		52.50	50.00	-4.76	30.00	30.00		70.00	70.00		83.33	83.33		30.00	30.00	
Sandia (Mediano)	Kg.	3.26	3.26		3.10	3.04	-1.94	n.i.o.	n.i.o.		2.72	2.72		3.15	3.15		n.i.o.	n.i.o.		2.17	2.17		n.i.o.	n.i.o.		n.i.o.	n.i.o.	
Toronja Ruby Red (Mediana)	100 unid.	120.00	130.00	8.33	120.00	120.00		100.00	100.00		80.00	80.00		130.00	120.00	-7.69	n.i.o.	n.i.o.		125.00	125.00		80.00	80.00		40.00	40.00	
Uva Negra	Kg.	n.i.o.	n.i.o.		n.i.o.	n.i.o.		n.i.o.	n.i.o.		n.i.o.	n.i.o.		n.i.o.	n.i.o.		n.i.o.	n.i.o.		n.i.o.	n.i.o.		n.i.o.	n.i.o.		n.i.o.	n.i.o.	
Uva Blanca	Kg.	n.i.o.	n.i.o.		n.i.o.	n.i.o.		n.i.o.	n.i.o.		n.i.o.	n.i.o.		n.i.o.	n.i.o.		n.i.o.	n.i.o.		n.i.o.	n.i.o.		n.i.o.	n.i.o.		n.i.o.	n.i.o.	
Uva Negra IMPORTADO	Kg.	11.36	11.36		11.50	11.50		n.i.o.	n.i.o.		12.35	12.35		n.i.o.	n.i.o.		n.i.o.	n.i.o.		n.i.o.	n.i.o.		n.i.o.	n.i.o.		n.i.o.	n.i.o.	
Uva Blanca IMPORTADO	Kg.	n.i.o.	n.i.o.		n.i.o.	n.i.o.		n.i.o.	n.i.o.		17.30	17.30		n.i.o.	n.i.o.		n.i.o.	n.i.o.		n.i.o.	n.i.o.		n.i.o.	n.i.o.		n.i.o.	n.i.o.	
<b>CARNES - HUEVOS</b>																												
Carne de Pollo entero eviscerado	Kg.	12.90	12.93	0.23	13.17	13.13	-0.30	12.33	12.27	-0.49	11.50	12.00	4.35	13.66	14.40	5.42	13.75	13.25	-3.64	14.00	14.00		16.00	16.00		12.00	12.00	
Carne de cerdo en gancho	Kg.	18.00	18.00		18.00	18.00		17.00	17.00		10.75	10.75		18.00	18.50	2.78	17.50	17.50		19.00	19.00		23.50	23.50		17.00	17.00	
Carne de res en gancho	Kg.	20.50	20.50		20.50	20.50		22.00	22.00		19.00	19.00		22.00	22.00		22.00	22.00		22.00	22.00		23.00	23.00		18.00	18.00	
Huevo (Primera Calidad) .	unid.	0.65	0.65		0.65	0.65		0.65	0.65		0.58	0.58		0.58	0.58		0.72	0.72		0.63	0.63		n.i.o.	n.i.o.		0.41	0.41	
Pacú .	Kg.	n.i.o.	n.i.o.		n.i.o.	n.i.o.		22.00	22.00		33.00	33.00		27.00	27.00		25.00	25.00		n.i.o.	n.i.o.		n.i.o.	n.i.o.		31.00	31.00	
Pejerrey .	Kg.	59.13	59.13		66.09	66.09		n.i.o.	n.i.o.		n.i.o.	n.i.o.		n.i.o.	n.i.o.		n.i.o.	n.i.o.		n.i.o.	n.i.o.		n.i.o.	n.i.o.		n.i.o.	n.i.o.	
Surubí .	Kg.	n.i.o.	n.i.o.		n.i.o.	n.i.o.		30.00	30.00		35.00	35.00		35.00	35.00		45.00	45.00		n.i.o.	n.i.o.		n.i.o.	n.i.o.		32.00	32.00	
Trucha .	Kg.	29.13	29.13		30.00	30.00		n.i.o.	n.i.o.		n.i.o.	n.i.o.		33.91	33.91		n.i.o.	n.i.o.		n.i.o.	n.i.o.		n.i.o.	n.i.o.		n.i.o.	n.i.o.	

REFERENCIA:

■ Alza ■ Baja ■ Se mantiene

n.i.o.: No Ingreso Oferta

**Fuente: OAP-MDRyT**

# PRECIOS MAYORISTA DE PRODUCTOS AGROPECUARIOS Y AGROINDUSTRIALES

PRODUCTOS Y SUS CARACTERISTICAS	UNIDAD	EI ALTO			LA PAZ			COCHABAMBA			SANTA CRUZ			ORURO			SUCRE			POTOSI			COBIJA			TRINIDAD					
		29-09-21	30-09-21	VAR%	29-09-21	30-09-21	VAR%	29-09-21	30-09-21	VAR%	29-09-21	30-09-21	VAR%	29-09-21	30-09-21	VAR%	29-09-21	30-09-21	VAR%	29-09-21	30-09-21	VAR%	29-09-21	30-09-21	VAR%	29-09-21	30-09-21	VAR%			
		<b>GRANOS - AGROINDUSTRIALES</b>																													
Aceite vegetal envasado	BIDON 900 cc.	11.25	11.25		11.50	11.50		10.30	10.30		10.83	10.83		10.50	10.50		9.16	9.16		10.00	10.00		n.i.o.	n.i.o.					9.58	9.58	
Aceite vegetal a granel	Lt.	9.25	9.25		9.15	9.15		9.00	9.00		9.00	9.00		9.25	9.25		9.00	9.00		8.75	8.75		n.i.o.	n.i.o.					n.i.o.	n.i.o.	
Aceite vegetal envasado IMPORTADO	BIDON 900 cc.	8.55	8.55		8.33	8.33		8.10	8.10		7.92	7.92		8.55	8.55		7.65	7.65		7.20	7.20		10.75	10.75					10.50	10.50	
Amaranto	46 Kg.	n.i.o.	n.i.o.		840.00	840.00		n.i.o.	n.i.o.		n.i.o.	n.i.o.		n.i.o.	n.i.o.		n.i.o.	n.i.o.		n.i.o.	n.i.o.		n.i.o.	n.i.o.		n.i.o.	n.i.o.		n.i.o.	n.i.o.	
Arroz de primera	qq.	310.00	310.00		295.00	295.00		280.00	280.00		272.50	272.50		315.00	315.00		270.00	270.00		270.00	270.00		n.i.o.	n.i.o.					195.00	195.00	
Arroz económico	qq.	220.00	220.00		220.00	220.00		220.00	220.00		182.50	182.50		220.00	220.00		210.00	210.00		200.00	200.00		n.i.o.	n.i.o.					170.00	170.00	
Arroz de segunda	qq.	280.00	280.00		260.00	260.00		250.00	250.00		235.00	235.00		270.00	270.00		230.00	230.00		235.00	235.00		n.i.o.	n.i.o.					180.00	180.00	
Arroz de primera IMPORTADO	qq.	207.00	207.00		213.90	213.90		n.i.o.	n.i.o.		299.00	299.00		n.i.o.	n.i.o.		n.i.o.	n.i.o.		n.i.o.	n.i.o.		260.67	260.67					n.i.o.	n.i.o.	
Azúcar blanco	qq.	155.00	155.00		155.00	155.00		150.00	150.00		145.00	145.00		150.00	150.00		150.00	150.00		150.00	150.00		n.i.o.	n.i.o.					185.00	185.00	
Azúcar blanco IMPORTADO	SACO qq.	n.i.o.	n.i.o.		n.i.o.	n.i.o.		n.i.o.	n.i.o.		n.i.o.	n.i.o.		n.i.o.	n.i.o.		n.i.o.	n.i.o.		n.i.o.	n.i.o.		207.00	207.00					n.i.o.	n.i.o.	
Café molido	Kg.	44.50	44.50		46.00	46.00		37.00	37.00		48.00	48.00		n.i.o.	n.i.o.		n.i.o.	n.i.o.		40.00	40.00		n.i.o.	n.i.o.					n.i.o.	n.i.o.	
Café en grano (Mediano)	qq.	2300.00	2300.00		2116.00	2116.00		n.i.o.	n.i.o.		n.i.o.	n.i.o.		n.i.o.	n.i.o.		n.i.o.	n.i.o.		n.i.o.	n.i.o.		n.i.o.	n.i.o.					n.i.o.	n.i.o.	
Cebada en grano	@	50.00	50.00		52.33	52.33		n.i.o.	n.i.o.		n.i.o.	n.i.o.		n.i.o.	n.i.o.		40.00	40.00		37.50	37.50		n.i.o.	n.i.o.					n.i.o.	n.i.o.	
Charque de llama	Kg.	56.00	56.00		59.13	59.13		n.i.o.	n.i.o.		n.i.o.	n.i.o.		150.00	150.00		n.i.o.	n.i.o.		120.00	120.00		n.i.o.	n.i.o.					n.i.o.	n.i.o.	
Chuña (Mediano)	qq.	360.00	360.00		360.00	360.00		320.00	320.00		310.00	310.00		450.00	450.00		575.00	575.00		400.00	400.00		n.i.o.	n.i.o.					n.i.o.	n.i.o.	
Fideo	@	73.50	73.50		70.00	70.00		70.00	70.00		70.00	70.00		77.50	77.50		80.00	80.00		67.50	67.50		95.00	95.00					55.00	55.00	
Frejol Negro (Mediano)	qq.	350.00	350.00		480.00	480.00		300.00	300.00		250.00	250.00		n.i.o.	n.i.o.		270.00	270.00		n.i.o.	n.i.o.		n.i.o.	n.i.o.					n.i.o.	n.i.o.	
Girasol (Pequeño color café rayado)	qq.	900.00	900.00		660.00	660.00		n.i.o.	n.i.o.		440.00	440.00		n.i.o.	n.i.o.		n.i.o.	n.i.o.		n.i.o.	n.i.o.		n.i.o.	n.i.o.					n.i.o.	n.i.o.	
Harina blanca	46 Kg.	173.78	173.78		173.78	173.78		180.00	180.00		188.60	188.60		n.i.o.	n.i.o.		n.i.o.	n.i.o.		n.i.o.	n.i.o.		184.00	184.00					184.00	184.00	
Harina blanca IMPORTADO	SACO 46 Kg.	156.40	156.40		157.32	157.32		165.60	165.60		156.40	156.40		161.00	161.00		161.00	161.00		138.00	138.00		210.83	210.83					170.20	170.20	
Leche fluida	BIDON 946 ml.	5.70	5.70		5.70	5.70		5.65	5.65		5.50	5.50		5.70	5.70		5.50	5.50		5.75	5.75		n.i.o.	n.i.o.					6.50	6.50	
Leche en polvo	LATA 2500 grs.	150.00	150.00		150.00	150.00		145.00	145.00		119.32	119.32		165.00	165.00		135.00	135.00		160.00	160.00		131.58	131.58					141.45	141.45	
Manteca de cerdo IMPORTADO	LATA 17 Kg.	220.00	220.00		215.00	215.00		200.00	200.00		249.69	249.69		n.i.o.	n.i.o.		205.00	205.00		190.00	190.00		n.i.o.	n.i.o.					n.i.o.	n.i.o.	
Manteca vegetal	CAJA 17 Kg.	225.00	225.00		212.00	212.00		220.00	220.00		220.00	220.00		220.00	220.00		201.88	201.88		225.00	225.00		n.i.o.	n.i.o.					220.00	220.00	
Maní con cáscara rojo	qq.	330.00	330.00		400.00	400.00		560.00	560.00		290.00	290.00		500.00	500.00		440.00	440.00		470.00	470.00		n.i.o.	n.i.o.					n.i.o.	n.i.o.	
Maíz Blanco (Grande)	qq.	425.00	425.00		460.00	460.00		440.00	440.00		450.00	450.00		400.00	400.00		320.00	320.00		360.00	360.00		n.i.o.	n.i.o.					n.i.o.	n.i.o.	
Maíz amarillo duro	qq.	105.00	105.00		125.00	125.00		90.00	90.00		75.00	75.00		140.00	140.00		80.00	80.00		120.00	120.00		100.00	100.00					92.50	92.50	
Maíz amarillo duro IMPORTADO	qq.	n.i.o.	n.i.o.		n.i.o.	n.i.o.		n.i.o.	n.i.o.		69.00	69.00		n.i.o.	n.i.o.		n.i.o.	n.i.o.		n.i.o.	n.i.o.		n.i.o.	n.i.o.					n.i.o.	n.i.o.	
Quinua Real	qq.	420.00	420.00		645.00	645.00		450.00	450.00		500.00	500.00		600.00	600.00		613.33	613.33		650.00	650.00		n.i.o.	n.i.o.					n.i.o.	n.i.o.	
Sorgo	qq.	85.00	85.00		122.50	122.50		65.00	65.00		70.00	70.00		140.00	140.00		80.00	80.00		120.00	120.00		n.i.o.	n.i.o.					n.i.o.	n.i.o.	
Soya en grano	qq.	200.00	200.00		320.00	320.00		n.i.o.	n.i.o.		170.00	170.00		n.i.o.	n.i.o.		200.00	200.00		n.i.o.	n.i.o.		n.i.o.	n.i.o.					n.i.o.	n.i.o.	
Sésamo (Escobero)	qq.	650.00	650.00		880.00	880.00		n.i.o.	n.i.o.		430.00	430.00		n.i.o.	n.i.o.		n.i.o.	n.i.o.		n.i.o.	n.i.o.		n.i.o.	n.i.o.					n.i.o.	n.i.o.	
Trigo en grano	qq.	215.00	215.00		201.67	201.67		300.00	300.00		n.i.o.	n.i.o.		n.i.o.	n.i.o.		200.00	200.00		150.00	150.00		n.i.o.	n.i.o.					n.i.o.	n.i.o.	
Trigo pelado	qq.	320.00	320.00		340.00	340.00		360.00	360.00		305.00	305.00		320.00	320.00		240.00	240.00		320.00	320.00		n.i.o.	n.i.o.					n.i.o.	n.i.o.	
Tunta	qq.	820.00	820.00		850.00	850.00		520.00	520.00		650.00	650.00		n.i.o.	n.i.o.		n.i.o.	n.i.o.		n.i.o.	n.i.o.		n.i.o.	n.i.o.					n.i.o.	n.i.o.	
Tunta . IMPORTADO	50 Kg.	940.00	940.00		1005.00	1005.00		950.00	950.00		n.i.o.	n.i.o.		800.00	800.00		n.i.o.	n.i.o.		n.i.o.	n.i.o.		n.i.o.	n.i.o.					n.i.o.	n.i.o.	

REFERENCIA: ■ Alza ■ Baja ■ Se mantiene      n.i.o.: No Ingreso Oferta

**Fuente: OAP-MDRyT**

# PRECIOS MAYORISTAS DE LA CARNE DE POLLO ENTERO EVISCERADO Y AZÚCAR BLANCO

## 30 DE SEPTIEMBRE DE 2021

### CARNE DE POLLO — AGENCIA

CIUDAD	SOFÍA	IMBA	ALG	PIO RICO	PROMEDIO
EI ALTO	14.25	12.30	n.i.o.	12.25	12,93
LA PAZ	14.50	12.90	n.i.o.	12.00	13,13
COCHABAMBA	13.40	13.00	n.i.o.	10.40	12,27
SANTA CRUZ	12.00	n.i.o.	n.i.o.	n.i.o.	12,00
ORURO	14.59	14.20	n.i.o.	n.i.o.	14,40
SUCRE	n.i.o.	13.25	n.i.o.	n.i.o.	13,25
POTOSI	n.i.o.	14.50	13.50	n.i.o.	14,00
TRINIDAD	12.00	n.i.o.	n.i.o.	n.i.o.	12,00

De acuerdo al reporte de esta jornada las ciudades de Santa Cruz y El Alto registran incremento en el precio del pollo entero eviscerado de la marca SOFIA, debido al ingreso con precios determinados en la jornada de hoy desde las zonas productoras. Las ciudades de La Paz, Cochabamba y Sucre registran descenso de las marcas IMBA y PIO RICO, debido a los nuevos volúmenes de ingreso y variabilidad de precios.

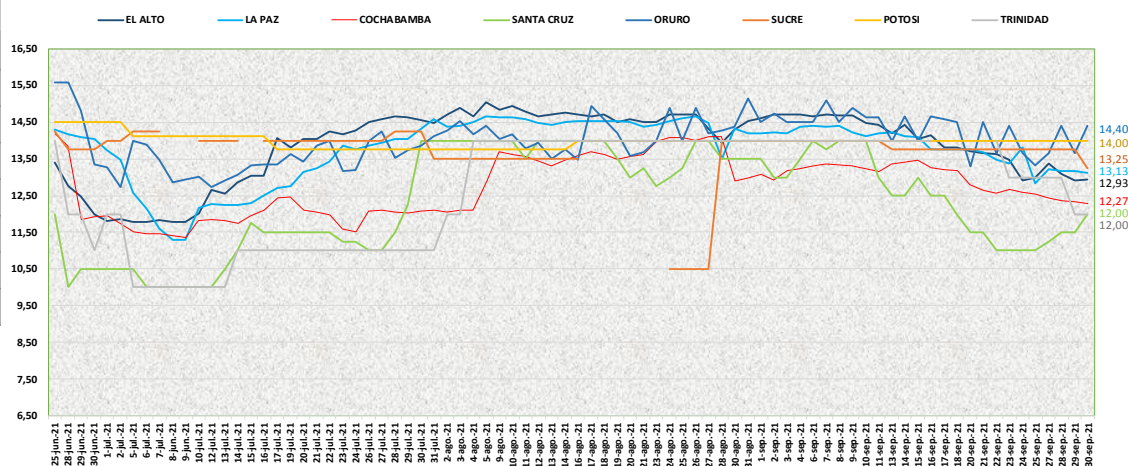

## 30 DE SEPTIEMBRE DE 2021

### AZUCAR BLANCO — MARCAS

CIUDAD	LA BELGICA		UNAGRO		GUABIRÁ		SAN AURELIO		BERMEJO	
	Bs/qg	Bs/Kg	Bs/qg	Bs/Kg	Bs/qg	Bs/Kg	Bs/qg	Bs/Kg	Bs/qg	Bs/Kg
EI ALTO	160.00	3.48	n.i.o.	n.i.o.	n.i.o.	n.i.o.	155.00	3.37	n.i.o.	n.i.o.
LA PAZ	162.50	3.53	159.00	3.46	170.00	3.70	155.00	3.37	153.00	3.33
COCHABAMBA	150.00	3.26	150.00	3.26	150.00	3.26	150.00	3.26	150.00	3.26
SANTA CRUZ	n.i.o.	n.i.o.	n.i.o.	n.i.o.	170.00	3.70	145.00	3.15	n.i.o.	n.i.o.
ORURO	n.i.o.	n.i.o.	n.i.o.	n.i.o.	n.i.o.	n.i.o.	150.00	3.26	160.00	3.48
SUCRE	n.i.o.	n.i.o.	150.00	3.26	n.i.o.	n.i.o.	150.00	3.26	145.00	3.15
POTOSI	n.i.o.	n.i.o.	n.i.o.	n.i.o.	n.i.o.	n.i.o.	150.00	3.26	150.00	3.26
TRINIDAD	n.i.o.	n.i.o.	n.i.o.	n.i.o.	185.00	4.02	n.i.o.	n.i.o.	n.i.o.	n.i.o.

De acuerdo al reporte de las ocho ciudades capitales, el precio del azúcar blanco se mantiene estable, y la oferta es normal en los centros de abasto.

REFERENCIA:

Alza (Red) Baja (Verde) Se mantiene (Amarillo)

n.i.o.: No Ingreso Oferta

Fuente: OAP-MDRyT

## COMPORTAMIENTO

	<p><b>El Alto:</b> Papa huaycha de Cochabamba (Tiraque, Morochata), maíz choclo de La Paz (Luribay) debido a la buena calidad del producto al igual que el tomate de La Paz (Luribay, Sorata) y Cochabamba, papalisa de La Paz (Inquisivi) por los bajos volúmenes de ingresos, haba y pimentón de La Paz (Sorata, Cairoma) debido a la variabilidad de precios, zanahoria de Cochabamba (Sipe Sipe, Mizque) y La Paz (Sorata), toronja procedente de Beni (Rurrenabaque) debido a los bajos ingresos a causa de la culminación de la temporada de producción, pollo entero eviscerado de la marca SOFÍA proveniente de Santa Cruz debido a la variabilidad de precios.</p>		<p><b>Oruro:</b> La papa desiree que ingresa de Tarija, papalisa de La Paz (Inquisivi) y Cochabamba (Colomi, Morochata) debido a la baja oferta a causa de bajos ingresos, yuca de La Paz (Alto Beni) por la variabilidad de precios al igual que la cebolla cabeza procedente de Cochabamba (Mizque) y tomate proveniente de Cochabamba y Tarija, zanahoria de Oruro (Paria) y Cochabamba (Mizque), frutilla que ingresa de Cochabamba (Colomi), limón sutil de La Paz (Alto Beni) debido a la baja oferta a causa de bajos ingresos, carne de cerdo procedente de Santa Cruz debido a la variabilidad de precios.</p>
	<p>Arveja verde que ingresa de La Paz (Cairoma, Luribay, Sorata) y Cochabamba (Toko) debido a la variabilidad de precios, el nabo de Cochabamba (Parotani) y La Paz (Achochalla, Sorata) por la variabilidad de precios y el incremento en la oferta, papa holandesa importado de Perú (Ciriri) debido a la variabilidad de precios.</p>		<p>Arveja verde y vainita procedente de La Paz (Inquisivi) y Cochabamba debido a la comercialización de producto remanente, limón tahití que ingresa de La Paz (Alto Beni) y Santa Cruz (Yapacaní), plátano proveniente de La Paz (Alto Beni) debido a la variabilidad de precios, toronja de La Paz (Alto Beni), Beni (Rurrenabaque) debido a la buena oferta y demanda baja.</p>
	<p><b>La Paz:</b> Pimentón de La Paz (Sorata) debido a nuevos ingresos de producto en buena calidad al igual que la papaya procedente de La Paz (Alto Beni), zanahoria de Cochabamba (Capinota) por la variabilidad de precios, banana de La Paz (Alto Beni), naranja injerto proveniente La Paz (Ato Beni) debido a la baja oferta y demanda alta, durazno importado de Perú por los nuevos ingresos de buena calidad, manga manzana importado de Perú debido a la baja oferta y la alta demanda.</p>		<p><b>Sucre:</b> Locoto procedente de Cochabamba debido a la baja oferta generando un bajo abastecimiento del producto, limón sutil que ingresa de Chuquisaca (Sucre) por el ingreso de producto en buena calidad.</p>
	<p>Papa desiree de Tarija, papalisa de Cochabamba debido a la buena oferta y comercialización de producto remanente al igual que el locoto de La Paz (Illimani) y nabo de Cochabamba (Capinota), frutilla de Cochabamba en esta jornada se comercializa producto remanente, arveja y cebolla verde de La Paz (Illimani, Sapahaqui), limón tahití de La Paz (Alto Beni) y limón sutil procedente de Cochabamba debido a los altos volúmenes de ingreso de las zonas productoras, haba de La Paz (Illimani), sandía de Santa Cruz (Pampa Grande), pollo entero eviscerado de la marca IMBA proveniente de Cochabamba debido a la variabilidad de precios al igual que la papa holandesa importado que ingresa del vecino país Perú.</p>		<p>Arveja y haba que ingresa de Cochabamba (Mizque) debido al incremento en la oferta por los nuevos ingresos desde las zonas productoras, pollo entero eviscerado de la marca IMBA procedente de Cochabamba por los nuevos ingresos, pimentón y la vainita de Santa Cruz (San Isidro) debido a los altos volúmenes de ingreso de las zonas productoras generando sobre oferta.</p>
	<p><b>Cochabamba:</b> Arveja verde proveniente de Cochabamba (Totora) debido a bajos ingresos desde las zonas productoras, zanahoria procedente de Cochabamba (Capinota) debido a la baja oferta desde por la culminación de la temporada de producción.</p>		<p><b>Potosí:</b> Cebolla cabeza de Cochabamba (Mizque) y la zanahoria procedente de Chuquisaca (Las carreras, Sotomayor) debido a la reducción de la oferta, ingreso con nuevos precios y la variabilidad de precios generando especulación en los precios.</p>
	<p>Cebolla cabeza de Cochabamba (Mizque) por la sobre oferta, haba verde y pimentón proveniente de Cochabamba (Pocona, Quillacollo) debido a los nuevos ingresos al igual que la naranja injerto procedente de Santa Cruz (Yapacaní), pollo entero eviscerado de la marca PÍO RICO de Cochabamba (Vinto) debido a nuevos ingresos producto fresco.</p>		<p>Cebolla verde y la vainita de Potosí (Betanzos) y Tarija, haba verde proveniente de La Paz (Luribay) y Tarija, limón tahití que ingresa de La Paz (Alto Beni) y Santa Cruz (Yapacaní), naranja criolla de Tarija (Bermejo) debido a la mejora de la oferta y nuevos ingresos desde las zonas productoras.</p>
	<p><b>Santa Cruz:</b> Nabo procedente de Cochabamba (Capinota) por la baja oferta a causa de bajos volúmenes de ingreso, banana que ingresa de Cochabamba (Villa Tunari, Entre Ríos, Chimoré) debido a la baja oferta y demanda alta al igual que el limón tahití de Santa Cruz (Yapacaní), pollo entero eviscerado de la marca SOFÍA proveniente de Santa Cruz debido al ingreso con precios determinados en la jornada de hoy desde las zonas productoras.</p>		
	<p>Papalisa de Cochabamba (Pojo) debido a nuevos ingresos desde las zonas productoras al igual que el tomate procedente de Santa Cruz (Pampa Grande), limón sutil que ingresa de Sucre por la variabilidad de precios, frutilla de Santa Cruz (Comarapa) debido a la buena oferta a causa de nuevos ingresos desde el lugar de producción.</p>		

Subió 

Bajó 

Fuente: OAP-MDRyT

“Se autoriza la reproducción total o parcial de la información citando la fuente MDRyT – OAP”

OBSERVATORIO AGROAMBIENTAL Y PRODUCTIVO  
Sitio web: <http://www.observatorioagro.gob.bo/>