

N° 0248

**BOLETIN DIARIO DE PRECIOS MAYORISTA**

Miércoles, 30 de Octubre de 2019

PRODUCTOS Y SUS CARACTERISTICAS	UNIDAD	EI ALTO			LA PAZ			COCHABAMBA			SANTA CRUZ			ORURO			TARIJA			SUCRE			POTOSI			COBUJA			TRINIDAD		
		29-10-19	30-10-19	VAR%	29-10-19	30-10-19	VAR%	29-10-19	30-10-19	VAR%	29-10-19	30-10-19	VAR%	29-10-19	30-10-19	VAR%	29-10-19	30-10-19	VAR%	29-10-19	30-10-19	VAR%	29-10-19	30-10-19	VAR%	29-10-19	30-10-19	VAR%			
<b>TUBERCULOS - RAICES</b>																															
Papa Desiree (Mediana)	@	52.50	52.50		52.50	52.50		57.22	60.00	4.86	52.00	54.00	3.85	43.33	43.33		32.50	28.75	-11.54	45.00	41.00	-8.89	56.25	n.i.a.	n.i.a.	n.i.a.	n.i.a.	n.i.a.	n.i.a.		
Papa Huaycha o Imilla (Mediana)	@	55.56	57.78	4.00	62.22	62.22		64.44	66.67	3.46	54.00	n.i.a.		63.33	63.33		n.i.a.	n.i.a.		61.00	61.00		n.i.a.	n.i.a.		92.50	92.50		n.i.a.	n.i.a.	
Papa Holandesa (Mediana) IMPORTADO	@	50.00	50.00		53.89	51.11	-5.16	52.00	52.00		n.i.a.	58.00		54.44	54.44		n.i.a.	n.i.a.		n.i.a.	n.i.a.		n.i.a.	n.i.a.		60.00	60.00		n.i.a.	n.i.a.	
Papalisa Cáscara Roja o Amarilla (Mediana)	@	72.50	72.50		62.50	62.50		48.00	48.00		60.00	n.i.a.		42.22	42.22		n.i.a.	n.i.a.		70.00	70.00		n.i.a.	n.i.a.		n.i.a.	n.i.a.		67.50	n.i.a.	
Yuca (Mediano - Grande)	Kg.	3.70	n.i.a.		3.91	3.91		3.30	3.30		1.74	n.i.a.		3.91	3.91		n.i.a.	n.i.a.		n.i.a.	n.i.a.		n.i.a.	n.i.a.		3.04	3.04		3.91	4.24	8.44
<b>HORTALIZAS</b>																															
Ajo	@	175.00	170.00	-2.86	185.00	185.00		135.00	135.00		130.00	140.00	7.69	n.i.a.	n.i.a.		162.50	162.50		150.00	150.00		120.00	n.i.a.	n.i.a.	n.i.a.	172.50	172.50		147.50	147.50
Aji en Vaina	@	n.i.a.	n.i.a.		n.i.a.	n.i.a.		287.50	287.50		318.33	318.33		n.i.a.	n.i.a.		250.00	250.00		162.50	162.50		230.00	n.i.a.	n.i.a.	n.i.a.	n.i.a.	n.i.a.	442.50	442.50	
Aji en Vaina IMPORTADO	BOLSA @	350.00	350.00		345.00	345.00		312.50	312.50		340.00	340.00		355.00	355.00		300.00	300.00		n.i.a.	n.i.a.		n.i.a.	n.i.a.		n.i.a.	n.i.a.		385.00	385.00	
Arveja Verde (Mediana)	@	90.00	95.00	5.56	92.50	92.50		65.00	70.00	7.69	62.50	90.00	44.00	100.00	100.00		50.00	50.00		80.00	70.00	-12.50	95.00	n.i.a.	n.i.a.	n.i.a.	112.50	112.50		n.i.a.	n.i.a.
Cebolla Verde (sin clasificar)	Kg.	2.39	2.39		2.70	2.70		2.09	2.09		2.30	2.43	5.65	2.46	2.46		1.74	1.30	-25.29	2.39	2.61	9.21	4.78	n.i.a.	n.i.a.	n.i.a.	n.i.a.	n.i.a.	3.15	3.15	
Cebolla cabeza Roja (Mediana)	Kg.	2.54	2.33	-8.27	2.61	2.61		2.83	2.83		2.52	2.78	10.32	2.83	2.54	-10.25	1.52	1.30	-14.47	2.07	2.17	4.83	2.17	n.i.a.	n.i.a.	n.i.a.	n.i.a.	n.i.a.	n.i.a.	n.i.a.	
Cebolla cabeza Roja (Mediana) IMPORTADO	Kg.	2.37	2.37		2.84	2.84		n.i.a.	n.i.a.		n.i.a.	n.i.a.		n.i.a.	n.i.a.		n.i.a.	n.i.a.		n.i.a.	n.i.a.		n.i.a.	n.i.a.		4.35	4.35		n.i.a.	n.i.a.	
Haba Verde Grande	@	45.00	45.00		61.67	61.67		35.00	35.00		55.00	60.00	9.09	60.00	60.00		12.50	12.50		37.50	37.50		47.50	n.i.a.	n.i.a.	n.i.a.	105.00	105.00		n.i.a.	n.i.a.
Locoto (Mediano)	Kg.	7.83	n.i.a.		7.54	7.54		5.22	5.22		4.78	n.i.a.		4.35	4.35		6.09	6.09		5.43	5.43		7.83	n.i.a.	n.i.a.	n.i.a.	n.i.a.	n.i.a.	n.i.a.	n.i.a.	n.i.a.
Maíz Choclo (Mediano)	100 unid.	n.i.a.	n.i.a.		191.00	191.00		200.00	200.00		n.i.a.	n.i.a.		n.i.a.	n.i.a.		n.i.a.	n.i.a.		n.i.a.	n.i.a.		n.i.a.	n.i.a.		n.i.a.	n.i.a.		n.i.a.	n.i.a.	n.i.a.
Nabo (Mediano)	@	27.77	29.92	7.74	n.i.a.	30.56		30.00	30.00		n.i.a.	n.i.a.		31.67	31.67		17.50	17.50		n.i.a.	n.i.a.		35.00	n.i.a.	n.i.a.	n.i.a.	85.00	85.00		n.i.a.	n.i.a.
Pimentón Californiano (sin clasificar)	Kg.	6.52	n.i.a.		6.09	6.09		6.96	6.96		4.78	5.22	9.21	10.43	10.43		3.91	3.91		n.i.a.	n.i.a.		9.57	n.i.a.	n.i.a.	n.i.a.	n.i.a.	n.i.a.	n.i.a.	n.i.a.	n.i.a.
Tomate Perita Híbrido (Mediano)	Kg.	5.87	5.87		4.89	5.38	10.02	8.36	8.36		8.31	n.i.a.		6.84	6.84		3.67	3.42	-6.81	4.40	4.16	-5.45	8.07	n.i.a.	n.i.a.	n.i.a.	n.i.a.	n.i.a.	n.i.a.	n.i.a.	n.i.a.
Tomate Perita Híbrido (Mediano) IMPORTADO	Kg.	5.87	5.87		5.13	5.13		n.i.a.	n.i.a.		n.i.a.	n.i.a.		n.i.a.	n.i.a.		n.i.a.	n.i.a.		n.i.a.	n.i.a.		n.i.a.	n.i.a.		8.07	8.07		n.i.a.	n.i.a.	
Vainita Blanca Arbustiva (sin clasificar)	Kg.	4.57	4.57		4.78	4.78		3.04	3.04		2.83	4.78	68.90	4.35	4.57	5.06	4.57	4.57		3.70	2.83	-23.51	6.09	n.i.a.	n.i.a.	n.i.a.	10.00	10.00		n.i.a.	n.i.a.
Zanahoria (sin clasificar)	Kg.	3.04	3.04		2.71	2.71		3.29	3.38	2.74	2.52	n.i.a.		2.17	2.61	20.28	2.34	2.17	-7.26	1.93	1.69	-12.44	2.50	n.i.a.	n.i.a.	n.i.a.	5.22	5.22		n.i.a.	n.i.a.
Zapallo .	Kg.	2.83	2.83		3.04	3.04		2.07	2.07		1.74	2.17	24.71	2.61	2.61		3.70	3.70		n.i.a.	2.17		n.i.a.	n.i.a.		n.i.a.	n.i.a.		3.70	3.70	

REFERENCIA:

■ Alza ■ Baja ■ Se mantiene

n.i.o.: No Ingreso Oferta

Fuente: OAP-MDRyT

# PRECIOS MAYORISTA DE PRODUCTOS AGROPECUARIOS Y AGROINDUSTRIALES

PRODUCTOS Y SUS CARACTERISTICAS	UNIDAD	EI ALTO			LA PAZ			COCHABAMBA			SANTA CRUZ			ORURO			TARIJA			SUCRE			POTOSI			COBUJA			TRINIDAD		
		29-10-19	30-10-19	VAR %	29-10-19	30-10-19	VAR %	29-10-19	30-10-19	VAR %	29-10-19	30-10-19	VAR %	29-10-19	30-10-19	VAR %	29-10-19	30-10-19	VAR %	29-10-19	30-10-19	VAR %	29-10-19	30-10-19	VAR %	29-10-19	30-10-19	VAR %			
<b>FRUTAS</b>																															
Banana Cavendish (Mediana)	100 unid.	25.00	25.00		26.50	26.50		35.00	35.00		62.50	62.50		35.00	35.00		41.00	41.00		36.50	36.50		45.00	n.i.o.		65.00	65.00		50.00	50.00	
Damasco (Mediano)	100 unid.	66.50	66.50		42.50	40.00	-5.88	n.i.o.	n.i.o.		n.i.o.	n.i.o.		n.i.o.	n.i.o.		n.i.o.	n.i.o.		n.i.o.	n.i.o.		n.i.o.	n.i.o.		n.i.o.	n.i.o.		n.i.o.	n.i.o.	
Durazno (Mediano)	100 unid.	65.00	65.00		65.00	65.00		n.i.o.	n.i.o.		n.i.o.	n.i.o.		n.i.o.	n.i.o.		33.33	28.57	-14.28	n.i.o.	n.i.o.		n.i.o.	n.i.o.		n.i.o.	n.i.o.		n.i.o.	n.i.o.	
Durazno (Mediano) IMPORTADO	100 unid.	n.i.o.	n.i.o.		n.i.o.	n.i.o.		n.i.o.	n.i.o.		n.i.o.	n.i.o.		n.i.o.	n.i.o.		n.i.o.	n.i.o.		n.i.o.	n.i.o.		n.i.o.	n.i.o.		n.i.o.	n.i.o.		n.i.o.	n.i.o.	
Frutilla (sin clasificar)	CAJA 100 unid.	n.i.o.	14.00		n.i.o.	n.i.o.		10.00	10.00		n.i.o.	n.i.o.		n.i.o.	n.i.o.		16.33	16.33		12.50	12.50		n.i.o.	n.i.o.		n.i.o.	n.i.o.		n.i.o.	n.i.o.	
Limón Tahiti (Mediano)	100 unid.	57.50	60.00	4.35	60.00	50.00	-16.67	60.00	60.00		60.00	60.00		75.00	75.00		37.50	37.50		60.00	60.00		85.00	n.i.o.		n.i.o.	n.i.o.		n.i.o.	n.i.o.	
Limón Sutil (Mediano)	100 unid.	n.i.o.	n.i.o.		n.i.o.	n.i.o.		30.00	35.00	16.67	n.i.o.	n.i.o.		n.i.o.	n.i.o.		n.i.o.	n.i.o.		25.00	25.00		55.00	n.i.o.		47.50	47.50		n.i.o.	n.i.o.	
Mandarina Criolla (Mediana)	100 unid.	n.i.o.	n.i.o.		n.i.o.	n.i.o.		n.i.o.	n.i.o.		n.i.o.	n.i.o.		n.i.o.	n.i.o.		n.i.o.	n.i.o.		n.i.o.	n.i.o.		n.i.o.	n.i.o.		n.i.o.	n.i.o.		n.i.o.	n.i.o.	
Mandarina Japonesa (Mediano - Grande)	100 unid.	n.i.o.	n.i.o.		n.i.o.	n.i.o.		n.i.o.	n.i.o.		n.i.o.	n.i.o.		n.i.o.	n.i.o.		n.i.o.	n.i.o.		n.i.o.	n.i.o.		n.i.o.	n.i.o.		n.i.o.	n.i.o.		n.i.o.	n.i.o.	
Manga Manzana (Mediana)	100 unid.	n.i.o.	n.i.o.		n.i.o.	n.i.o.		n.i.o.	n.i.o.		n.i.o.	n.i.o.		n.i.o.	n.i.o.		n.i.o.	n.i.o.		n.i.o.	n.i.o.		n.i.o.	n.i.o.		n.i.o.	n.i.o.		n.i.o.	n.i.o.	
Manga Manzana (Mediana) IMPORTADO	CAJA 100 unid.	n.i.o.	n.i.o.		424.24	424.24		n.i.o.	n.i.o.		n.i.o.	n.i.o.		n.i.o.	n.i.o.		n.i.o.	n.i.o.		n.i.o.	n.i.o.		n.i.o.	n.i.o.		n.i.o.	n.i.o.		n.i.o.	n.i.o.	
Manzana (Mediana)	100 unid.	n.i.o.	n.i.o.		n.i.o.	n.i.o.		n.i.o.	n.i.o.		n.i.o.	n.i.o.		n.i.o.	n.i.o.		n.i.o.	n.i.o.		n.i.o.	n.i.o.		n.i.o.	n.i.o.		n.i.o.	n.i.o.		n.i.o.	n.i.o.	
Manzana Red Delicious Mapleado (Mediana) IMPORTADO	100 unid.	175.00	175.00		175.00	175.00		160.00	160.00		113.09	113.09		200.00	200.00		175.00	175.00		180.00	180.00		170.00	n.i.o.		147.92	147.92		87.50	87.50	
Naranja Injerto (Mediano)	100 unid.	25.00	25.00		27.00	27.00		30.00	30.00		56.50	55.00	-2.65	40.00	40.00		37.50	42.50	13.33	n.i.o.	n.i.o.		40.00	n.i.o.		45.00	45.00		40.00	40.00	
Naranja Criolla (Mediana)	100 unid.	n.i.o.	n.i.o.		n.i.o.	n.i.o.		n.i.o.	n.i.o.		n.i.o.	n.i.o.		n.i.o.	n.i.o.		n.i.o.	n.i.o.		n.i.o.	n.i.o.		45.00	n.i.o.		n.i.o.	n.i.o.		n.i.o.	n.i.o.	
Palta Bacon (Mediano)	100 unid.	400.00	400.00		370.00	370.00		450.00	450.00		n.i.o.	n.i.o.		n.i.o.	n.i.o.		410.00	410.00		n.i.o.	n.i.o.		n.i.o.	n.i.o.		200.00	200.00		100.00	100.00	
Papaya Salvietti (Mediana)	100 unid.	620.00	620.00		620.00	620.00		700.00	700.00		400.00	500.00	25.00	700.00	700.00		500.00	500.00		600.00	600.00		n.i.o.	n.i.o.		550.00	550.00		475.00	475.00	
Piña Pucallpa (Mediana)	100 unid.	600.00	600.00		600.00	600.00		600.00	600.00		600.00	n.i.o.		900.00	900.00		690.00	690.00		800.00	800.00		925.00	n.i.o.		500.00	500.00		425.00	n.i.o.	
Plátano (Mediano)	100 unid.	58.00	58.00		50.00	50.00		45.00	45.00		30.00	37.67	25.57	60.00	60.00		41.00	41.00		65.00	65.00		95.00	n.i.o.		57.50	57.50		32.50	32.50	
Sandia (Mediano)	Kg.	2.61	2.61		2.28	2.28		2.07	2.07		n.i.o.	n.i.o.		2.17	2.17		1.52	1.52		2.17	2.17		2.17	n.i.o.		1.96	1.96		3.21	3.21	
Toronja Ruby Red (Mediana)	100 unid.	n.i.o.	n.i.o.		n.i.o.	n.i.o.		n.i.o.	n.i.o.		n.i.o.	n.i.o.		n.i.o.	n.i.o.		n.i.o.	n.i.o.		n.i.o.	n.i.o.		n.i.o.	n.i.o.		n.i.o.	n.i.o.		n.i.o.	n.i.o.	
Uva Blanca	Kg.	n.i.o.	n.i.o.		n.i.o.	n.i.o.		n.i.o.	n.i.o.		n.i.o.	n.i.o.		n.i.o.	n.i.o.		n.i.o.	n.i.o.		n.i.o.	n.i.o.		n.i.o.	n.i.o.		n.i.o.	n.i.o.		n.i.o.	n.i.o.	
Uva Negra	Kg.	n.i.o.	n.i.o.		n.i.o.	n.i.o.		n.i.o.	n.i.o.		n.i.o.	n.i.o.		n.i.o.	n.i.o.		n.i.o.	n.i.o.		n.i.o.	n.i.o.		n.i.o.	n.i.o.		n.i.o.	n.i.o.		n.i.o.	n.i.o.	
Uva Negra IMPORTADO	Kg.	9.57	9.57		9.57	9.57		11.30	11.30		n.i.o.	13.48		n.i.o.	n.i.o.		n.i.o.	n.i.o.		n.i.o.	n.i.o.		n.i.o.	n.i.o.		13.48	13.48		n.i.o.	n.i.o.	
Uva Blanca IMPORTADO	Kg.	n.i.o.	n.i.o.		n.i.o.	n.i.o.		15.65	15.65		n.i.o.	n.i.o.		n.i.o.	n.i.o.		n.i.o.	n.i.o.		n.i.o.	n.i.o.		n.i.o.	n.i.o.		23.48	23.48		n.i.o.	n.i.o.	
<b>CARNES - HUEVOS</b>																															
Carne de Pollo entero eviscerado	Kg.	14.28	14.50	1.54	13.57	14.63	7.81	11.68	11.50	-1.54	n.i.o.	12.80		n.i.o.	n.i.o.		13.50	13.50		13.00	12.50	-3.85	13.70	n.i.o.		13.50	13.50		14.50	14.50	
Carne de cerdo en gancho	Kg.	18.00	18.00		18.75	18.75		19.00	19.00		17.50	n.i.o.		23.00	23.00		22.00	22.00		18.00	18.00		24.00	n.i.o.		23.00	23.00		18.50	18.50	
Carne de res en gancho	Kg.	23.00	23.00		23.00	23.00		23.00	23.00		18.67	n.i.o.		n.i.o.	n.i.o.		22.25	22.25		22.75	22.75		20.67	n.i.o.		17.25	17.25		16.50	16.50	
Huevo (Primera Calidad)	unid.	0.70	0.70		0.78	0.78		0.60	0.60		0.60	n.i.o.		0.60	0.60		0.60	0.60		0.70	0.72	2.86	0.68	n.i.o.		0.68	0.68		0.53	0.53	
Pacú	Kg.	n.i.o.	n.i.o.		42.00	42.00		24.00	24.00		n.i.o.	n.i.o.		30.00	30.00		n.i.o.	n.i.o.		n.i.o.	n.i.o.		n.i.o.	n.i.o.		24.50	24.50		30.00	30.00	
Pejerrey	Kg.	55.22	55.22		57.39	57.39		50.00	50.00		n.i.o.	n.i.o.		54.43	54.43		n.i.o.	n.i.o.		n.i.o.	n.i.o.		n.i.o.	n.i.o.		n.i.o.	n.i.o.		n.i.o.	n.i.o.	
Surubí	Kg.	n.i.o.	n.i.o.		42.00	42.00		36.00	36.00		n.i.o.	n.i.o.		37.50	37.50		n.i.o.	n.i.o.		n.i.o.	n.i.o.		n.i.o.	n.i.o.		24.50	24.50		32.00	32.00	
Trucha	Kg.	26.96	26.96		29.13	29.13		35.00	35.00		n.i.o.	n.i.o.		31.30	31.30		n.i.o.	n.i.o.		n.i.o.	n.i.o.		n.i.o.	n.i.o.		n.i.o.	n.i.o.		n.i.o.	n.i.o.	

REFERENCIA:

■ Alza ■ Baja ■ Se mantiene

n.i.o.: No Ingreso Oferta

**Fuente: OAP-MDRyT**



# PRECIOS MAYORISTAS DE LA CARNE DE POLLO ENTERO EVISCERADO Y AZÚCAR BLANCO

**30 DE OCTUBRE DE 2019**

## CARNE DE POLLO — AGENCIA

CIUDAD	SOFÍA	IMBA	ALG	PIO RICO	PROMEDIO
EI ALTO	15.00	n.i.o.	n.i.o.	14.00	14,50
LA PAZ	n.i.o.	15.25	n.i.o.	14.00	14,63
COCHABAMBA	11.50	12.00	12.00	10.50	11,50
SANTA CRUZ	12.80	n.i.o.	n.i.o.	n.i.o.	12,80
SUCRE	n.i.o.	n.i.o.	n.i.o.	12.50	12,50
TRINIDAD	14.50	n.i.o.	n.i.o.	n.i.o.	14,50

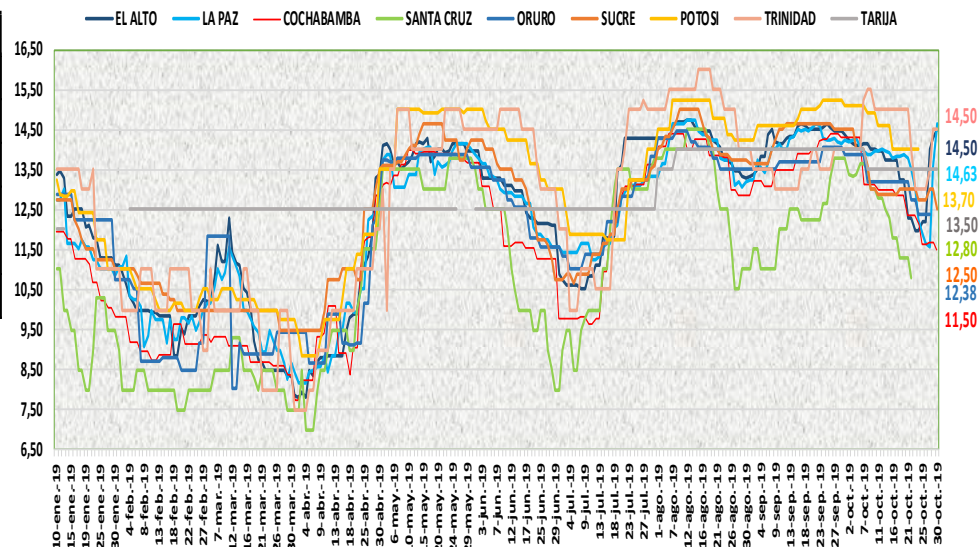

En esta jornada subió de precio la carne de pollo entero eviscerado en las ciudades de El Alto, La Paz, Cochabamba de las marcas SOFIA, PIO RICO e IMBA debido a la baja oferta en centros de abastos. Bajó de precio en la ciudad de Cochabamba de la marca IMBA a causa de la sobreoferta por las carreteras bloqueadas que impide la salida de pollo, en la ciudad de Sucre solo ingreso la marca PIO RICO.

**30 DE OCTUBRE DE 2019**

## AZUCAR BLANCO — MARCAS

CIUDAD	LA BELGICA		UNAGRO		GUABIRÁ		SAN AURELIO		BERMEJO	
	Bs/qq	Bs/Kg	Bs/qq	Bs/Kg	Bs/qq	Bs/Kg	Bs/qq	Bs/Kg	Bs/qq	Bs/Kg
EI ALTO	180.00	3.91	n.i.o.	n.i.o.	n.i.o.	n.i.o.	180.00	3.91	n.i.o.	n.i.o.
LA PAZ	n.i.o.	n.i.o.	n.i.o.	n.i.o.	n.i.o.	n.i.o.	180.00	3.91	n.i.o.	n.i.o.
COCHABAMBA	175.00	3.80	175.00	3.80	190.00	4.13	175.00	3.80	n.i.o.	n.i.o.
SANTA CRUZ	n.i.o.	n.i.o.	n.i.o.	n.i.o.	187.50	4.08	160.00	3.48	n.i.o.	n.i.o.
ORURO	n.i.o.	n.i.o.	170.00	3.70	n.i.o.	n.i.o.	170.00	3.70	n.i.o.	n.i.o.
SUCRE	n.i.o.	n.i.o.	n.i.o.	n.i.o.	n.i.o.	n.i.o.	150.00	3.26	160.00	3.48
TARIJA	n.i.o.	n.i.o.	n.i.o.	n.i.o.	n.i.o.	n.i.o.	n.i.o.	n.i.o.	160.00	3.48
TRINIDAD	n.i.o.	n.i.o.	215.00	4.67	220.00	4.78	n.i.o.	n.i.o.	n.i.o.	n.i.o.

En esta jornada subió de precio del azúcar blanco en la ciudad de Santa Cruz de la marca SAN AURELIO debido al poco abastecimiento en centros de abastos.

REFERENCIA:

Alza (Red) Baja (Green) Se mantiene (Yellow)

n.i.o.: No Ingreso Oferta

Fuente: OAP-MDRyT

## COMENTARIOS DE PRODUCTOS AGROPECUARIOS Y AGROINDUSTRIALES

**El Alto.** – Subió de precio; La papa huaycha de Palca debido al aumento de la demanda, arveja blanca de Palca-Illimani y Sorata, nabo de Cochabamba, carne de pollo debido a la baja oferta, nabo de Sorata debido a su buena calidad. Se observó en el mercado la presencia de cebolla cabeza rosada de origen Tarija, de buena calidad. Nota. - se observó la presencia de zanahoria de origen Sorata de muy buena calidad. La marca IMBA cerro para hoy.

**La Paz.** – Subió de precio; carne de pollo IMBA y PIO RICO debido a la baja oferta, tomate de Palca, Luribay, Sorata debido a que es producto fresco. Bajo de precio; La papa holandesa del Perú, el limón Tahití mediano de Yapacani, el damasco mediano de Luribay debido a la buena oferta. Nota: no se registró pollo de la Marca SOFIA al por mayor debido a que no se encontró al por mayor.

**Cochabamba.** – Subió de precio; arveja, zanahoria y cebolla cabeza de Mizque y Llajta, papa huaycha y desiree de Cochabamba debido a la baja oferta y buena calidad, arroz de primera, económico y de segunda debido a que la demanda es mayor, limón sutil de Anzaldo debido a que se está comercializando solo con remanentes. Bajo de precio; carne de pollo en la agencia IMBA, hay sobreoferta, el abastecimiento de tomate es moderado, pero si ingreso a los mercados donde el precio continuo muy alto.

**Santa Cruz.** – Subió de precio; la oferta de carne de pollo continúa en aumento y la carne de res y cerdo escasea. Los agroindustriales al por mayor han comenzado a escasear se están comercializando los productos almacenados, azúcar SAN AURELIO por la elevada demanda. En esta jornada no se reporta precios de granos motivo al paro cívico y carretera bloqueada, harina nacional o importada pues la alta demanda por el paro y la fiesta de todos Santos ha agotado la provisión. papa huaycha, tomate pera y zanahoria, maíz choclo, nabo, locoto, tomate, zanahoria, camote, papalisa, frutilla, limón sutil, mandarinas, piña, sandía, toronja, lima porque no han llegado carga.

**Oruro.** – Subió de precio; La vainita de Colomi, lechuga de la Guardia, zanahoria de Tarija debido a la baja oferta, por existir bloqueos en las rutas de Santa Cruz a Cochabamba y de Cochabamba a Oruro a la altura de Sayari y Bombeo. Bajo de precio; La cebolla cabeza de Tarija por la buena oferta. Nota. - no llego carne de pollo, carne de res en gancho, pero si existe al detalle tanto carne de pollo como carne de res.

**Sucre.** – Subió de precio; cebolla verde de Potosí y Chuquisaca, cebolla cabeza de Cochabamba, la lechuga de Chuquisaca crespa debido a la baja oferta y buena demanda. Bajo de precio; arveja de Cochabamba y Santa Cruz, tomate, vainita de Santa Cruz, Cochabamba y Sucre, zanahoria de Chuquisaca y Potosí, papa desiré de Chuquisaca, debido a la buena oferta. Nota. - No ingreso Pollo IMBA proveniente de Cochabamba, debido a los conflictos existentes a nivel nacional, sin embargo, indicar que el abastecimiento es normal con carne de pollo local y el de otras empresas que proveen este producto.

**Tarija.** – Subió de precio; naranja Injerto de (Padcaya), debido a la baja oferta. Bajo de precio; la cebolla verde de Tarija, Villa de San Lorenzo y Uriondo, cebolla cabeza roja de Uriondo, Tarija, tomate perita hibrido de Padcaya, Bermejo, Villa de San Lorenzo, Entre Ríos, lechuga crespa de Tarija, Villa de San Lorenzo, zanahoria de Tarija, Villa de San Lorenzo y las Carreras, papa desiree de Padcaya, Entre Ríos, Bermejo, Tarija y Uriondo, durazno de (Padcaya), debido a la alta oferta. El día de hoy en el mercado campesino la comercialización se dio con total normalidad.

**Potosí.** – La comercialización es cero al por mayor. Esta jornada reitero el paro es contundente y solamente el mercado Vicuña abre esporádicamente mientras no vuelve a llegar los comités de control, es por eso que se realiza el reporte al detalle de los productos que se comercializan en este mercado.

**Trinidad.** – Subió de precio; la yuca debido a que no han llegado de la ciudad de Santa Cruz. NOTA: el tomate, pimentón, la cebolla verde y la yuca están entrando del municipio de San Andrés, pero en pequeña cantidad no abastece a los mercados. y si hay están vendiendo es por detalle y no por mayor. La piña por mayor no hay no está llegando ni de Chimore ni de Guarayos. La carne de res se mantiene hay suficiente abastecimiento.