

N° 0171

BOLETIN DIARIO DE PRECIOS MAYORISTA

Miércoles, 31 de Julio de 2019

PRODUCTOS Y SUS CARACTERISTICAS	UNIDAD	EI ALTO			LA PAZ			COCHABAMBA			SANTA CRUZ			ORURO			TARIJA			SUCRE			POTOSI			COBIJA			TRINIDAD		
		30-07-19	31-07-19	VAR %	30-07-19	31-07-19	VAR %	30-07-19	31-07-19	VAR %	30-07-19	31-07-19	VAR %	30-07-19	31-07-19	VAR %	30-07-19	31-07-19	VAR %	30-07-19	31-07-19	VAR %	30-07-19	31-07-19	VAR %	30-07-19	31-07-19	VAR %			
TUBERCULOS - RAICES																															
Papa Desiree (Mediana)	@	47.50	47.50		43.89	43.89		53.33	55.56	4.18	41.00	42.00	2.44	50.00	50.00		40.63	40.63		45.00	45.00		43.75	43.75		n.i.o.	n.i.o.		65.00	68.00	4.62
Papa Huaycha o Imilla (Mediana)	@	37.78	37.78		33.15	35.00	5.58	44.44	48.89	10.01	43.00	44.00	2.33	38.89	38.89		n.i.o.	n.i.o.		45.00	45.00		43.75	43.75		65.00	65.00		61.00	64.00	4.92
Papa Holandesa (Mediana) IMPORTADO	@	53.33	53.33		53.89	53.89		n.i.o.	n.i.o.		n.i.o.	n.i.o.		n.i.o.	n.i.o.		n.i.o.	n.i.o.		n.i.o.	n.i.o.		n.i.o.	n.i.o.		60.00	60.00		n.i.o.	n.i.o.	
Papaísa Cáscara Roja o Amarilla (Mediana)	@	50.00	50.00		45.00	45.00		35.00	35.00		35.00	35.00		33.33	38.89	16.68	32.50	32.50		30.00	30.00		50.00	55.00	10.00	n.i.o.	n.i.o.		67.50	67.50	
Yuca (Mediano - Grande)	Kg	2.61	2.61		3.15	3.15		3.04	3.04		1.54	1.54		5.22	5.22		2.61	2.61		2.35	2.35		n.i.o.	n.i.o.		2.61	2.61		2.93	2.93	
HORTALIZAS																															
Ajo	@	131.25	131.25		150.00	150.00		125.00	125.00		120.00	120.00		120.00	120.00		125.00	125.00		150.00	150.00		75.00	75.00		157.50	157.50		147.50	147.50	
AjÍ en Vaina	@	n.i.o.	n.i.o.		n.i.o.	n.i.o.		312.50	312.50		318.33	318.33		n.i.o.	n.i.o.		250.00	250.00		150.00	150.00		230.00	230.00		n.i.o.	n.i.o.		442.50	442.50	
AjÍ en Vaina IMPORTADO	BOLSA @	350.00	350.00		375.00	375.00		325.00	325.00		340.00	340.00		345.00	345.00		300.00	300.00		n.i.o.	n.i.o.		n.i.o.	n.i.o.		n.i.o.	n.i.o.		385.00	385.00	
Arveja Verde (Mediana)	@	100.00	100.00		105.00	105.00		75.00	75.00		60.00	62.50	4.17	100.00	100.00		60.00	60.00		70.00	70.00		90.00	90.00		105.00	102.50	-2.38	120.00	120.00	
Cebolla Verde (sin clasificar)	Kg	2.97	3.04	2.36	3.26	3.48	6.75	2.43	2.43		2.78	2.78		2.32	2.39	3.02	2.07	2.07		3.70	3.70		3.70	3.48	-5.95	n.i.o.	n.i.o.		3.15	3.15	
Cebolla cabeza (Mediana)	Kg	2.78	2.78		3.48	3.48		2.72	2.66	-2.21	3.30	3.30		3.62	3.62		3.04	3.04		3.26	3.26		3.80	3.80		n.i.o.	n.i.o.		5.13	5.13	
Cebolla cabeza (Mediana) IMPORTADO	Kg	4.15	4.15		4.25	4.25		n.i.o.	n.i.o.		n.i.o.	n.i.o.		n.i.o.	n.i.o.		n.i.o.	n.i.o.		n.i.o.	n.i.o.		n.i.o.	n.i.o.		4.78	4.78		n.i.o.	n.i.o.	
Haba Verde Grande	@	50.00	50.00		57.50	57.50		50.00	50.00		40.63	40.63		60.00	65.00	8.33	52.50	52.50		60.00	60.00		70.00	70.00		100.00	100.00		119.50	119.50	
Locoto (Mediano)	Kg	6.09	6.09		6.52	6.52		4.35	4.35		4.57	4.57		4.35	4.35		6.09	6.09		4.35	4.35		5.65	6.09	7.79	n.i.o.	n.i.o.		5.22	5.22	
Maíz Choclo (Mediano)	100 unid.	118.05	n.i.o.		170.00	170.00		170.00	170.00		150.00	150.00		160.00	160.00		n.i.o.	n.i.o.		220.00	220.00		n.i.o.	n.i.o.		n.i.o.	n.i.o.		n.i.o.	n.i.o.	
Nabo (Mediano)	@	28.89	28.89		31.11	31.11		25.00	25.00		23.00	23.00		23.33	23.33		12.50	12.50		n.i.o.	n.i.o.		30.00	30.00		82.50	82.50		52.50	52.50	
Pimentón Californiano (sin clasificar)	Kg	5.22	n.i.o.		6.52	6.09	-6.60	5.22	5.22		3.62	3.55	-1.93	6.96	6.96		2.83	2.83		4.78	4.78		6.52	6.52		n.i.o.	n.i.o.		11.09	11.09	
Tomate Perita Híbrido (Mediano)	Kg	3.30	3.30		3.54	3.54		3.08	3.08		1.71	1.71		3.42	3.42		2.20	2.44	10.91	3.18	2.93	-7.86	3.42	3.42		n.i.o.	n.i.o.		4.16	4.16	
Tomate Perita Híbrido (Mediano) IMPORTADO	Kg	3.36	3.36		3.67	3.67		n.i.o.	n.i.o.		n.i.o.	n.i.o.		n.i.o.	n.i.o.		n.i.o.	n.i.o.		n.i.o.	n.i.o.		n.i.o.	n.i.o.		4.64	4.40	-5.17	n.i.o.	n.i.o.	
Vainita Blanca Arbustiva (sin clasificar)	Kg	7.28	n.i.o.		9.57	9.13	-4.60	6.52	6.52		5.65	5.65		6.96	6.96		6.52	6.52		4.78	4.78		6.96	6.96		8.91	8.91		7.83	7.83	
Zanahoria (sin clasificar)	Kg	2.42	2.42		2.32	2.32		2.22	2.03	-8.56	2.43	2.35	-3.29	2.17	2.17		2.72	2.72		2.37	2.42	2.11	2.93	2.93		5.65	5.65		5.22	5.22	
Zapallo .	Kg	1.74	1.74		1.85	1.85		1.85	1.85		1.41	1.41		2.17	2.17		2.17	2.17		1.52	1.52		2.17	2.17		n.i.o.	n.i.o.		3.70	3.70	

REFERENCIA:

■ Alza ■ Baja ■ Se mantiene n.i.o.: No Ingreso Oferta

Fuente: OAP-MDRyT

PRECIOS MAYORISTA DE PRODUCTOS AGROPECUARIOS Y AGROINDUSTRIALES

PRODUCTOS Y SUS CARACTERISTICAS	UNIDAD	EI ALTO			LA PAZ			COCHABAMBA			SANTA CRUZ			ORURO			TARJA			SUCRE			POTOSI			COBUJA			TRINIDAD		
		30-07-19	31-07-19	VAR %	30-07-19	31-07-19	VAR %	30-07-19	31-07-19	VAR %	30-07-19	31-07-19	VAR %	30-07-19	31-07-19	VAR %	30-07-19	31-07-19	VAR %	30-07-19	31-07-19	VAR %	30-07-19	31-07-19	VAR %	30-07-19	31-07-19	VAR %	30-07-19	31-07-19	VAR %
FRUTAS																															
Banana Cavendish (Mediana)	100 unid.	28.00	28.00		27.67	27.67		45.00	45.00		35.00	35.00		30.00	35.00	16.67	40.00	40.00		35.00	35.00		38.00	38.00		70.00	70.00		35.00	35.00	
Damasco (Mediano)	100 unid.	n.i.o.	n.i.o.		n.i.o.	n.i.o.		n.i.o.	n.i.o.		n.i.o.	n.i.o.		n.i.o.	n.i.o.		n.i.o.	n.i.o.		n.i.o.	n.i.o.		n.i.o.	n.i.o.		n.i.o.	n.i.o.		n.i.o.	n.i.o.	
Durazno (Mediano)	100 unid.	n.i.o.	n.i.o.		n.i.o.	n.i.o.		n.i.o.	n.i.o.		n.i.o.	n.i.o.		n.i.o.	n.i.o.		n.i.o.	n.i.o.		n.i.o.	n.i.o.		n.i.o.	n.i.o.		n.i.o.	n.i.o.		n.i.o.	n.i.o.	
Durazno (Mediano) IMPORTADO	100 unid.	n.i.o.	n.i.o.		n.i.o.	n.i.o.		n.i.o.	n.i.o.		n.i.o.	n.i.o.		n.i.o.	n.i.o.		n.i.o.	n.i.o.		n.i.o.	n.i.o.		n.i.o.	n.i.o.		n.i.o.	n.i.o.		n.i.o.	n.i.o.	
Frutilla (sin clasificar)	CAJA 100 unid.	15.00	15.00		15.50	15.50		17.00	17.00		9.99	9.99		n.i.o.	n.i.o.		18.00	18.00		17.00	17.00		n.i.o.	n.i.o.		n.i.o.	n.i.o.		n.i.o.	n.i.o.	
Limón Tahití (Mediano)	100 unid.	28.00	28.00		30.00	30.00		28.00	28.00		12.50	12.50		30.00	30.00		n.i.o.	n.i.o.		27.00	27.00		37.50	40.00	6.67	n.i.o.	n.i.o.		37.50	37.50	
Limón Sutil (Mediano)	100 unid.	n.i.o.	n.i.o.		n.i.o.	n.i.o.		40.00	40.00		32.00	32.00		35.00	35.00		25.00	25.00		35.00	35.00		32.50	32.50		47.50	47.50		37.50	37.50	
Mandarina Criolla (Mediana)	100 unid.	n.i.o.	n.i.o.		25.00	25.00		20.00	20.00		n.i.o.	n.i.o.		25.00	25.00		20.00	20.00		n.i.o.	n.i.o.		40.00	40.00		n.i.o.	n.i.o.		n.i.o.	n.i.o.	
Mandarina Japonesa (Mediano - Grande)	100 unid.	n.i.o.	n.i.o.		29.00	29.00		20.00	20.00		12.00	12.00		25.00	25.00		25.00	25.00		29.00	29.00		n.i.o.	n.i.o.		80.00	80.00		40.00	40.00	
Manga Manzana (Mediana)	100 unid.	n.i.o.	n.i.o.		n.i.o.	n.i.o.		n.i.o.	n.i.o.		n.i.o.	n.i.o.		n.i.o.	n.i.o.		n.i.o.	n.i.o.		n.i.o.	n.i.o.		n.i.o.	n.i.o.		n.i.o.	n.i.o.		n.i.o.	n.i.o.	
Manga Manzana (Mediana) IMPORTADO	CAJA 100 unid.	n.i.o.	n.i.o.		n.i.o.	n.i.o.		n.i.o.	n.i.o.		n.i.o.	n.i.o.		n.i.o.	n.i.o.		n.i.o.	n.i.o.		n.i.o.	n.i.o.		n.i.o.	n.i.o.		n.i.o.	n.i.o.		n.i.o.	n.i.o.	
Manzana (Mediana)	100 unid.	n.i.o.	n.i.o.		n.i.o.	n.i.o.		n.i.o.	n.i.o.		n.i.o.	n.i.o.		n.i.o.	n.i.o.		n.i.o.	n.i.o.		n.i.o.	n.i.o.		n.i.o.	n.i.o.		n.i.o.	n.i.o.		n.i.o.	n.i.o.	
Manzana Red Delicious Mapleado (Mediana) IMPORTADO	100 unid.	170.00	170.00		165.00	165.00		160.00	160.00		122.50	122.50		n.i.o.	n.i.o.		195.00	195.00		180.00	180.00		150.00	150.00		147.92	147.92		87.50	87.50	
Naranja Injerto (Mediano)	100 unid.	32.00	32.00		30.00	29.00	-3.33	30.00	30.00		24.00	24.00		35.00	35.00		25.00	25.00		50.00	41.00	-18.00	35.00	35.00		50.00	50.00		40.00	40.00	
Naranja Criolla (Mediana)	100 unid.	25.00	25.00		25.00	25.00		n.i.o.	n.i.o.		27.00	27.00		35.00	35.00		25.00	25.00		29.00	29.00		35.00	32.50	-7.14	60.00	60.00		n.i.o.	n.i.o.	
Palta Bacon (Mediano)	100 unid.	n.i.o.	n.i.o.		n.i.o.	n.i.o.		n.i.o.	n.i.o.		n.i.o.	n.i.o.		n.i.o.	n.i.o.		350.00	350.00		n.i.o.	n.i.o.		n.i.o.	n.i.o.		n.i.o.	n.i.o.		n.i.o.	n.i.o.	
Papaya Salvietti (Mediana)	100 unid.	640.00	640.00		660.00	680.00	3.03	600.00	600.00		350.00	350.00		650.00	650.00		590.00	590.00		600.00	600.00		675.00	675.00		550.00	550.00		475.00	475.00	
Piña Pucallpa (Mediana)	100 unid.	650.00	650.00		640.00	640.00		500.00	500.00		275.00	275.00		1100.00	1100.00		800.00	800.00		800.00	800.00		950.00	950.00		520.00	520.00		425.00	425.00	
Plátano (Mediano)	100 unid.	43.50	43.50		47.50	47.50		60.00	60.00		24.00	24.00		40.00	40.00		40.00	40.00		50.00	50.00		75.00	75.00		57.50	57.50		30.00	30.00	
Sandia (Mediano)	Kg.	2.97	2.97		2.83	2.83		2.07	2.07		1.09	1.09		3.04	3.04		n.i.o.	n.i.o.		1.96	1.96		2.39	2.39		1.96	1.96		3.21	3.21	
Toronja Ruby Red (Mediana)	100 unid.	67.50	67.50		67.50	67.50		80.00	80.00		32.50	32.50		70.00	70.00		45.00	45.00		50.00	45.00	-10.00	90.00	90.00		82.50	82.50		37.50	37.50	
Uva Blanca	Kg.	n.i.o.	n.i.o.		n.i.o.	n.i.o.		n.i.o.	n.i.o.		n.i.o.	n.i.o.		n.i.o.	n.i.o.		n.i.o.	n.i.o.		n.i.o.	n.i.o.		n.i.o.	n.i.o.		n.i.o.	n.i.o.		n.i.o.	n.i.o.	
Uva Negra	Kg.	n.i.o.	n.i.o.		n.i.o.	n.i.o.		n.i.o.	n.i.o.		n.i.o.	n.i.o.		n.i.o.	n.i.o.		n.i.o.	n.i.o.		n.i.o.	n.i.o.		n.i.o.	n.i.o.		n.i.o.	n.i.o.		n.i.o.	n.i.o.	
Uva Negra IMPORTADO	Kg.	n.i.o.	10.00		n.i.o.	n.i.o.		n.i.o.	n.i.o.		n.i.o.	n.i.o.		n.i.o.	n.i.o.		n.i.o.	n.i.o.		n.i.o.	n.i.o.		n.i.o.	n.i.o.		15.00	15.00		n.i.o.	n.i.o.	
Uva Blanca IMPORTADO	Kg.	n.i.o.	n.i.o.		n.i.o.	n.i.o.		n.i.o.	n.i.o.		13.04	13.04		n.i.o.	n.i.o.		n.i.o.	n.i.o.		n.i.o.	n.i.o.		n.i.o.	n.i.o.		24.35	n.i.o.		n.i.o.	n.i.o.	
CARNES - HUEVOS																															
Carne de Pollo entero eviscerado	Kg.	14.27	14.27		13.35	13.35		13.63	13.63		13.50	13.80	2.22	13.85	13.85		12.50	12.50		13.50	13.60	0.74	14.00	14.00		13.00	13.00		15.00	15.00	
Carne de cerdo en gancho	Kg.	17.50	17.50		18.25	18.25		20.00	20.00		16.00	16.00		20.50	20.50		22.00	22.00		17.50	17.50		21.50	21.50		23.00	23.00		18.50	18.50	
Carne de res en gancho	Kg.	21.50	21.50		21.50	21.50		20.50	20.50		19.00	19.00		24.00	24.00		22.25	22.25		22.75	22.75		21.00	21.00		17.25	17.25		16.50	16.50	
Huevo (Primera Calidad)	unid.	0.80	0.80		0.70	0.70		0.60	0.60		0.62	0.62		0.60	0.60		0.60	0.60		0.68	0.68		0.68	0.68		0.68	0.68		0.52	0.52	
Pacú	Kg.	n.i.o.	n.i.o.		30.00	29.00	-3.33	25.00	25.00		25.00	25.00		30.00	30.00		n.i.o.	n.i.o.		n.i.o.	n.i.o.		n.i.o.	n.i.o.		24.50	24.50		28.50	28.50	
Pejerrey	Kg.	53.91	53.91		55.22	55.22		60.00	60.00		n.i.o.	n.i.o.		54.43	54.43		n.i.o.	n.i.o.		n.i.o.	n.i.o.		n.i.o.	n.i.o.		n.i.o.	n.i.o.		n.i.o.	n.i.o.	
Surubí	Kg.	n.i.o.	n.i.o.		41.00	39.00	-4.88	38.00	38.00		30.00	30.00		40.00	40.00		n.i.o.	n.i.o.		n.i.o.	n.i.o.		n.i.o.	n.i.o.		24.50	24.50		27.00	27.00	
Trucha	Kg.	25.22	25.22		29.13	29.13		35.00	35.00		n.i.o.	n.i.o.		31.30	31.30		n.i.o.	n.i.o.		n.i.o.	n.i.o.		n.i.o.	n.i.o.		n.i.o.	n.i.o.		n.i.o.	n.i.o.	

REFERENCIA:



Alza



Baja



Se mantiene

n.i.o.: No Ingreso Oferta

Fuente: OAP-MDRyT

PRECIOS MAYORISTAS DE LA CARNE DE POLLO ENTERO EVISCERADO Y AZÚCAR BLANCO

31 DE JULIO DE 2019

CARNE DE POLLO — AGENCIA

CIUDAD	SOFÍA	IMBA	ALG	PIO RICO	PROMEDIO
EI ALTO	14.50	14.50	n.i.o.	13.80	14,27
LA PAZ	13.40	13.75	n.i.o.	12.90	13,35
COCHABAMBA	13.50	14.00	14.00	13.00	13,63
SANTA CRUZ	13.80	13.80	n.i.o.	n.i.o.	13,80
ORURO	14.30	13.00	14.10	14.00	13,85
SUCRE	n.i.o.	14.00	n.i.o.	13.20	13,60
POTOSI	n.i.o.	14.00	14.00	n.i.o.	14,00
TRINIDAD	15.00	n.i.o.	n.i.o.	n.i.o.	15,00

Durante esta jornada subió de precio de la carne de pollo entero eviscerado en las ciudades de Santa Cruz y Sucre de las marcas SOFIA e IMBA debido a que los avicultores han reducido las cargas considerablemente para poder obtener mejores precios ante las pérdidas económicas que aquejan al sector.

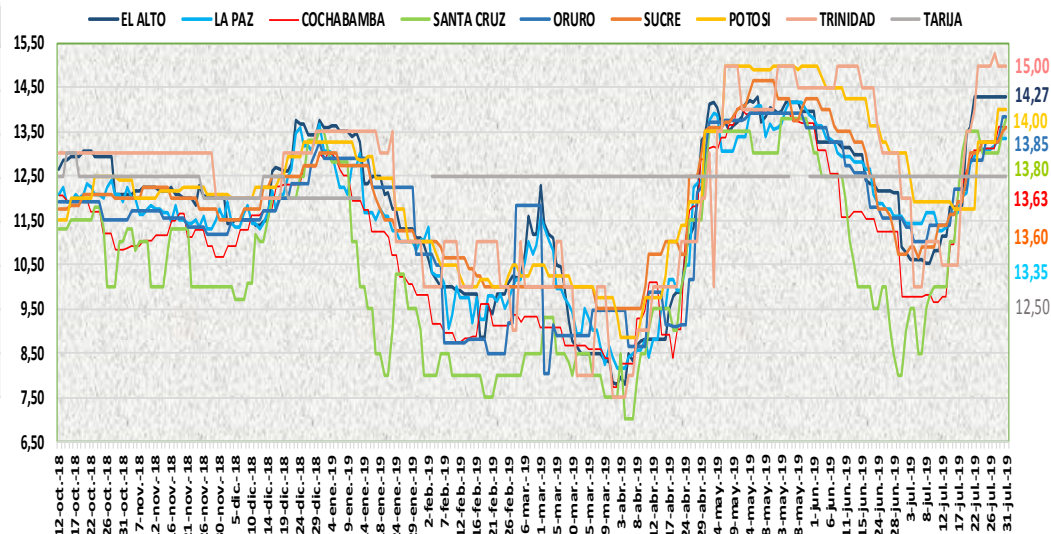

31 DE JULIO DE 2019

AZUCAR BLANCO — MARCAS

CIUDAD	LA BELGICA		UNAGRO		GUABIRÁ		SAN AURELIO		BERMEJO	
	Bs/qq	Bs/Kg	Bs/qq	Bs/Kg	Bs/qq	Bs/Kg	Bs/qq	Bs/Kg	Bs/qq	Bs/Kg
EI ALTO	163.33	3.55	n.i.o.	n.i.o.	n.i.o.	n.i.o.	160.00	3.48	n.i.o.	n.i.o.
LA PAZ	160.00	3.48	n.i.o.	n.i.o.	n.i.o.	n.i.o.	155.00	3.37	n.i.o.	n.i.o.
COCHABAMBA	155.00	3.37	155.00	3.37	155.00	3.37	155.00	3.37	n.i.o.	n.i.o.
SANTA CRUZ	n.i.o.	n.i.o.	n.i.o.	n.i.o.	205.00	4.46	140.00	3.04	n.i.o.	n.i.o.
ORURO	n.i.o.	n.i.o.	170.00	3.70	n.i.o.	n.i.o.	170.00	3.70	180.00	3.91
SUCRE	n.i.o.	n.i.o.	n.i.o.	n.i.o.	n.i.o.	n.i.o.	150.00	3.26	160.00	3.48
TARIJA	n.i.o.	n.i.o.	n.i.o.	n.i.o.	n.i.o.	n.i.o.	n.i.o.	n.i.o.	160.00	3.48
POTOSI	n.i.o.	n.i.o.	n.i.o.	n.i.o.	n.i.o.	n.i.o.	150.00	3.26	175.00	3.80
TRINIDAD	n.i.o.	n.i.o.	215.00	4.67	220.00	4.78	n.i.o.	n.i.o.	n.i.o.	n.i.o.

En esta jornada subió el precio del azúcar blanco de las marcas LA BELGICA, UNAGRO, GUABIRA y SAN AURELIO debido a la buena demanda en los diferentes centros de abasto.

REFERENCIA:

■ Alza ■ Baja ■ Se mantiene

n.i.o.: No Ingreso Oferta

Fuente: OAP-MDRyT

COMENTARIOS DE PRODUCTOS AGROPECUARIOS Y AGROINDUSTRIALES

El Alto. - Subieron de precio; la cebolla verde de Sapahaquí por variabilidad de precios. Nota. - Los productos como ser el choclo, pimentón, vainita no se encontró al por mayor y no se reporta.

La Paz. - Subió de precio; la cebolla verde procedente de Sapahaquí y Palca por el poco ingreso, la papa huaycha o imilla mediana de Ayo Ayo, la papaya salviatti de Alto Beni por ser producto fresco. Bajaron de precio; la carne de pescado como ser el pacú y el surubí, el pimentón californiano, la vainita blanca por ser rezagos, la naranja injerta de Alto Beni por la buena oferta.

Cochabamba. - Subieron de precio; la papa desiré de Capinota, la papa huaycha de Morochata, Sacaba y Tiraque en menor cantidad y alta oferta en el mercado, el azúcar blanco en los diferentes ingenios azucareros debido a que tiene una buena demanda en el mercado. Bajaron de precio; la zanahoria que ingreso desde Mizque y Sipe Sipe en buenas cantidades y de muy buena calidad, la cebolla de Mizque por la buena oferta.

Santa Cruz. - Subieron de precio; la baja oferta de pollo hoy ha elevado los precios nuevamente, los avicultores han reducido las cargas considerablemente para poder obtener mejores precios ante las pérdidas económicas que aquejan al sector, la papa desiré y huaycha debido a la baja oferta y poca cosecha, están llegando en muy pocas cantidades. Bajaron de precio; el trigo, el maní con cáscara roja debido a que la humedad en los galpones y depósitos ha obligado a los comerciantes a agilizar la venta de algunos granos para evitar descomposiciones, la zanahoria por el buen abastecimiento, el pimentón, ha llegado bastante oferta de tamaños medianos, hay cambios leves en precios de arveja verde.

Oruro. - Subieron de precio; la papalisa de Colquiri, la cebolla verde de Cochabamba, el haba de Cochabamba, la banana de Alto Beni por bajar la oferta, ya que son productos no locales.

Sucre. - Subieron de precio; la carne de pollo de la marca IMBA debido a la regular oferta que tiene este producto proveniente de Cochabamba, la zanahoria proveniente de Potosí y Chuquisaca debido a la regular oferta que presenta este producto. Bajaron de precio; el tomate que llega desde Cochabamba y Tarija por la buena oferta y regular demanda, la naranja injerta de Chuquisaca por la poca demanda de este producto, la toronja de Chuquisaca debido a la llegada de este producto siendo su oferta alta.

Tarija. - Subieron de precio; el tomate perita de Entre Ríos (la Moreta) y Bermejo esto debido a que hoy no se registró el ingreso de este producto al mercado por lo que se presentó la alta demanda y poca oferta. Bajo de precio; la oca amarilla procedente del municipio El Puente debido a su bajo consumo.

Potosí. - Subieron de precio; la papalisa de Potosí debido a la reducción de la oferta y especulación por el bloqueo de COMCIPO en el mercado Uyuni, el locoto de Colomi, el limón tahití de Yapacani y Alto Beni debido a la reducción de la oferta, la variabilidad de precios. Bajaron de precio; la cebolla cola verde de Potosí y Tarija, la mandarina encoré de Yapacani, la naranja criolla de Tarija esto es por la buena oferta de estos productos en los mercados.

Cobija. - Bajaron de precio; la arveja verde, el tomate perita de Perú (Puerto Maldonado) esto debido a que se quiere ir acabando con estos productos que estuvo durante la semana para renovarlo con otros productos frescos. Nota. - salió del grupo al por mayor la uva blanca de Perú (Puerto Maldonado).

Trinidad. - Subieron de precio; papa desiré y la papa huaycha que explican los distribuidores es que no hay papa en Santa Cruz en el mercado abasto de donde ellos traen a la ciudad de Trinidad.