

BOLETIN DE PRECIOS



N.º 006

BOLETIN DIARIO DE PRECIOS MAYORISTA

Miércoles, 09 de Marzo de 2022

PRODUCTOS Y SUS CARACTERISTICAS	UNIDAD	EI ALTO			LA PAZ			COCHABAMBA			SANTA CRUZ			ORURO			TARIJA			SUCRE			POTOSI			COBIJA			TRINIDAD		
		08-03-22	09-03-22	VAR%	08-03-22	09-03-22	VAR%	08-03-22	09-03-22	VAR%	08-03-22	09-03-22	VAR%	08-03-22	09-03-22	VAR%	08-03-22	09-03-22	VAR%	08-03-22	09-03-22	VAR%	08-03-22	09-03-22	VAR%	08-03-22	09-03-22	VAR%	08-03-22	09-03-22	VAR%
TUBERCULOS - RAICES																															
Papa Desiree (Mediana)	@	38.75	38.75		39.00	43.13	10.59	33.33	33.33		32.00	33.00	3.13	35.00	35.00		28.75	28.75		36.63	36.63		28.75	28.75		n.i.o.	n.i.o.		47.00	47.00	
Papa Huaycha o Imilla (Mediana)	@	34.58	34.58		38.33	38.33		32.78	34.63	5.64	33.00	33.00		33.33	33.33		n.i.o.	n.i.o.		35.67	35.67		40.00	40.00		70.00	70.00		46.00	46.00	
Papa Holandesa (Mediana) IMPORTADO	@	49.50	49.50		54.44	54.44		n.i.o.	n.i.o.		54.50	54.50		n.i.o.	n.i.o.		n.i.o.	n.i.o.		n.i.o.	n.i.o.		n.i.o.	n.i.o.		60.00	60.00		48.00	48.00	
Papalisa Cáscara Roja o Amarilla (Mediana)	@	n.i.o.	n.i.o.		52.50	52.50		32.22	32.22		40.00	37.50	-6.25	28.89	35.00	21.15	n.i.o.	n.i.o.		35.45	35.45		55.00	55.00		n.i.o.	n.i.o.		51.75	51.75	
Yuca (Mediano - Grande)	Kg.	1.68	1.63	-2.98	1.63	1.63		2.39	2.61	9.21	2.09	1.74	-16.75	2.83	2.83		2.61	2.61		2.46	2.46		1.30	1.30		2.61	2.61		3.26	3.26	
HORTALIZAS																															
Ajo	@	97.50	113.75	16.67	160.00	155.00	-3.13	147.50	147.50		125.00	125.00		87.50	87.50		50.00	50.00		94.17	94.17		160.00	160.00		207.00	207.00		247.50	247.50	
AjÍ en Vaina	@	305.00	305.00		310.00	310.00		210.00	210.00		180.00	180.00		n.i.o.	n.i.o.		262.50	262.50		155.00	155.83	0.54	210.00	210.00		n.i.o.	n.i.o.		440.00	440.00	
AjÍ en Vaina IMPORTADO	BOLSA @	325.00	325.00		400.00	410.00	2.50	322.50	322.50		340.00	340.00		425.00	450.00	5.88	500.00	500.00		n.i.o.	n.i.o.		n.i.o.	n.i.o.		437.00	437.00		n.i.o.	n.i.o.	
Arveja Verde (Mediana)	@	100.00	100.00		110.00	90.00	-18.18	57.50	57.50		72.50	65.00	-10.34	81.67	80.00	-2.04	35.00	32.50	-7.14	65.00	62.50	-3.85	65.00	65.00		n.i.o.	n.i.o.		110.00	110.00	
Cebolla Verde (sin clasificar)	Kg.	1.04	1.04		1.04	1.04		2.17	1.22	-43.78	3.04	2.61	-14.14	1.01	1.01		0.87	0.87		2.61	2.83	8.43	1.80	1.80		n.i.o.	n.i.o.		n.i.o.	n.i.o.	
Cebolla cabeza Roja (Mediana)	Kg.	1.90	1.90		1.96	1.96		1.81	1.81		2.00	2.00		1.74	1.74		1.09	1.09		1.85	1.74	-5.95	1.32	1.32		n.i.o.	n.i.o.		2.96	2.96	
Cebolla cabeza Roja (Mediana) IMPORTADO	Kg.	2.57	2.48	-3.50	3.19	3.19		n.i.o.	n.i.o.		n.i.o.	n.i.o.		n.i.o.	n.i.o.		n.i.o.	n.i.o.		n.i.o.	n.i.o.		n.i.o.	n.i.o.		3.48	3.48		n.i.o.	n.i.o.	
Haba Verde Grande	@	33.89	33.89		25.00	25.00		25.00	25.00		40.00	40.00		13.33	14.44	8.33	10.00	10.00		21.25	20.00	-5.88	30.00	30.00		92.00	92.00		132.00	132.00	
Locoto (Mediano)	Kg.	4.35	4.35		5.22	4.78	-8.43	3.37	3.42	1.48	4.35	4.35		3.48	3.48		3.48	3.48		3.59	3.59		5.22	5.22		13.04	13.04		n.i.o.	n.i.o.	
Maíz Choclo (Mediano)	100 unid.	130.33	130.33		145.00	110.00	-24.14	112.50	112.50		110.00	110.00		110.00	110.00		90.00	90.00		100.00	100.00		113.33	113.33		n.i.o.	n.i.o.		180.00	180.00	
Nabo (Mediano)	@	21.88	21.88		32.50	32.50		29.58	29.58		40.00	40.00		25.00	23.33	-6.68	n.i.o.	n.i.o.		n.i.o.	n.i.o.		30.00	30.00		n.i.o.	n.i.o.		n.i.o.	n.i.o.	
Pimentón Californiano (sin clasificar)	Kg.	7.61	7.61		8.70	8.70		6.52	6.52		2.17	2.17		10.43	10.43		2.17	1.96	-9.68	4.35	3.91	-10.11	4.64	5.22	12.50	13.04	13.04		n.i.o.	n.i.o.	
Tomate Perita Híbrido (Mediano)	Kg.	3.52	3.52		3.74	3.74		3.08	2.64	-14.29	2.86	2.86		3.52	3.52		1.32	1.32		2.86	2.86		3.81	3.52	-7.61	n.i.o.	n.i.o.		6.36	6.36	
Tomate Perita Híbrido (Mediano) IMPORTADO	Kg.	4.16	4.03	-3.13	3.91	3.91		n.i.o.	n.i.o.		n.i.o.	n.i.o.		n.i.o.	n.i.o.		n.i.o.	n.i.o.		n.i.o.	n.i.o.		n.i.o.	n.i.o.		4.64	4.64		n.i.o.	n.i.o.	
Vainita Blanca Arbustiva (sin clasificar)	Kg.	7.39	7.39		7.39	7.39		6.96	6.96		5.22	6.09	16.67	7.39	7.39		2.61	2.17	-16.86	7.83	7.83		3.91	3.91		n.i.o.	n.i.o.		10.98	10.98	
Zanahoria (sin clasificar)	Kg.	1.59	1.59		1.81	n.i.o.		1.16	1.16		1.99	1.86	-6.53	1.45	1.45		0.76	0.76		1.26	1.35	7.14	1.52	1.52		5.22	5.22		4.30	4.30	
Zapallo .	Kg.	1.68	1.68		1.68	1.68		1.41	1.20	-14.89	1.52	1.52		1.74	1.74		1.74	1.74		1.30	1.30		2.07	2.07		4.00	4.00		3.70	3.70	

REFERENCIA:



Alza



Baja



Se mantiene

n.i.o.: No Ingreso Oferta

Fuente: OAP-MDRyT

PRECIOS MAYORISTA DE PRODUCTOS AGROPECUARIOS Y AGROINDUSTRIALES

PRODUCTOS Y SUS CARACTERISTICAS	UNIDAD	EL ALTO			LA PAZ			COCHABAMBA			SANTA CRUZ			ORURO			TARIJA			SUCRE			POTOSI			COBUJA			TRINIDAD		
		08-03-22	09-03-22	VAR%	08-03-22	09-03-22	VAR%	08-03-22	09-03-22	VAR%	08-03-22	09-03-22	VAR%	08-03-22	09-03-22	VAR%	08-03-22	09-03-22	VAR%	08-03-22	09-03-22	VAR%	08-03-22	09-03-22	VAR%	08-03-22	09-03-22	VAR%	08-03-22	09-03-22	VAR%
GRANOS - AGROINDUSTRIALES																															
Aceite vegetal envasado	BIDON 900 cc.	10.50	10.50		10.33	10.33		10.50	10.50		10.83	10.83		10.30	10.30		8.75	8.75		10.42	10.42		11.00	11.17	1.55	10.83	10.83		10.00	10.00	
Aceite vegetal a granel	Lt.	9.05	9.05		9.15	9.15		9.00	9.00		9.00	9.00		9.30	9.25	-0.54	n.i.o.	n.i.o.		9.00	9.00		8.88	9.75	9.80	n.i.o.	n.i.o.		n.i.o.	n.i.o.	
Aceite vegetal envasado IMPORTADO	BIDON 900 cc.	8.21	8.21		8.33	8.33		7.83	7.83		8.10	8.10		n.i.o.	n.i.o.		4.50	4.50		8.10	8.10		7.20	7.86	9.17	11.50	11.50		n.i.o.	n.i.o.	
Amaranto	46 Kg.	n.i.o.	n.i.o.		n.i.o.	n.i.o.		475.00	475.00		n.i.o.	n.i.o.		n.i.o.	n.i.o.		n.i.o.	n.i.o.		400.00	400.00		n.i.o.	n.i.o.		n.i.o.	n.i.o.		n.i.o.	n.i.o.	
Arroz de primera	qq.	295.00	295.00		295.00	295.00		270.00	270.00		260.00	260.00		330.00	340.00	3.03	250.00	250.00		300.00	300.00		295.00	295.00		n.i.o.	n.i.o.		199.00	199.00	
Arroz económico	qq.	220.00	220.00		230.00	225.00	-2.17	205.00	205.00		180.00	180.00		220.00	230.00	4.55	185.00	185.00		190.00	190.00		210.00	210.00		n.i.o.	n.i.o.		150.00	150.00	
Arroz de segunda	qq.	255.00	255.00		247.50	230.00	-7.07	230.00	230.00		230.00	230.00		268.33	280.00	4.35	200.00	200.00		220.00	220.00		240.00	240.00		n.i.o.	n.i.o.		170.00	170.00	
Arroz de primera IMPORTADO	qq.	188.60	188.60		207.00	225.40	8.89	n.i.o.	n.i.o.		283.67	283.67		n.i.o.	n.i.o.		202.40	202.40		n.i.o.	n.i.o.		n.i.o.	n.i.o.		245.33	245.33		n.i.o.	n.i.o.	
Azúcar blanco	qq.	170.00	170.00		170.00	172.00	1.18	170.00	170.00		159.00	159.00		177.50	180.00	1.41	160.00	160.00		165.00	165.00		170.00	170.00		n.i.o.	n.i.o.		185.00	185.00	
Azúcar blanco IMPORTADO	SACO qq.	n.i.o.	n.i.o.		n.i.o.	n.i.o.		n.i.o.	n.i.o.		n.i.o.	n.i.o.		n.i.o.	n.i.o.		n.i.o.	n.i.o.		n.i.o.	n.i.o.		n.i.o.	n.i.o.		237.67	237.67		n.i.o.	n.i.o.	
Café molido	Kg.	44.00	44.00		46.00	46.00		37.00	37.00		48.00	48.00		n.i.o.	n.i.o.		60.00	60.00		n.i.o.	n.i.o.		46.00	46.00		n.i.o.	n.i.o.		n.i.o.	n.i.o.	
Café en grano (Mediano)	qq.	2300.00	2300.00		n.i.o.	n.i.o.		3910.00	3910.00		n.i.o.	n.i.o.		n.i.o.	n.i.o.		4600.00	4600.00		n.i.o.	n.i.o.		n.i.o.	n.i.o.		n.i.o.	n.i.o.		n.i.o.	n.i.o.	
Cebada en grano	@	47.50	47.50		48.00	48.00		43.75	43.75		n.i.o.	n.i.o.		n.i.o.	n.i.o.		70.00	70.00		60.00	60.00		40.00	40.00		n.i.o.	n.i.o.		n.i.o.	n.i.o.	
Charque de llama	Kg.	54.00	54.00		63.64	63.64		77.50	77.50		n.i.o.	n.i.o.		145.00	145.00		n.i.o.	n.i.o.		n.i.o.	n.i.o.		120.00	120.00		n.i.o.	n.i.o.		n.i.o.	n.i.o.	
Chuña (Mediano)	qq.	335.00	335.00		440.00	440.00		294.00	294.00		300.00	300.00		450.00	415.00	-7.78	400.00	400.00		480.00	480.00		400.00	400.00		n.i.o.	n.i.o.		n.i.o.	n.i.o.	
Fideo	@	70.00	70.00		70.00	70.00		69.00	69.00		68.00	69.00	1.47	75.00	75.00		70.00	70.00		85.00	85.00		71.00	74.00	4.23	85.00	85.00		49.50	49.50	
Frejol Negro (Mediano)	qq.	330.00	330.00		390.00	390.00		317.50	317.50		250.00	250.00		n.i.o.	n.i.o.		410.00	410.00		320.00	320.00		n.i.o.	n.i.o.		n.i.o.	n.i.o.		n.i.o.	n.i.o.	
Girasol (Pequeño color café rayado)	qq.	890.00	890.00		640.00	640.00		177.50	177.50		400.00	400.00		n.i.o.	n.i.o.		n.i.o.	n.i.o.		560.00	560.00		n.i.o.	n.i.o.		n.i.o.	n.i.o.		n.i.o.	n.i.o.	
Harina blanca	46 Kg.	191.67	191.67		201.89	209.56	3.80	220.00	220.00		195.50	197.80	1.18	n.i.o.	n.i.o.		n.i.o.	n.i.o.		n.i.o.	n.i.o.		n.i.o.	n.i.o.		184.00	184.00		184.00	184.00	
Harina blanca IMPORTADO	SACO 46 Kg.	181.70	184.00	1.27	193.20	211.60	9.52	193.20	193.20		184.00	193.20	5.00	174.80	211.60	21.05	156.40	174.80	11.76	202.40	202.40		170.00	213.33	25.49	230.00	230.00		170.20	170.20	
Leche fluida	BIDON 946 ml.	5.70	5.70		5.70	5.70		5.40	5.40		5.50	5.63	2.36	5.80	5.80		5.32	4.73	-11.09	5.40	5.40		5.70	5.70		n.i.o.	n.i.o.		6.40	6.40	
Leche en polvo	LATA 2500 grs.	150.00	150.00		145.00	145.00		131.82	131.82		119.32	119.32		165.00	165.00		147.73	147.73		150.00	150.00		160.00	160.00		126.09	126.09		n.i.o.	n.i.o.	
Manteca de cerdo IMPORTADO	LATA 17 Kg.	209.00	209.00		212.50	217.50	2.35	210.00	210.00		249.69	249.69		n.i.o.	n.i.o.		170.00	190.00	11.76	200.00	200.00		195.00	210.00	7.69	n.i.o.	n.i.o.		n.i.o.	n.i.o.	
Manteca vegetal	CAJA 17 Kg.	239.59	239.59		235.88	239.06	1.35	247.03	247.03		249.69	249.69		230.00	230.00		220.00	220.00		230.00	230.00		235.00	235.00		n.i.o.	n.i.o.		235.00	235.00	
Maní con cáscara rojo	qq.	350.00	350.00		340.00	340.00		370.00	370.00		280.00	290.00	3.57	550.00	550.00		380.00	380.00		355.00	355.00		470.00	470.00		n.i.o.	n.i.o.		n.i.o.	n.i.o.	
Maíz Blanco (Grande)	qq.	450.00	450.00		480.00	480.00		490.00	490.00		480.00	480.00		410.00	410.00		260.00	260.00		520.00	520.00		320.00	320.00		n.i.o.	n.i.o.		n.i.o.	n.i.o.	
Maíz amarillo duro	qq.	122.50	122.50		135.00	135.00		105.00	105.00		85.00	85.00		n.i.o.	n.i.o.		80.00	80.00		100.00	100.00		120.00	120.00		125.00	125.00		85.00	85.00	
Maíz amarillo duro IMPORTADO	qq.	n.i.o.	n.i.o.		n.i.o.	n.i.o.		n.i.o.	n.i.o.		n.i.o.	n.i.o.		n.i.o.	n.i.o.		73.60	73.60		n.i.o.	n.i.o.		n.i.o.	n.i.o.		n.i.o.	n.i.o.		n.i.o.	n.i.o.	
Quinua Real	qq.	430.00	430.00		600.00	600.00		545.00	575.00	5.50	520.00	520.00		600.00	600.00		500.00	500.00		480.00	480.00		650.00	650.00		n.i.o.	n.i.o.		n.i.o.	n.i.o.	
Sorgo	qq.	92.50	92.50		130.00	130.00		92.50	92.50		83.00	83.00		n.i.o.	n.i.o.		n.i.o.	n.i.o.		80.00	80.00		130.00	130.00		n.i.o.	n.i.o.		n.i.o.	n.i.o.	
Soya en grano	qq.	195.00	195.00		280.00	280.00		n.i.o.	n.i.o.		172.50	172.50		n.i.o.	n.i.o.		n.i.o.	n.i.o.		240.00	240.00		n.i.o.	n.i.o.		n.i.o.	n.i.o.		n.i.o.	n.i.o.	
Sésamo (Escobero)	qq.	610.00	610.00		n.i.o.	n.i.o.		n.i.o.	n.i.o.		435.00	435.00		n.i.o.	n.i.o.		n.i.o.	n.i.o.		480.00	480.00		n.i.o.	n.i.o.		n.i.o.	n.i.o.		n.i.o.	n.i.o.	
Trigo en grano	qq.	225.00	225.00		200.00	200.00		295.00	295.00		n.i.o.	n.i.o.		n.i.o.	n.i.o.		220.00	220.00		200.00	200.00		160.00	160.00		n.i.o.	n.i.o.		n.i.o.	n.i.o.	
Trigo pelado	qq.	330.00	330.00		350.00	350.00		315.00	490.00	55.56	300.00	300.00		376.67	376.67		250.00	250.00		360.00	360.00		325.00	325.00		n.i.o.	n.i.o.		n.i.o.	n.i.o.	
Tunta	qq.	820.00	820.00		900.00	900.00		775.00	775.00		630.00	630.00		n.i.o.	960.00		820.00	820.00		n.i.o.	n.i.o.		n.i.o.	n.i.o.		n.i.o.	n.i.o.		n.i.o.	n.i.o.	
Tunta . IMPORTADO	50 Kg.	940.00	940.00		1206.52	1206.52		950.00	930.00	-2.11	n.i.o.	n.i.o.		980.00	980.00		n.i.o.	n.i.o.		n.i.o.	n.i.o.		n.i.o.	n.i.o.		n.i.o.	n.i.o.		n.i.o.	n.i.o.	

Nota: El precio de pollo que se reflejan en el boletín diario correspondiente a la ciudad de Tarija, pertenece a la producción local.

REFERENCIA:

■ Alza ■ Baja ■ Se mantiene n.i.o.: No Ingreso Oferta

Fuente: OAP-MDRyT

PRECIOS MAYORISTAS DE LA CARNE DE POLLO ENTERO EVISCERADO Y AZÚCAR BLANCO

09 DE MARZO DE 2022

CARNE DE POLLO — AGENCIA

CIUDAD	SOFÍA	IMBA	ALG	PIO RICO	PROMEDIO
EI ALTO	11.90	11.50	n.i.o.	11.00	11,47
LA PAZ	11.20	10.50	n.i.o.	10.00	10,57
COCHABAMBA	11.00	10.30	n.i.o.	9.50	10,27
SANTA CRUZ	10.00	n.i.o.	n.i.o.	n.i.o.	10,00
ORURO	12.70	10.60	n.i.o.	10.50	11,27
SUCRE	12.00	12.00	n.i.o.	n.i.o.	12,00
POTOSI	n.i.o.	13.25	13.25	n.i.o.	13,25
TRINIDAD	11.50	n.i.o.	n.i.o.	n.i.o.	11,50

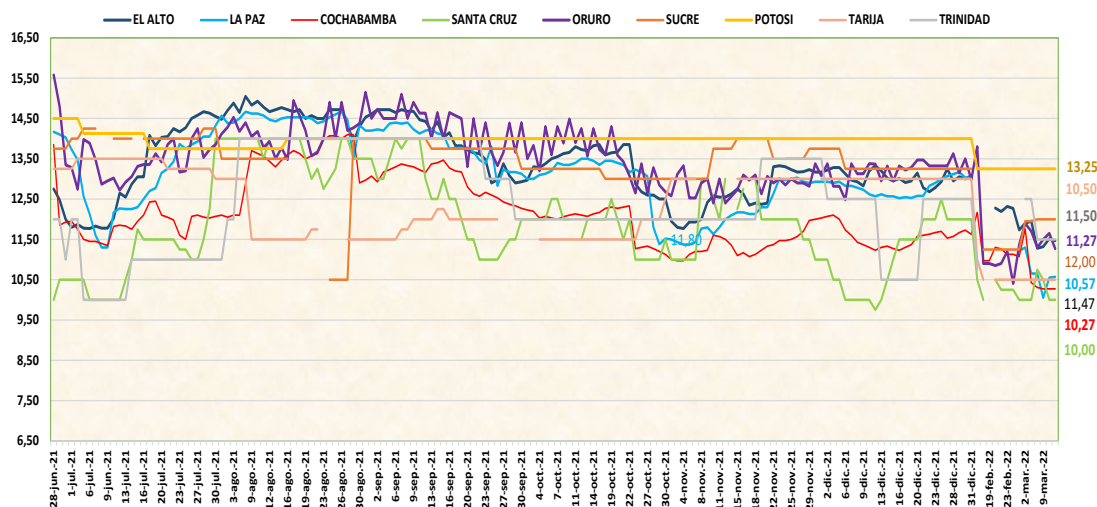

De acuerdo al reporte de esta jornada en las ciudades de El Alto y La Paz sube el precio de la carne pollo eviscerado de la marca SOFIA procedente de Santa Cruz debido a la variabilidad de los precios entre los puestos de venta.

09 DE MARZO DE 2022

AZUCAR BLANCO — MARCAS

CIUDAD	LA BELGICA		UNAGRO		GUABIRÁ		SAN AURELIO		BERMEJO	
	Bs/qq	Bs/Kg	Bs/qq	Bs/Kg	Bs/qq	Bs/Kg	Bs/qq	Bs/Kg	Bs/qq	Bs/Kg
EI ALTO	n.i.o.	n.i.o.	170.00	3.70	n.i.o.	n.i.o.	170.00	3.70	n.i.o.	n.i.o.
LAPAZ	175.00	3.80	172.00	3.74	n.i.o.	n.i.o.	172.00	3.74	n.i.o.	n.i.o.
COCHABAMBA	172.50	3.75	162.50	3.53	220.00	4.78	170.00	3.70	n.i.o.	n.i.o.
SANTA CRUZ	n.i.o.	n.i.o.	n.i.o.	n.i.o.	n.i.o.	n.i.o.	159.00	3.46	n.i.o.	n.i.o.
ORURO	n.i.o.	n.i.o.	n.i.o.	n.i.o.	n.i.o.	n.i.o.	180.00	3.91	175.00	3.80
SUCRE	n.i.o.	n.i.o.	n.i.o.	n.i.o.	n.i.o.	n.i.o.	165.00	3.59	165.00	3.59
TARIJA	n.i.o.	n.i.o.	n.i.o.	n.i.o.	n.i.o.	n.i.o.	n.i.o.	n.i.o.	160.00	3.48
POTOSI	n.i.o.	n.i.o.	n.i.o.	n.i.o.	n.i.o.	n.i.o.	170.00	3.70	170.00	3.70
TRINIDAD	n.i.o.	n.i.o.	n.i.o.	n.i.o.	185.00	4.02	n.i.o.	n.i.o.	n.i.o.	n.i.o.

De acuerdo al reporte de esta jornada en las ciudades de La Paz y Oruro sube el precio del azúcar blanco de la marca SAN AURELIO debido a la especulación por parte de los comerciantes en los centros de abasto.

REFERENCIA:

Alza (Red) Baja (Green) Se mantiene (Yellow)

n.i.o.: No Ingreso Oferta

Fuente: OAP-MDRyT