



N.º 014

**BOLETIN DIARIO DE PRECIOS MAYORISTA**

Lunes, 21 de Marzo de 2022

PRODUCTOS Y SUS CARACTERISTICAS	UNIDAD	EI ALTO			LA PAZ			COCHABAMBA			SANTA CRUZ			ORURO			TARIJA			SUCRE			POTOSI			COBIJA			TRINIDAD		
		18-03-22	21-03-22	VAR%	18-03-22	21-03-22	VAR%	18-03-22	21-03-22	VAR%	18-03-22	21-03-22	VAR%	18-03-22	21-03-22	VAR%	18-03-22	21-03-22	VAR%	18-03-22	21-03-22	VAR%	18-03-22	21-03-22	VAR%	18-03-22	21-03-22	VAR%	18-03-22	21-03-22	VAR%
<b>TUBERCULOS - RAICES</b>																															
Papa Desiree (Mediana)	@	37.50	37.50		40.00	39.44	-1.40	41.11	38.89	-5.40	34.00	34.00		36.25	35.00	-3.45	29.38	29.38		36.63	36.63		30.00	30.00		n.i.o.	n.i.o.		45.00	45.00	
Papa Huaycha o Imilla (Mediana)	@	35.56	35.56		33.50	33.50		32.22	29.44	-8.63	30.00	30.00		35.83	33.89	-5.41	n.i.o.	n.i.o.		35.67	35.67		40.00	40.00		61.10	70.00	14.57	45.00	45.00	
Papa Holandesa (Mediana) IMPORTADO	@	50.00	50.00		55.00	55.00		n.i.o.	n.i.o.		n.i.o.	n.i.o.		n.i.o.	n.i.o.		n.i.o.	n.i.o.		n.i.o.	n.i.o.		n.i.o.	n.i.o.		58.75	60.00	2.13	n.i.o.	n.i.o.	
Papalisa Cáscara Roja o Amarilla (Mediana)	@	30.00	37.04	23.47	45.00	45.00		31.67	28.33	-10.55	40.00	40.00		35.75	27.78	-22.29	n.i.o.	n.i.o.		35.45	35.45		60.00	60.00		n.i.o.	n.i.o.		51.75	51.75	
Yuca (Mediano - Grande)	Kg.	1.52	1.52		1.63	1.63		2.39	2.28	-4.60	1.74	1.74		2.61	2.61		2.61	2.61		2.46	2.46		1.18	1.23	4.24	3.04	3.04		2.93	2.93	
<b>HORTALIZAS</b>																															
Ajo	@	120.00	138.33	15.28	155.00	155.00		148.75	145.00	-2.52	122.50	122.50		82.50	82.50		50.00	50.00		94.17	94.17		150.00	150.00		207.00	207.00		247.50	247.50	
Aji en Vaina	@	310.00	310.00		310.00	310.00		185.00	197.50	6.76	180.00	180.00		n.i.o.	n.i.o.		262.50	262.50		155.83	155.83		230.00	230.00		n.i.o.	n.i.o.		440.00	440.00	
Aji en Vaina IMPORTADO	BOLSA @	313.33	313.33		400.00	400.00		316.25	315.00	-0.40	340.00	340.00		450.00	450.00		500.00	500.00		n.i.o.	n.i.o.		n.i.o.	n.i.o.		437.00	437.00		n.i.o.	n.i.o.	
Anveja Verde (Mediana)	@	88.61	80.83	-8.78	95.00	95.00		70.00	65.00	-7.14	50.00	60.00	20.00	80.00	67.50	-15.63	31.25	32.50	4.00	52.50	52.50		55.00	50.00	-9.09	115.00	115.00		110.00	110.00	
Cebolla Verde (sin clasificar)	Kg.	1.00	1.35	35.00	1.04	1.04		1.91	2.00	4.71	3.04	3.04		1.04	1.01	-2.88	0.87	0.87		3.04	3.04		1.80	1.80		n.i.o.	n.i.o.		2.07	2.07	
Cebolla cabeza Roja (Mediana)	Kg.	2.01	2.07	2.99	2.10	2.10		2.17	1.30	-40.09	1.91	1.91		1.74	1.74		0.87	0.87		1.63	1.74	6.75	1.52	1.52		n.i.o.	n.i.o.		2.96	2.96	
Cebolla cabeza Roja (Mediana) IMPORTADO	Kg.	2.61	2.30	-11.88	3.04	3.04		n.i.o.	n.i.o.		n.i.o.	n.i.o.		n.i.o.	n.i.o.		n.i.o.	n.i.o.		n.i.o.	n.i.o.		n.i.o.	n.i.o.		2.80	3.48	24.29	n.i.o.	n.i.o.	
Haba Verde Grande	@	34.17	26.46	-22.56	29.00	29.00		19.17	15.83	-17.42	37.50	37.50		18.00	20.00	11.11	10.00	10.00		21.25	21.25		30.00	30.00		92.00	92.00		132.00	132.00	
Locoto (Mediano)	Kg.	4.78	4.78		5.65	5.65		3.37	3.10	-8.01	4.13	4.13		3.48	3.48		4.35	6.09	40.00	3.26	3.37	3.37	3.91	3.48	-11.00	13.04	13.04		n.i.o.	n.i.o.	
Maiz Choclo (Mediano)	100 unid.	135.00	135.00		130.00	110.00	-15.38	115.00	115.00		105.00	105.00		90.00	90.00		80.00	80.00		100.00	100.00		107.33	107.33		n.i.o.	n.i.o.		180.00	180.00	
Nabo (Mediano)	@	22.50	22.50		32.50	32.50		21.67	31.25	44.21	40.00	40.00		20.00	16.67	-16.65	n.i.o.	n.i.o.		n.i.o.	n.i.o.		30.00	30.00		90.00	90.00		n.i.o.	n.i.o.	
Pimentón Californiano (sin clasificar)	Kg.	7.17	7.17		8.70	8.70		4.35	5.65	29.89	1.74	1.74		5.94	7.39	24.41	2.61	2.61		4.35	4.35		4.35	4.35		13.04	13.04		11.30	11.30	
Tomate Perita Híbrido (Mediano)	Kg.	3.18	3.18		3.52	3.85	9.38	2.42	2.53	4.55	3.96	3.96		3.08	3.96	28.57	2.09	2.09		2.64	2.64		2.86	2.64	-7.69	n.i.o.	n.i.o.		5.38	5.38	
Tomate Perita Híbrido (Mediano) IMPORTADO	Kg.	n.i.o.	n.i.o.		n.i.o.	n.i.o.		n.i.o.	n.i.o.		n.i.o.	n.i.o.		n.i.o.	n.i.o.		n.i.o.	n.i.o.		n.i.o.	n.i.o.		n.i.o.	n.i.o.		5.13	5.13		n.i.o.	n.i.o.	
Vainita Blanca Arbustiva (sin clasificar)	Kg.	7.39	6.52	-11.77	8.26	8.26		5.22	4.57	-12.45	4.35	5.22	20.00	6.96	6.52	-6.32	1.85	1.85		4.35	4.35		4.35	3.91	-10.11	10.00	10.00		10.98	10.98	
Zanahoria (sin clasificar)	Kg.	1.39	1.88	35.25	1.58	1.88	18.99	1.88	1.67	-11.17	1.48	1.48		1.30	1.09	-16.15	0.76	0.82	7.89	1.64	1.64		1.41	1.41		4.35	5.22	20.00	4.30	4.30	
Zapallo .	Kg.	1.74	1.74		1.68	1.85	10.12	1.36	1.20	-11.76	1.52	1.52		1.74	1.74		2.17	2.17		1.30	1.30		2.17	2.17		4.00	4.00		3.70	3.70	

REFERENCIA:

■ Alza ■ Baja ■ Se mantiene

n.i.o.: No Ingreso Oferta

Fuente: OAP-MDRyT





# PRECIOS MAYORISTAS DE LA CARNE DE POLLO ENTERO EVISCERADO Y AZÚCAR BLANCO

**21 DE MARZO DE 2022**

## CARNE DE POLLO — AGENCIA

CIUDAD	SOFÍA	IMBA	ALG	PIO RICO	PROMEDIO
EI ALTO	10.85	n.i.o.	n.i.o.	10.50	10,68
LA PAZ	10.50	10.20	n.i.o.	10.20	10,30
COCHABAMBA	11.00	10.20	n.i.o.	10.00	10,40
SANTA CRUZ	10.00	n.i.o.	n.i.o.	n.i.o.	10,00
ORURO	n.i.o.	10.60	n.i.o.	10.00	10,30
SUCRE	12.00	12.00	n.i.o.	n.i.o.	12,00
POTOSI	n.i.o.	13.75	14.00	n.i.o.	13,88
TRINIDAD	11.50	n.i.o.	n.i.o.	n.i.o.	11,50

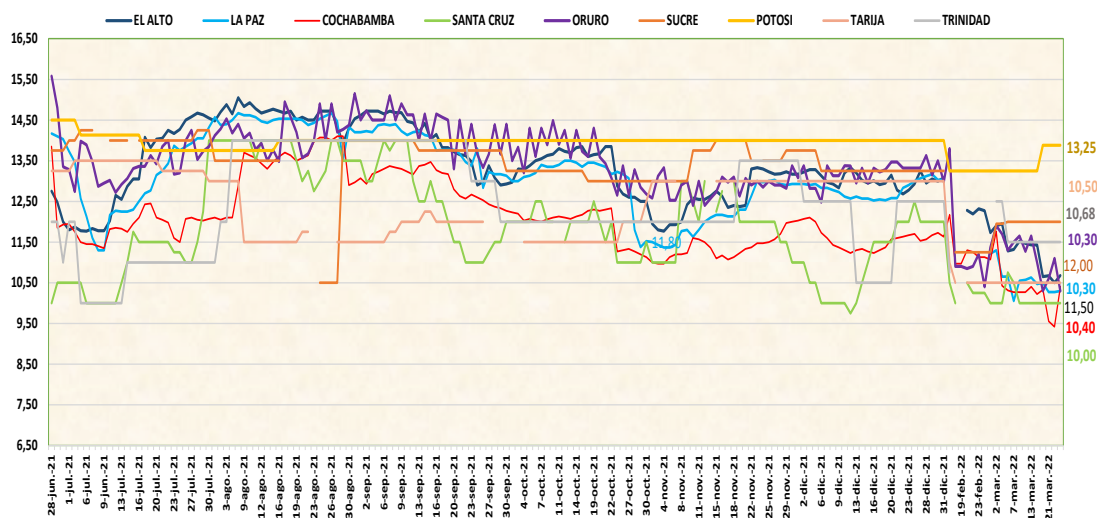

Según los registros, esta jornada sube el precio de la carne de pollo en la ciudad de La Paz y Cochabamba en las marcas SOFIA, IMBA y PIO RICO procedentes de Santa Cruz y Cochabamba, debido a la comercialización de producto fresco en las diferentes agencias.

**21 DE MARZO DE 2022**

## AZUCAR BLANCO — MARCAS

CIUDAD	LA BELGICA		UNAGRO		GUABIRÁ		SAN AURELIO		BERMEJO	
	Bs/qq	Bs/Kg	Bs/qq	Bs/Kg	Bs/qq	Bs/Kg	Bs/qq	Bs/Kg	Bs/qq	Bs/Kg
EI ALTO	n.i.o.	n.i.o.	n.i.o.	n.i.o.	n.i.o.	n.i.o.	177.50	3.86	n.i.o.	n.i.o.
LA PAZ	175.00	3.80	n.i.o.	n.i.o.	n.i.o.	n.i.o.	176.50	3.84	n.i.o.	n.i.o.
COCHABAMBA	162.50	3.53	167.50	3.64	217.50	4.73	172.50	3.75	n.i.o.	n.i.o.
SANTA CRUZ	n.i.o.	n.i.o.	n.i.o.	n.i.o.	n.i.o.	n.i.o.	160.00	3.48	n.i.o.	n.i.o.
ORURO	n.i.o.	n.i.o.	n.i.o.	n.i.o.	n.i.o.	n.i.o.	180.00	3.91	180.00	3.91
SUCRE	n.i.o.	n.i.o.	n.i.o.	n.i.o.	n.i.o.	n.i.o.	165.00	3.59	165.00	3.59
TARIJA	n.i.o.	n.i.o.	n.i.o.	n.i.o.	n.i.o.	n.i.o.	n.i.o.	n.i.o.	190.00	4.13
POTOSI	n.i.o.	n.i.o.	n.i.o.	n.i.o.	n.i.o.	n.i.o.	180.00	3.91	180.00	3.91
TRINIDAD	n.i.o.	n.i.o.	n.i.o.	n.i.o.	185.00	4.02	n.i.o.	n.i.o.	n.i.o.	n.i.o.

Esta jornada se registra una baja el precio del azúcar blanco en las ciudades de La Paz y Cochabamba de las marcas GUABIRÁ, SAN AURELIO debido a la variabilidad de precios entre centros de abasto.

REFERENCIA:



n.i.o.: No Ingreso Oferta

Fuente: OAP-MDRyT