

# BOLETIN DE PRECIOS



N.º 102

BOLETIN DIARIO DE PRECIOS MAYORISTA

13 de Julio de 2022

| PRODUCTOS Y SUS CARACTERISTICAS            | UNIDAD    | EI ALTO  |          |       | LA PAZ   |          |       | COCHABAMBA |          |       | SANTA CRUZ |          |      | ORURO    |          |        | TARIJA   |          |       | SUCRE    |          |        | POTOSI   |          |       | COBIJA   |          |      |
|--|-----------|----------|----------|-------|----------|----------|-------|------------|----------|-------|------------|----------|------|----------|----------|--------|----------|----------|-------|----------|----------|--------|----------|----------|-------|----------|----------|------|
|  |           | 12-07-22 | 13-07-22 | VAR%  | 12-07-22 | 13-07-22 | VAR%  | 12-07-22   | 13-07-22 | VAR%  | 12-07-22   | 13-07-22 | VAR% | 12-07-22 | 13-07-22 | VAR%   | 12-07-22 | 13-07-22 | VAR%  | 12-07-22 | 13-07-22 | VAR%   | 12-07-22 | 13-07-22 | VAR%  | 12-07-22 | 13-07-22 | VAR% |
| <b>TUBERCULOS - RAICES</b>                 |           |          |          |       |          |          |       |            |          |       |            |          |      |          |          |        |          |          |       |          |          |        |          |          |       |          |          |      |
| Papa Desiree (Mediana)                     | @         | 40.63    | 40.63    |       | 39.44    | 45.23    | 14.68 | 40.00      | 40.00    |       | 42.00      | 42.00    |      | 47.78    | 46.67    | -2.32  | 31.25    | 31.25    |       | 31.50    | 31.50    |        | 36.25    | 36.25    |       | n.i.o.   | n.i.o.   |      |
| Papa Huaycha o Imilla (Mediana)            | @         | 36.67    | 36.67    |       | 39.26    | 39.26    |       | 28.33      | 28.89    | 1.98  | 28.00      | 30.00    | 7.14 | 41.11    | 40.00    | -2.70  | n.i.o.   | n.i.o.   |       | 32.00    | 32.00    |        | 36.88    | 36.88    |       | 60.00    | 60.00    |      |
| Papa Holandesa (Mediana) IMPORTADO         | @         | 52.00    | 52.00    |       | 53.50    | 53.50    |       | n.i.o.     | n.i.o.   |       | n.i.o.     | n.i.o.   |      | n.i.o.   | n.i.o.   |        | n.i.o.   | n.i.o.   |       | n.i.o.   | n.i.o.   |        | n.i.o.   | n.i.o.   |       | 60.00    | 60.00    |      |
| Papalisa Cáscara Roja o Amarilla (Mediana) | @         | 30.00    | 30.00    |       | 40.00    | 40.00    |       | 24.17      | 24.44    | 1.12  | 35.00      | 35.00    |      | 27.22    | 27.22    |        | n.i.o.   | n.i.o.   |       | 24.55    | 23.64    | -3.71  | 30.00    | 28.00    | -6.67 | n.i.o.   | n.i.o.   |      |
| Yuca (Mediano - Grande)                    | Kg.       | 1.52     | 1.52     |       | 1.85     | 1.68     | -9.19 | 1.58       | 1.58     |       | 1.74       | 1.74     |      | 2.61     | 2.61     |        | 2.61     | 2.61     |       | 2.32     | 2.32     |        | 2.26     | 2.17     | -3.98 | 2.61     | 2.61     |      |
| <b>HORTALIZAS</b>                          |           |          |          |       |          |          |       |            |          |       |            |          |      |          |          |        |          |          |       |          |          |        |          |          |       |          |          |      |
| Ajo  | @         | 120.00   | 120.00   |       | 140.00   | 140.00   |       | 109.38     | 109.38   |       | 137.50     | 137.50   |      | 133.25   | 133.25   |        | 120.00   | 120.00   |       | 150.00   | 147.50   | -1.67  | 145.00   | 145.00   |       | 184.00   | 184.00   |      |
| AjÍ en Vaina                               | @         | 310.00   | 310.00   |       | 370.00   | 370.00   |       | 197.50     | 197.50   |       | 230.00     | 230.00   |      | 400.00   | 400.00   |        | 275.00   | 275.00   |       | 150.00   | 150.00   |        | 210.00   | 210.00   |       | n.i.o.   | n.i.o.   |      |
| AjÍ en Vaina IMPORTADO                     | BOLSA @   | 300.00   | 300.00   |       | 390.00   | 390.00   |       | 350.00     | 350.00   |       | 350.00     | 350.00   |      | 450.00   | 450.00   |        | 500.00   | 500.00   |       | n.i.o.   | n.i.o.   |        | n.i.o.   | n.i.o.   |       | 402.50   | 402.50   |      |
| Arveja Verde (Mediana)                     | @         | 80.00    | 85.00    | 6.25  | 80.00    | 80.00    |       | 45.00      | 42.50    | -5.56 | 50.00      | 50.00    |      | 70.00    | 61.25    | -12.50 | 53.75    | 53.75    |       | 50.00    | 55.00    | 10.00  | 75.00    | 80.00    | 6.67  | 126.50   | 126.50   |      |
| Cebolla Verde (sin clasificar)             | Kg.       | 2.26     | 2.16     | -4.42 | n.i.o.   | n.i.o.   |       | 2.61       | 2.61     |       | 2.83       | 2.83     |      | 3.48     | 3.13     | -10.06 | 2.61     | 2.61     |       | 3.48     | 3.04     | -12.64 | 2.99     | 3.04     | 1.67  | n.i.o.   | n.i.o.   |      |
| Cebolla cabeza Roja (Mediana)              | Kg.       | 3.30     | 3.37     | 2.12  | 3.43     | 3.43     |       | 3.17       | 3.02     | -4.73 | 3.65       | 3.65     |      | 3.00     | 3.00     |        | 2.77     | 2.83     | 2.17  | 3.15     | 3.26     | 3.49   | 3.08     | 3.10     | 0.65  | n.i.o.   | n.i.o.   |      |
| Cebolla cabeza Roja (Mediana) IMPORTADO    | Kg.       | 3.39     | 3.39     |       | 3.35     | 3.35     |       | n.i.o.     | n.i.o.   |       | n.i.o.     | n.i.o.   |      | n.i.o.   | n.i.o.   |        | n.i.o.   | n.i.o.   |       | n.i.o.   | n.i.o.   |        | n.i.o.   | n.i.o.   |       | 4.35     | 4.35     |      |
| Haba Verde Grande                          | @         | 44.21    | 43.33    | -1.99 | 51.67    | 51.67    |       | 27.08      | 27.08    |       | 40.00      | 40.00    |      | 31.00    | 28.75    | -7.26  | n.i.o.   | n.i.o.   |       | 26.67    | 28.33    | 6.22   | 36.33    | 36.33    |       | 92.00    | 92.00    |      |
| Locoto (Mediano)                           | Kg.       | 5.65     | 5.65     |       | 7.10     | 7.10     |       | 3.43       | 3.83     | 11.66 | 5.22       | 5.22     |      | 4.87     | 4.87     |        | 6.96     | 6.96     |       | 5.22     | 5.43     | 4.02   | 5.39     | 5.39     |       | 12.17    | 12.17    |      |
| Maíz Choclo (Mediano)                      | 100 unid. | 243.28   | 247.61   | 1.78  | 241.59   | 241.59   |       | 267.50     | 267.50   |       | n.i.o.     | n.i.o.   |      | 190.00   | 195.00   | 2.63   | n.i.o.   | n.i.o.   |       | n.i.o.   | n.i.o.   |        | n.i.o.   | n.i.o.   |       | n.i.o.   | n.i.o.   |      |
| Nabo (Mediano)                             | @         | 24.44    | 24.44    |       | 31.25    | 31.25    |       | 18.33      | 18.33    |       | 35.00      | 35.00    |      | 27.22    | 27.22    |        | 10.00    | 10.00    |       | 20.00    | 20.00    |        | 25.00    | 25.00    |       | n.i.o.   | n.i.o.   |      |
| Pimentón Californiano (sin clasificar)     | Kg.       | 5.22     | 5.22     |       | 5.94     | 5.94     |       | 3.91       | 3.91     |       | 2.61       | 2.61     |      | 6.96     | 6.96     |        | 3.04     | 3.04     |       | 3.48     | 3.48     |        | 4.70     | 4.70     |       | 12.17    | 12.17    |      |
| Tomate Perita Híbrido (Mediano)            | Kg.       | 2.69     | 2.69     |       | 2.86     | 2.86     |       | 1.98       | 1.87     | -5.56 | 2.09       | 2.09     |      | 2.64     | 2.86     | 8.33   | 1.87     | 1.87     |       | 2.64     | 2.64     |        | 2.93     | 2.93     |       | n.i.o.   | n.i.o.   |      |
| Tomate Perita Híbrido (Mediano) IMPORTADO  | Kg.       | 4.50     | 4.50     |       | n.i.o.   | n.i.o.   |       | n.i.o.     | n.i.o.   |       | n.i.o.     | n.i.o.   |      | n.i.o.   | n.i.o.   |        | n.i.o.   | n.i.o.   |       | n.i.o.   | n.i.o.   |        | n.i.o.   | n.i.o.   |       | 4.89     | 4.89     |      |
| Vainita Blanca Arbutiva (sin clasificar)   | Kg.       | 6.30     | 6.52     | 3.49  | 7.39     | 7.39     |       | 4.24       | 5.00     | 17.92 | 3.91       | 3.91     |      | 6.52     | 6.52     |        | n.i.o.   | n.i.o.   |       | 3.91     | 3.91     |        | 4.78     | 4.78     |       | 11.00    | 11.00    |      |
| Zanahoria (sin clasificar)                 | Kg.       | 2.74     | 2.59     | -5.47 | 2.98     | 2.90     | -2.68 | 2.78       | 2.71     | -2.52 | 2.90       | 2.90     |      | 2.78     | 2.83     | 1.80   | 2.12     | 2.07     | -2.36 | 2.66     | 2.72     | 2.26   | 2.61     | 2.55     | -2.30 | 5.22     | 5.22     |      |
| Zapallo .                                  | Kg.       | 1.74     | 1.74     |       | 1.85     | 1.85     |       | 1.30       | 1.30     |       | 1.74       | 1.74     |      | 1.74     | 1.63     | -6.32  | 1.96     | 1.96     |       | 1.63     | 1.63     |        | 1.96     | 1.96     |       | 3.50     | 3.50     |      |

REFERENCIA:

■ Alza ■ Baja ■ Se mantiene

n.i.o.: No Ingreso Oferta

Fuente: OAP-MDRyT

# PRECIOS MAYORISTA DE PRODUCTOS AGROPECUARIOS Y AGROINDUSTRIALES

| PRODUCTOS Y SUS CARACTERISTICAS                    | UNIDAD         | EI ALTO  |          |       | LA PAZ   |          |       | COCHABAMBA |          |       | SANTA CRUZ |          |       | ORURO    |          |        | TARIJA   |          |       | SUCRE    |          |       | POTOSI   |          |       | COBIJA   |          |       |
|--|----------------|----------|----------|-------|----------|----------|-------|------------|----------|-------|------------|----------|-------|----------|----------|--------|----------|----------|-------|----------|----------|-------|----------|----------|-------|----------|----------|-------|
|  |                | 12-07-22 | 13-07-22 | VAR % | 12-07-22 | 13-07-22 | VAR % | 12-07-22   | 13-07-22 | VAR % | 12-07-22   | 13-07-22 | VAR % | 12-07-22 | 13-07-22 | VAR %  | 12-07-22 | 13-07-22 | VAR % | 12-07-22 | 13-07-22 | VAR % | 12-07-22 | 13-07-22 | VAR % | 12-07-22 | 13-07-22 | VAR % |
| <b>FRUTAS</b>                                      |                |          |          |       |          |          |       |            |          |       |            |          |       |          |          |        |          |          |       |          |          |       |          |          |       |          |          |       |
| Banana Cavendish (Mediana)                         | 100 unid.      | 28.00    | 28.00    |       | 31.00    | 31.00    |       | 27.50      | 27.50    |       | 35.41      | 35.41    |       | 35.00    | 35.00    |        | 40.00    | 40.00    |       | 28.00    | 28.00    |       | 30.00    | 30.00    |       | n.i.o.   | n.i.o.   |       |
| Damasco (Mediano)                                  | 100 unid.      | n.i.o.   | n.i.o.   |       | n.i.o.   | n.i.o.   |       | n.i.o.     | n.i.o.   |       | n.i.o.     | n.i.o.   |       | n.i.o.   | n.i.o.   |        | n.i.o.   | n.i.o.   |       | n.i.o.   | n.i.o.   |       | n.i.o.   | n.i.o.   |       | n.i.o.   | n.i.o.   |       |
| Durazno (Mediano)                                  | 100 unid.      | n.i.o.   | n.i.o.   |       | n.i.o.   | n.i.o.   |       | n.i.o.     | n.i.o.   |       | n.i.o.     | n.i.o.   |       | n.i.o.   | n.i.o.   |        | n.i.o.   | n.i.o.   |       | n.i.o.   | n.i.o.   |       | n.i.o.   | n.i.o.   |       | n.i.o.   | n.i.o.   |       |
| Durazno (Mediano) IMPORTADO                        | 100 unid.      | 68.75    | 68.75    |       | 76.67    | 70.00    | -8.70 | n.i.o.     | n.i.o.   |       | n.i.o.     | n.i.o.   |       | n.i.o.   | n.i.o.   |        | n.i.o.   | n.i.o.   |       | n.i.o.   | n.i.o.   |       | n.i.o.   | n.i.o.   |       | 104.17   | 104.17   |       |
| Frutilla (sin clasificar)                          | CAJA 100 unid. | 26.00    | 25.00    | -3.85 | 24.00    | 24.00    |       | 22.50      | 21.00    | -6.67 | n.i.o.     | n.i.o.   |       | 34.00    | 30.00    | -11.76 | 17.00    | 17.00    |       | 22.00    | 22.00    |       | n.i.o.   | n.i.o.   |       | n.i.o.   | n.i.o.   |       |
| Limón Tahití (Mediano)                             | 100 unid.      | 22.00    | 22.00    |       | 25.00    | 25.00    |       | 23.00      | 23.00    |       | 15.00      | 15.00    |       | 30.00    | 30.00    |        | 15.00    | 15.00    |       | 29.00    | 29.00    |       | 25.00    | 27.00    | 8.00  | 60.00    | 60.00    |       |
| Limón Sutil (Mediano)                              | 100 unid.      | 28.00    | 28.00    |       | 27.67    | 30.00    | 8.42  | 32.50      | 32.50    |       | 35.00      | 35.00    |       | 35.00    | 37.50    | 7.14   | 25.00    | 25.00    |       | 25.00    | 25.00    |       | 25.00    | 25.00    |       | n.i.o.   | n.i.o.   |       |
| Mandarina Criolla (Mediana)                        | 100 unid.      | 32.50    | 35.71    | 9.88  | 37.67    | 40.41    | 7.27  | n.i.o.     | n.i.o.   |       | n.i.o.     | n.i.o.   |       | n.i.o.   | 25.00    |        | 20.00    | 20.00    |       | 30.00    | 30.00    |       | 30.00    | 30.00    |       | n.i.o.   | n.i.o.   |       |
| Mandarina Japonesa (Mediano - Grande)              | 100 unid.      | 29.00    | 29.00    |       | 26.50    | 26.50    |       | 22.50      | 22.50    |       | 17.00      | 17.00    |       | 27.00    | 29.00    | 7.41   | 25.00    | 25.00    |       | 25.00    | 25.00    |       | 25.00    | 25.00    |       | 60.00    | 60.00    |       |
| Manga Manzana (Mediana)                            | 100 unid.      | n.i.o.   | n.i.o.   |       | n.i.o.   | n.i.o.   |       | n.i.o.     | n.i.o.   |       | n.i.o.     | n.i.o.   |       | n.i.o.   | n.i.o.   |        | n.i.o.   | n.i.o.   |       | n.i.o.   | n.i.o.   |       | n.i.o.   | n.i.o.   |       | n.i.o.   | n.i.o.   |       |
| Manga Manzana (Mediana) IMPORTADO                  | CAJA 100 unid. | 425.00   | 425.00   |       | n.i.o.   | n.i.o.   |       | n.i.o.     | n.i.o.   |       | n.i.o.     | n.i.o.   |       | 625.00   | 600.00   | -4.00  | n.i.o.   | n.i.o.   |       | n.i.o.   | n.i.o.   |       | n.i.o.   | n.i.o.   |       | n.i.o.   | n.i.o.   |       |
| Manzana (Mediana)                                  | 100 unid.      | n.i.o.   | n.i.o.   |       | n.i.o.   | n.i.o.   |       | n.i.o.     | n.i.o.   |       | n.i.o.     | n.i.o.   |       | n.i.o.   | n.i.o.   |        | n.i.o.   | n.i.o.   |       | n.i.o.   | n.i.o.   |       | n.i.o.   | n.i.o.   |       | 176.00   | 176.00   |       |
| Manzana Red Delicious Mapleado (Mediana) IMPORTADO | 100 unid.      | 166.67   | 175.00   | 5.00  | 195.45   | 195.45   |       | 135.00     | 135.00   |       | 200.00     | 200.00   |       | n.i.o.   | n.i.o.   |        | 160.00   | 160.00   |       | 152.00   | 152.00   |       | 150.00   | 150.00   |       | n.i.o.   | n.i.o.   |       |
| Naranja Injerto (Mediano)                          | 100 unid.      | 25.00    | 25.00    |       | 30.00    | 30.00    |       | 23.00      | 23.00    |       | 18.00      | 18.00    |       | 24.25    | 25.00    | 3.09   | n.i.o.   | n.i.o.   |       | 29.00    | 29.00    |       | 30.00    | 30.00    |       | 60.00    | 60.00    |       |
| Naranja Criolla (Mediana)                          | 100 unid.      | 25.00    | 25.00    |       | 31.00    | 31.00    |       | 15.50      | 15.50    |       | n.i.o.     | n.i.o.   |       | 25.00    | 25.00    |        | 18.00    | 18.00    |       | 32.00    | 32.00    |       | 28.00    | 28.00    |       | n.i.o.   | n.i.o.   |       |
| Palta Bacon (Mediano)                              | 100 unid.      | 400.00   | 400.00   |       | 440.00   | 440.00   |       | 425.00     | 425.00   |       | n.i.o.     | n.i.o.   |       | n.i.o.   | n.i.o.   |        | 230.00   | 230.00   |       | 227.50   | 227.50   |       | 260.00   | 260.00   |       | n.i.o.   | n.i.o.   |       |
| Papaya Salvietti (Mediana)                         | 100 unid.      | 575.00   | 575.00   |       | 580.00   | 580.00   |       | 325.00     | 325.00   |       | 600.00     | 600.00   |       | 520.00   | 520.00   |        | 300.00   | 300.00   |       | 395.00   | 395.00   |       | 420.00   | 420.00   |       | 333.33   | 333.33   |       |
| Piña Pucallpa (Mediana)                            | 100 unid.      | 980.00   | 980.00   |       | 900.00   | 840.00   | -6.67 | 325.00     | 325.00   |       | 450.00     | 450.00   |       | 880.00   | 880.00   |        | 800.00   | 800.00   |       | 825.00   | 825.00   |       | 800.00   | 800.00   |       | n.i.o.   | n.i.o.   |       |
| Plátano (Mediano)                                  | 100 unid.      | 40.00    | 40.00    |       | 47.50    | 47.50    |       | 37.50      | 37.50    |       | 28.57      | 28.57    |       | 47.50    | 47.50    |        | 50.00    | 50.00    |       | 37.50    | 37.50    |       | 38.00    | 38.00    |       | 83.33    | 83.33    |       |
| Sandía (Mediano)                                   | Kg.            | 3.04     | 3.04     |       | 3.15     | 3.15     |       | 3.37       | 3.37     |       | 2.45       | 2.45     |       | 2.55     | 2.55     |        | n.i.o.   | n.i.o.   |       | 2.93     | 2.93     |       | 2.45     | 2.48     | 1.22  | n.i.o.   | n.i.o.   |       |
| Toronja Ruby Red (Mediana)                         | 100 unid.      | 75.00    | 75.00    |       | 70.00    | 70.00    |       | 70.00      | 65.00    | -7.14 | 60.00      | 60.00    |       | 100.00   | 100.00   |        | 30.00    | 30.00    |       | 77.50    | 77.50    |       | 75.00    | 75.00    |       | 60.00    | 60.00    |       |
| Uva Negra  | Kg.            | n.i.o.   | n.i.o.   |       | n.i.o.   | n.i.o.   |       | n.i.o.     | n.i.o.   |       | n.i.o.     | n.i.o.   |       | n.i.o.   | n.i.o.   |        | n.i.o.   | n.i.o.   |       | n.i.o.   | n.i.o.   |       | n.i.o.   | n.i.o.   |       | n.i.o.   | n.i.o.   |       |
| Uva Blanca   | Kg.            | n.i.o.   | n.i.o.   |       | n.i.o.   | n.i.o.   |       | n.i.o.     | n.i.o.   |       | 12.08      | n.i.o.   |       | n.i.o.   | n.i.o.   |        | n.i.o.   | n.i.o.   |       | n.i.o.   | n.i.o.   |       | n.i.o.   | n.i.o.   |       | n.i.o.   | n.i.o.   |       |
| Uva Negra IMPORTADO                                | Kg.            | 11.12    | 11.12    |       | 10.87    | 10.87    |       | 10.65      | 10.65    |       | 11.86      | 11.86    |       | 12.77    | 13.59    | 6.42   | n.i.o.   | n.i.o.   |       | n.i.o.   | n.i.o.   |       | n.i.o.   | n.i.o.   |       | 13.04    | 13.04    |       |
| Uva Blanca IMPORTADO                               | Kg.            | 13.59    | 13.59    |       | n.i.o.   | n.i.o.   |       | 13.48      | 13.48    |       | 16.02      | 16.02    |       | n.i.o.   | n.i.o.   |        | n.i.o.   | n.i.o.   |       | n.i.o.   | n.i.o.   |       | n.i.o.   | n.i.o.   |       | 17.39    | 17.39    |       |
| <b>CARNES - HUEVOS</b>                             |                |          |          |       |          |          |       |            |          |       |            |          |       |          |          |        |          |          |       |          |          |       |          |          |       |          |          |       |
| Carne de Pollo entero eviscerado                   | Kg.            | 13.36    | 13.53    | 1.27  | 12.98    | 13.43    | 3.47  | 13.08      | 13.30    | 1.68  | 12.00      | 11.75    | -2.08 | 13.22    | 13.05    | -1.29  | 14.00    | 15.00    | 7.14  | 13.35    | 13.20    | -1.12 | 13.00    | 13.25    | 1.92  | 16.00    | 16.00    |       |
| Carne de cerdo en gancho                           | Kg.            | 19.00    | 19.00    |       | 20.00    | 20.00    |       | 19.00      | 19.00    |       | 16.00      | 16.00    |       | 21.50    | 22.00    | 2.33   | 21.00    | 21.00    |       | 17.00    | 17.00    |       | 20.00    | 20.00    |       | 24.00    | 24.00    |       |
| Carne de res en gancho                             | Kg.            | 22.00    | 22.00    |       | 22.00    | 22.00    |       | 22.50      | 22.50    |       | 18.00      | 18.00    |       | 24.00    | 24.00    |        | 22.50    | 22.50    |       | 24.00    | 24.00    |       | 24.00    | 24.00    |       | 24.00    | 24.00    |       |
| Huevo (Primera Calidad) .                          | unid.          | 0.69     | 0.69     |       | 0.69     | 0.69     |       | 0.60       | 0.61     | 1.67  | 0.62       | 0.62     |       | 0.65     | 0.65     |        | 0.70     | 0.70     |       | 0.60     | 0.60     |       | 0.68     | 0.68     |       | 0.69     | 0.69     |       |
| Pacú .   | Kg.            | n.i.o.   | n.i.o.   |       | 32.50    | 32.50    |       | 19.50      | 19.50    |       | 26.00      | 26.00    |       | 24.00    | 24.00    |        | n.i.o.   | n.i.o.   |       | 23.33    | 23.33    |       | n.i.o.   | n.i.o.   |       | n.i.o.   | n.i.o.   |       |
| Pejerrey .   | Kg.            | 48.70    | 48.70    |       | n.i.o.   | n.i.o.   |       | n.i.o.     | n.i.o.   |       | n.i.o.     | n.i.o.   |       | 40.43    | 39.13    | -3.22  | n.i.o.   | n.i.o.   |       | n.i.o.   | n.i.o.   |       | n.i.o.   | n.i.o.   |       | n.i.o.   | n.i.o.   |       |
| Sabalo .   | Kg.            | 11.00    | 12.00    | 9.09  | n.i.o.   | n.i.o.   |       | 13.75      | 13.75    |       | n.i.o.     | n.i.o.   |       | n.i.o.   | 24.50    |        | n.i.o.   | n.i.o.   |       | 21.00    | 21.00    |       | 14.00    | 14.00    |       | n.i.o.   | n.i.o.   |       |
| Sabalo . IMPORTADO                                 | Kg.            | n.i.o.   | n.i.o.   |       | n.i.o.   | n.i.o.   |       | 17.00      | 17.00    |       | 16.00      | 16.00    |       | 16.50    | 17.00    | 3.03   | 8.50     | 8.50     |       | 21.00    | 21.00    |       | 14.00    | 14.00    |       | n.i.o.   | n.i.o.   |       |
| Surubí .   | Kg.            | n.i.o.   | n.i.o.   |       | 32.50    | 32.50    |       | 33.00      | 33.00    |       | 40.00      | 40.00    |       | 32.00    | 32.00    |        | n.i.o.   | n.i.o.   |       | n.i.o.   | n.i.o.   |       | n.i.o.   | n.i.o.   |       | n.i.o.   | n.i.o.   |       |
| Trucha .   | Kg.            | 28.26    | 28.26    |       | 30.87    | 30.87    |       | 32.00      | 32.00    |       | n.i.o.     | n.i.o.   |       | 34.78    | 34.78    |        | n.i.o.   | n.i.o.   |       | n.i.o.   | n.i.o.   |       | n.i.o.   | n.i.o.   |       | n.i.o.   | n.i.o.   |       |

REFERENCIA:

■ Alza ■ Baja ■ Se mantiene

n.i.o.: No Ingreso Oferta

**Fuente: OAP-MDRyT**



# PRECIOS MAYORISTAS DE LA CARNE DE POLLO ENTERO EVISCERADO Y AZÚCAR BLANCO

## 13 DE JULIO DE 2022

### CARNE DE POLLO — AGENCIA

| CIUDAD     | SOFÍA  | IMBA   | ALG    | PIO RICO | PROMEDIO |
|------------|--------|--------|--------|----------|----------|
| EI ALTO    | 13.50  | 13.30  | n.i.o. | 13.80    | 13,53    |
| LA PAZ     | 13.40  | 13.50  | n.i.o. | 13.40    | 13,43    |
| COCHABAMBA | 13.45  | 13.35  | n.i.o. | 13.10    | 13,30    |
| SANTA CRUZ | 11.75  | n.i.o. | n.i.o. | n.i.o.   | 11,75    |
| ORURO      | 13.80  | 12.65  | n.i.o. | 12.70    | 13,05    |
| SUCRE      | 13.20  | 13.20  | n.i.o. | n.i.o.   | 13,20    |
| POTOSI     | n.i.o. | 13.00  | 13.50  | n.i.o.   | 13,25    |

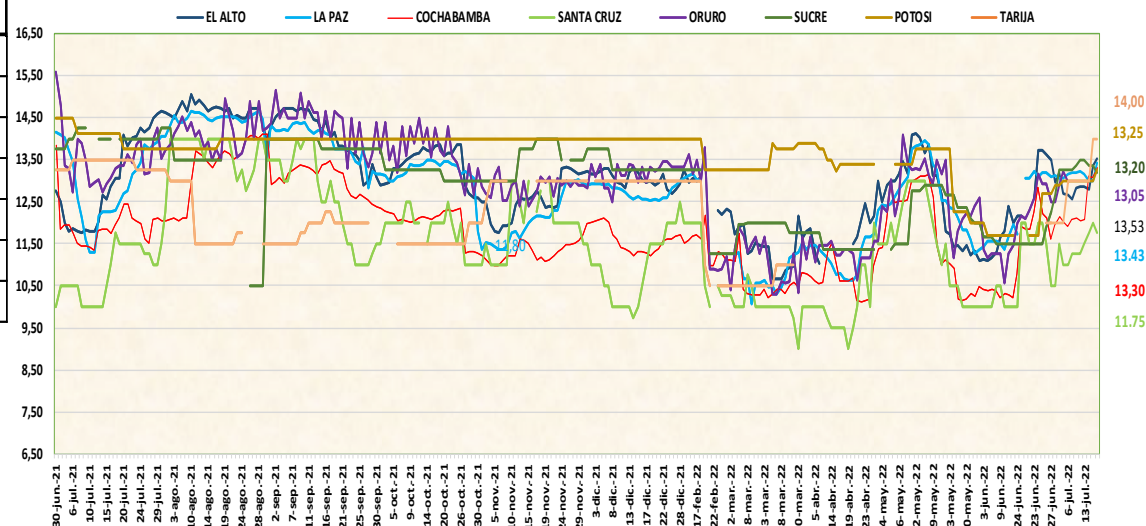

De acuerdo al reporte de esta jornada sube el precio de la carne de pollo en las ciudades de El Alto, La Paz Cochabamba y Potosí de las marcas SOFIA, IMBA y PIO RICO debido a los nuevos y bajos volúmenes de ingreso desde el lugar de procedencia sumado a esto la alta demanda por ser día de feria.

Baja de precio en las ciudades de Santa Cruz y Sucre debido a la variabilidad de precios.

## 13 DE JULIO DE 2022

### AZUCAR BLANCO – MARCAS

| CIUDAD     | LA BELGICA |        | UNAGRO |        | GUABIRÁ |        | SAN AURELIO |        | BERMEJO |        |
|------------|------------|--------|--------|--------|---------|--------|-------------|--------|---------|--------|
|            | Bs/qq      | Bs/Kg  | Bs/qq  | Bs/Kg  | Bs/qq   | Bs/Kg  | Bs/qq       | Bs/Kg  | Bs/qq   | Bs/Kg  |
| EI ALTO    | n.i.o.     | n.i.o. | n.i.o. | n.i.o. | n.i.o.  | n.i.o. | 185.00      | 4.02   | n.i.o.  | n.i.o. |
| LA PAZ     | 190.00     | 4.13   | n.i.o. | n.i.o. | n.i.o.  | n.i.o. | 190.00      | 4.13   | n.i.o.  | n.i.o. |
| COCHABAMBA | 175.00     | 3.80   | 177.50 | 3.86   | 215.00  | 4.67   | 175.00      | 3.80   | n.i.o.  | n.i.o. |
| SANTA CRUZ | n.i.o.     | n.i.o. | n.i.o. | n.i.o. | n.i.o.  | n.i.o. | 175.00      | 3.80   | n.i.o.  | n.i.o. |
| ORURO      | n.i.o.     | n.i.o. | n.i.o. | n.i.o. | n.i.o.  | n.i.o. | 190.00      | 4.13   | 195.00  | 4.24   |
| SUCRE      | n.i.o.     | n.i.o. | 180.00 | 3.91   | 180.50  | 3.92   | 180.00      | 3.91   | 180.00  | 3.91   |
| TARIJA     | n.i.o.     | n.i.o. | n.i.o. | n.i.o. | n.i.o.  | n.i.o. | n.i.o.      | n.i.o. | 180.00  | 3.91   |
| POTOSI     | n.i.o.     | n.i.o. | n.i.o. | n.i.o. | n.i.o.  | n.i.o. | 190.00      | 4.13   | 190.00  | 4.13   |

De acuerdo a los reportes de las ciudades capitales, el precio del azúcar blanco se mantiene estable, y la oferta es normal en los centros de abasto.

REFERENCIA:

Alza (Red) Baja (Green) Se mantiene (Yellow)

n.i.o.: No Ingreso Oferta

Fuente: OAP-MDRyT

# COMENTARIOS 2022

|  |   |  |  |
|--|---|--|--|
|  | <b>El Alto:</b><br>Arveja verde de La Paz (Sorata, Cairoma, Palca), Vainita blanca de La Paz (Illimani, Sorata) por el ingreso de productos frescos en nuevos volúmenes con nuevos precios, Cebolla cabeza roja de Cochabamba (Mizque), Santa Cruz (Saipina), Manzana red delicious IMPORTADO de Argentina por la variabilidad de precios entre comerciantes en el mercado, Maíz choclo de La Paz (Illimani) debido a alta demanda en el mercado, Mandarina criolla de La Paz (Caranavi) debido a los bajos ingresos del producto al mercado, Carne de pollo entero eviscerado de marca SOFÍA de Santa Cruz debido al incremento en la demandas en el mercado al igual que el Sábalo de Tarija (Villa montes), Charque de llama de La Paz (Pacajes) debido a dos presentaciones charque húmedo y bien seco.           |  | <b>Oruro</b><br>Maíz Choclo de La Paz (Inquisivi) por la baja oferta esta jornada se cotizo producto de segunda, Tomate Perita de Santa Cruz (Saipina, Cocapata), Zanahoria de Oruro (Paría), Cochabamba debido a la variabilidad de precios, Limón Sutil de Potosí (Toro toro), Mandarina Japonesa de Santa Cruz (Yapacani), Cochabamba (Chimore), Naranja Injerto de Santa Cruz (Yapacani), Cochabamba (Chimore) y La Paz (Alto Beni) debido al ingreso de nuevos volúmenes del producto y de buena calidad hacia los mercados de igual manera la Uva Negra IMPORTADO de Perú por los bajos volúmenes de ingreso, carne de cerdo en gancho procedente de Santa Cruz, Sábalo IMPORTADO de Argentina, Fideo de Santa Cruz debido a la variabilidad de precios al igual que el Chuño de La Paz (Patacamaya) y Trigo pelado de Cochabamba. |
|  | Cebolla cola verde, Frutilla de Cochabamba por los productos remanentes en el mercado, Haba verde de La Paz (Cairoma, Palca) por la variabilidad de precios entre comerciantes en el mercado, Zanahoria de Cochabamba (Mizque, Parotani) a causa de altas ofertas en el mercado.  |  | Papa Desiree de Tarija, Cochabamba, Papa Huaycha de Cochabamba (Morochata), La Paz (Inquisivi), Arveja Verde de Cochabamba, La Paz (Inquisivi), Cebolla Verde de Cochabamba, Haba Verde, Zapallo de Cochabamba, La Paz (Alto Beni), Frutilla de Santa Cruz (Comarapa, Pocona), Manga Manzana IMPORTADO de Perú por la comercialización de productos remanentes, Pejerrey de La Paz (Machacamarca) debido al ingreso de nuevos lugares de procedencia, Cebada en grano de Cochabamba, Maíz amarillo duro de Santa Cruz por la variabilidad de precios, Trigo en grano de Cochabamba debido a que está llegando productos de menor tamaño.   |
|  | <b>La Paz:</b><br>papa desiree de Tarija, Cochabamba por la baja oferta a causa de la baja producción por los efectos climáticos suscitados la gestión pasada en el lugar de procedencia, limos sutil de La Paz (Alto Beni), por la variabilidad de precio entre comerciantes, mandarina criolla de La Paz (Caranavi) por la culminación de su cosecha está finalizando, carne de pollo entero eviscerado de la marca IMBA, PIO LINDO y SOFIA de Cochabamba y Santa Cruz debido a los nuevos y bajos volúmenes de ingreso y la especulación de los comerciantes.  |  | <b>Potosí</b><br>Arveja verde de Chuquisaca (Culpina), Potosí (Cochas), Tarija por ingreso de producto de nuevo volumen (temporada de invierno), cebolla verde de Chuquisaca (Culpina), Potosí (Cochas), Tarija, cebolla cabeza roja de Tarija, Cochabamba (Mizque), sandía de Santa Cruz debido a la variación de mercados y producto fresco de mejor calidad, limón Tahití de Cochabamba (Colomi) debido a la alta oferta, carne de pollo entero eviscerado de la marca IMBA de Cochabamba debido a los bajos volúmenes de ingreso.  |
|  | yuca de La Paz (Alto Beni) por la oferta que existe en el mercado, zanahoria de La Paz (Vizcachani), Cochabamba, durazno mediano IMPORTADO del vecino país Perú, piña Pucallpa procedente de Cochabamba debido a la comercialización de productos remanentes en el mercado.   |  | Papalisa cascara roja de Cochabamba por ingreso de producto de nuevos volúmenes a los mercados principales, yuca de La Paz (Alto Beni) debido a que se pudo evidenciar la baja demanda de los consumidores, zanahoria de Potosí (Betanzos), Tarija por la variabilidad de precios que existe en el mercado por la gran oferta del producto al consumidor.  |
|  | <b>Cochabamba:</b><br>Locoto de Cochabamba (Colomi, Pojo), Vainita blanca de Cochabamba (Comarapa, Pojo) por ingreso de producto fresco de nuevos volúmenes a los principales mercados, Arroz segunda de Santa Cruz, Quinoa Real de Oruro (Salinas de garci de mendoza, Caracollo) por la variación de mercados y puestos de venta, Papa Huaycha de Cochabamba (Morochata, Tiraque), Papalisa Cáscara Roja de Cochabamba (Colomi, Tiraque) por ingreso de nuevos volúmenes del producto al mercado, Carne de Pollo entero eviscerado (IMBA, SOFIA, PIO RICO) de Cochabamba, Santa Cruz por la variación de precios en el mercado y el ingreso del producto en cantidades menores en relación a las pasadas jornadas, Huevo de Cochabamba (Sipe sipe, Sacaba, Tiquipaya) debido a la nueva cotización en otro mercado. |  | <b>Sucre:</b><br>Arveja de Chuquisaca (Culpina, Villa redención Pampa), Cochabamba (Mizque) debido a los nuevos volúmenes de ingreso, Cebolla cabeza de Tarija, Cochabamba (Mizque), Locoto de Cochabamba, Zanahoria de Potosí (Betanzos Quivi quivi), Chuquisaca (Yamparaez Sotomayor, Villa Mojocoya Villa redención Pampa) debido a los bajos volúmenes de ingreso de las zonas productoras y la buena calidad del producto, Haba de Potosí (Betanzos), Cochabamba a causa de la baja oferta y la buena calidad del producto.   |
|  | La Frutilla procedente de Cochabamba (Pojo), Toronja Ruby de La Paz (Alto Beni), Cebolla cabeza roja de Santa Cruz (Saipina), Cochabamba (Mizque, Quillacollo), zanahoria de Oruro, Cochabamba (Quillacollo, Capinota, Tiraque), Arroz de primera procedente de Santa Cruz por ingreso de producto fresco en nuevos volúmenes, Arveja verde de Santa Cruz (Comarapa), Cochabamba (Pojo), Chuquisaca (Rodeo), Tomate perita de Santa Cruz (Saipina), Cochabamba (Pojo, Omerque) por el ingreso de producto en volumen altos.   |  | Papalisa de Potosí (Ravelo Rodeo) a causa de los altos volúmenes de ingreso de las zonas productoras, Ajo de Tarija debido a la variabilidad de precios, Cebolla verde de Potosí (Betanzos Quivi quivi), Chuquisaca (Sucre Alamos) a causa de los nuevos volúmenes de ingreso de las zonas productoras y la buena calidad del producto, Pollo entero eviscerado de la marca IMBA de Cochabamba debido a los nuevos volúmenes de ingreso de producto fresco.  |
|  | <b>Santa Cruz:</b><br>La papa huaycha de Cochabamba (Tiraque, Morochata) debido a la variación de precios y los bajos volúmenes de comercialización.  |  | <b>Tarija:</b><br>cebolla cabeza roja de Tarija (Uriondo), Cochabamba (Cercado) debido al ingreso en bajos volúmenes desde las zonas productoras, carne de pollo de Cochabamba (Cercado), Tarija (Uriondo) para el día de hoy llegaron en bajos volúmenes a causa de la baja en la producción al igual que el pollo que ingresa desde Tarija (Uriondo).  |
|  | carne de pollo entero eviscerado de la marca Sofia, Mairareño procedente de Santa Cruz por el ingreso de altos volúmenes al mercado.  |  | La zanahoria de Tarija (El Puente) debido a que durante esta jornada se observó altos volúmenes de ingreso y la comercialización de productos remanentes.  |

REFERENCIA:

Alza Baja Se mantiene

n.i.o.: No Ingreso Oferta

Fuente: OAP-MDRyT