

BOLETIN DE PRECIOS



N.º 110

BOLETIN DIARIO DE PRECIOS MAYORISTA

Viernes , 22 de Julio de 2022

PRODUCTOS Y SUS CARACTERISTICAS	UNIDAD	EI ALTO			LA PAZ			COCHABAMBA			SANTA CRUZ			ORURO			SUCRE			COBUJA			TRINIDAD		
		21-07-22	22-07-22	VAR%	21-07-22	22-07-22	VAR%	21-07-22	22-07-22	VAR%	21-07-22	22-07-22	VAR%	21-07-22	22-07-22	VAR%	21-07-22	22-07-22	VAR%	21-07-22	22-07-22	VAR%	21-07-22	22-07-22	VAR%
TUBERCULOS - RAICES																									
Papa Desiree (Mediana)	@	40.00	40.63	1.58	44.38	44.38		40.00	40.00		38.00	38.00		47.78	47.78		35.00	35.00		n.i.o.	n.i.o.		50.63	50.63	
Papa Huaycha o Imilla (Mediana)	@	37.36	37.22	-0.37	38.89	38.89		31.11	31.11		29.00	30.00	3.45	38.06	38.06		32.00	32.00		60.00	51.75	-13.75	50.00	50.00	
Papa Holandesa (Mediana) IMPORTADO	@	52.00	52.00		53.50	53.50		n.i.o.	n.i.o.		n.i.o.	n.i.o.		n.i.o.	n.i.o.		n.i.o.	n.i.o.		60.00	51.75	-13.75	n.i.o.	n.i.o.	
Papalisa Cáscara Roja o Amarilla (Mediana)	@	30.00	30.00		42.50	42.50		26.11	26.11		35.00	35.00		27.78	27.78		22.27	21.82	-2.02	n.i.o.	n.i.o.		52.00	52.00	
Yuca (Mediano - Grande)	Kg.	1.52	1.52		1.79	1.79		1.68	1.68		1.74	1.74		2.61	2.61		2.39	2.39		2.61	2.61		2.24	2.24	
HORTALIZAS																									
Ajo	@	85.00	80.00	-5.88	72.50	72.50		108.13	108.13		133.13	133.13		112.50	112.50		150.00	147.50	-1.67	184.00	184.00		247.25	247.25	
Aji en Vaina	@	310.00	310.00		370.00	370.00		197.50	197.50		230.00	220.00	-4.35	400.00	400.00		155.00	150.00	-3.23	n.i.o.	n.i.o.		438.00	438.00	
Aji en Vaina IMPORTADO	BOLSA @	300.00	300.00		390.00	390.00		350.00	350.00		350.00	350.00		450.00	450.00		n.i.o.	n.i.o.		402.50	402.50		n.i.o.	n.i.o.	
Arveja Verde (Mediana)	@	83.33	75.00	-10.00	70.00	70.00		37.50	40.00	6.67	50.00	55.00	10.00	50.00	50.00		60.00	60.00		126.50	126.50		110.00	110.00	
Cebolla Verde (sin clasificar)	Kg.	2.32	2.32		n.i.o.	2.01		2.61	2.61		2.61	2.61		3.91	3.99	2.05	4.35	4.78	9.89	n.i.o.	n.i.o.		8.13	8.13	
Cebolla cabeza Roja (Mediana)	Kg.	3.13	3.22	2.88	3.30	3.30		3.15	3.15		3.48	3.48		3.13	3.13		3.37	3.37		n.i.o.	n.i.o.		4.35	4.35	
Cebolla cabeza Roja (Mediana) IMPORTADO	Kg.	3.39	3.39		3.26	3.26		n.i.o.	n.i.o.		n.i.o.	n.i.o.		n.i.o.	n.i.o.		n.i.o.	n.i.o.		4.35	3.80	-12.64	n.i.o.	n.i.o.	
Haba Verde Grande	@	40.00	39.17	-2.08	55.00	55.00		27.50	27.50		40.00	40.00		30.00	30.00		30.00	30.00		n.i.o.	92.00		132.00	132.00	
Locoto (Mediano)	Kg.	5.65	6.09	7.79	6.81	6.52	-4.26	3.48	3.36	-3.45	5.22	5.22		4.57	4.57		5.00	4.78	-4.40	n.i.o.	12.17		n.i.o.	n.i.o.	
Maíz Choclo (Mediano)	100 unid.	247.61	231.74	-6.41	251.19	242.86	-3.32	262.50	235.00	-10.48	n.i.o.	n.i.o.		n.i.o.	280.00		n.i.o.	n.i.o.		n.i.o.	n.i.o.		250.00	250.00	
Nabo (Mediano)	@	24.06	24.06		37.50	35.00	-6.67	16.11	16.11		30.00	30.00		23.06	21.11	-8.46	20.00	20.00		90.00	90.00		n.i.o.	n.i.o.	
Pimentón Californiano (sin clasificar)	Kg.	5.22	5.22		6.09	6.09		3.70	3.91	5.68	3.04	3.04		6.52	6.74	3.37	3.26	3.04	-6.75	n.i.o.	12.17		11.13	11.13	
Tomate Perita Híbrido (Mediano)	Kg.	2.20	2.44	10.91	2.49	2.20	-11.65	1.65	1.76	6.67	1.76	1.65	-6.25	3.08	2.84	-7.79	2.20	1.98	-10.00	n.i.o.	n.i.o.		3.67	2.69	-26.70
Tomate Perita Híbrido (Mediano) IMPORTADO	Kg.	4.25	4.25		n.i.o.	n.i.o.		n.i.o.	n.i.o.		n.i.o.	n.i.o.		n.i.o.	n.i.o.		n.i.o.	n.i.o.		n.i.o.	n.i.o.		4.16	n.i.o.	n.i.o.
Vainita Blanca Arbustiva (sin clasificar)	Kg.	4.46	4.46		6.52	6.30	-3.37	3.77	3.48	-7.69	4.35	5.22	20.00	5.65	5.65		3.91	3.91		n.i.o.	11.00		10.78	10.78	
Zanahoria (sin clasificar)	Kg.	2.71	3.12	15.13	3.04	3.00	-1.32	2.48	2.48		2.90	3.07	5.86	2.71	2.52	-7.01	2.50	2.50		5.22	4.50	-13.79	4.35	4.35	
Zapallo .	Kg.	1.74	1.74		1.85	1.85		1.30	1.30		1.74	1.74		1.74	1.96	12.64	1.63	1.63		3.50	3.50		3.70	3.70	

REFERENCIA:



Alza



Baja



Se mantiene

n.i.o.: No Ingreso Oferta

Fuente: OAP-MDRyT

PRECIOS MAYORISTA DE PRODUCTOS AGROPECUARIOS Y AGROINDUSTRIALES

PRODUCTOS Y SUS CARACTERISTICAS	UNIDAD	EI ALTO			LA PAZ			COCHABAMBA			SANTA CRUZ			ORURO			SUCRE			COBIJA			TRINIDAD		
		21-07-22	22-07-22	VAR%	21-07-22	22-07-22	VAR%	21-07-22	22-07-22	VAR%	21-07-22	22-07-22	VAR%	21-07-22	22-07-22	VAR%	21-07-22	22-07-22	VAR%	21-07-22	22-07-22	VAR%	21-07-22	22-07-22	VAR%
FRUTAS																									
Banana Cavendish (Mediana)	100 unid.	28.00	28.00		31.00	31.00		27.50	27.50		36.45	36.45		30.50	28.00	-8.20	30.00	30.00		n.i.o.	n.i.o.		40.18	40.18	
Damasco (Mediano)	100 unid.	n.i.o.	n.i.o.		n.i.o.	n.i.o.		n.i.o.	n.i.o.		n.i.o.	n.i.o.		n.i.o.	n.i.o.		n.i.o.	n.i.o.		n.i.o.	n.i.o.		n.i.o.	n.i.o.	
Durazno (Mediano)	100 unid.	n.i.o.	n.i.o.		n.i.o.	n.i.o.		n.i.o.	n.i.o.		n.i.o.	n.i.o.		n.i.o.	n.i.o.		n.i.o.	n.i.o.		n.i.o.	n.i.o.		n.i.o.	n.i.o.	
Durazno (Mediano) IMPORTADO	100 unid.	68.75	68.75		65.00	73.33	12.82	n.i.o.	n.i.o.		n.i.o.	n.i.o.		n.i.o.	n.i.o.		n.i.o.	n.i.o.		104.17	104.17		n.i.o.	n.i.o.	
Frutilla (sin clasificar)	CAJA 100 unid.	26.00	26.00		27.00	24.00	-11.11	19.00	19.00		n.i.o.	n.i.o.		28.00	29.00	3.57	25.00	25.00		n.i.o.	n.i.o.		n.i.o.	n.i.o.	
Limón Tahiti (Mediano)	100 unid.	22.00	22.00		25.00	25.00		27.00	28.00	3.70	18.00	18.00		29.75	31.25	5.04	34.00	34.00		60.00	60.00		35.00	35.00	
Limón Sutil (Mediano)	100 unid.	28.00	28.00		32.50	32.50		32.50	32.50		35.00	35.00		32.00	32.00		28.00	28.00		60.00	60.00		35.00	35.00	
Mandarina Criolla (Mediana)	100 unid.	37.14	40.00	7.70	41.00	41.00		n.i.o.	n.i.o.		n.i.o.	n.i.o.		n.i.o.	n.i.o.		33.50	33.50		n.i.o.	n.i.o.		40.00	40.00	
Mandarina Japonesa (Mediano - Grande)	100 unid.	29.00	30.00	3.45	32.50	32.50		22.00	22.00		25.00	25.00		35.00	35.00		30.00	30.00		60.00	60.00		40.00	40.00	
Manga Manzana (Mediana)	100 unid.	n.i.o.	n.i.o.		n.i.o.	n.i.o.		n.i.o.	n.i.o.		n.i.o.	n.i.o.		n.i.o.	n.i.o.		n.i.o.	n.i.o.		n.i.o.	n.i.o.		n.i.o.	n.i.o.	
Manga Manzana (Mediana) IMPORTADO	CAJA 100 unid.	400.00	400.00		n.i.o.	n.i.o.		n.i.o.	n.i.o.		n.i.o.	n.i.o.		600.00	600.00		n.i.o.	n.i.o.		n.i.o.	533.33		n.i.o.	n.i.o.	
Manzana (Mediana)	100 unid.	n.i.o.	n.i.o.		n.i.o.	n.i.o.		n.i.o.	n.i.o.		n.i.o.	n.i.o.		n.i.o.	n.i.o.		n.i.o.	n.i.o.		176.00	176.00		n.i.o.	n.i.o.	
Manzana Red Delicioso Mapleado (Mediana) IMPORTADO	100 unid.	175.00	175.00		195.45	195.45		135.00	135.00		200.00	200.00		n.i.o.	n.i.o.		152.00	152.00		n.i.o.	n.i.o.		150.00	150.00	
Naranja Injerto (Mediano)	100 unid.	25.00	25.00		30.00	30.00		23.00	23.00		15.00	15.00		32.00	35.00	9.38	30.00	30.00		60.00	60.00		40.00	40.00	
Naranja Criolla (Mediana)	100 unid.	25.00	25.00		31.00	31.00		15.50	15.50		n.i.o.	n.i.o.		30.00	30.00		30.00	30.00		n.i.o.	n.i.o.		40.00	40.00	
Palta Bacon (Mediano)	100 unid.	450.00	450.00		440.00	440.00		450.00	450.00		n.i.o.	n.i.o.		n.i.o.	n.i.o.		236.67	236.67		n.i.o.	n.i.o.		195.00	195.00	
Papaya Salvietti (Mediana)	100 unid.	600.00	600.00		620.00	620.00		350.00	350.00		550.00	550.00		510.00	510.00		400.00	400.00		333.33	333.33		450.00	450.00	
Piña Pucallpa (Mediana)	100 unid.	980.00	980.00		860.00	860.00		335.00	335.00		450.00	550.00	22.22	910.00	950.00	4.40	825.00	825.00		n.i.o.	n.i.o.		700.00	700.00	
Plátano (Mediano)	100 unid.	37.50	37.50		47.50	47.50		37.50	37.50		28.57	28.57		45.00	45.00		40.00	40.00		83.33	83.33		60.00	60.00	
Sandia (Mediano)	Kg.	3.04	3.04		2.93	2.93		3.37	3.59	6.53	2.45	2.45		2.61	2.53	-3.07	2.93	2.93		n.i.o.	n.i.o.		2.42	2.42	
Toronja Ruby Red (Mediana)	100 unid.	75.00	75.00		70.00	70.00		65.00	70.00	7.69	60.00	60.00		100.00	100.00		80.00	72.50	-9.38	60.00	60.00		42.50	42.50	
Uva Negra	Kg.	n.i.o.	n.i.o.		n.i.o.	n.i.o.		n.i.o.	n.i.o.		n.i.o.	n.i.o.		n.i.o.	n.i.o.		n.i.o.	13.91		n.i.o.	n.i.o.		n.i.o.	n.i.o.	
Uva Blanca	Kg.	n.i.o.	n.i.o.		n.i.o.	n.i.o.		n.i.o.	n.i.o.		n.i.o.	n.i.o.		n.i.o.	n.i.o.		n.i.o.	n.i.o.		n.i.o.	n.i.o.		n.i.o.	n.i.o.	
Uva Negra IMPORTADO	Kg.	11.12	11.12		11.12	11.36	2.16	10.65	10.65		11.86	11.86		13.59	13.59		n.i.o.	n.i.o.		13.04	13.04		n.i.o.	n.i.o.	
Uva Blanca IMPORTADO	Kg.	13.59	13.59		16.85	16.85		13.48	13.48		16.02	16.02		n.i.o.	n.i.o.		n.i.o.	n.i.o.		n.i.o.	17.39		n.i.o.	n.i.o.	
CARNES - HUEVOS																									
Carne de Pollo entero eviscerado	Kg.	13.63	13.50	-0.95	13.23	13.35	0.91	13.25	12.97	-2.11	12.50	12.50		13.22	12.82	-3.03	13.65	13.90	1.83	15.25	15.25		12.50	12.50	
Carne de cerdo en gancho	Kg.	19.50	19.50		20.00	20.00		19.00	19.00		16.00	16.00		21.00	21.00		17.00	17.00		24.00	24.00		17.50	17.50	
Carne de res en gancho	Kg.	22.00	22.00		22.00	22.00		22.50	22.50		18.00	18.00		24.00	24.00		24.00	24.00		24.00	24.00		18.00	18.00	
Huevo (Primera Calidad)	unid.	0.69	0.69		0.71	0.71		0.62	0.62		0.62	0.63	1.61	0.66	0.66		0.65	0.65		0.69	0.69		0.60	0.60	
Pacú	Kg.	n.i.o.	n.i.o.		32.50	32.50		20.50	20.50		26.00	26.00		24.00	24.00		25.00	25.00		n.i.o.	n.i.o.		32.00	32.00	
Pejerrey	Kg.	43.48	43.48		n.i.o.	n.i.o.		n.i.o.	n.i.o.		n.i.o.	n.i.o.		41.74	35.65	-14.59	n.i.o.	n.i.o.		n.i.o.	n.i.o.		n.i.o.	n.i.o.	
Sabalo	Kg.	18.00	18.00		n.i.o.	n.i.o.		14.50	14.50		n.i.o.	n.i.o.		24.50	25.00	2.04	20.50	21.00	2.44	n.i.o.	n.i.o.		n.i.o.	n.i.o.	
Sabalo IMPORTADO	Kg.	n.i.o.	n.i.o.		n.i.o.	n.i.o.		17.00	17.00		16.00	16.00		17.00	17.00		21.00	20.50	-2.38	n.i.o.	n.i.o.		n.i.o.	n.i.o.	
Surubí	Kg.	n.i.o.	n.i.o.		32.50	32.50		30.00	30.00		40.00	35.00	-12.50	32.00	32.00		n.i.o.	n.i.o.		n.i.o.	n.i.o.		30.00	30.00	
Trucha	Kg.	28.26	28.26		30.87	30.87		32.00	32.00		n.i.o.	n.i.o.		34.78	34.78		n.i.o.	n.i.o.		n.i.o.	n.i.o.		n.i.o.	n.i.o.	

REFERENCIA:

■ Alza ■ Baja ■ Se mantiene

n.i.o.: No Ingreso Oferta

Fuente: OAP-MDRyT

PRECIOS MAYORISTA DE PRODUCTOS AGROPECUARIOS Y AGROINDUSTRIALES

PRODUCTOS Y SUS CARACTERISTICAS	UNIDAD	EI ALTO			LA PAZ			COCHABAMBA			SANTA CRUZ			ORURO			SUCRE			COBIJA			TRINIDAD		
		21-07-22	22-07-22	VAR%	21-07-22	22-07-22	VAR%	21-07-22	22-07-22	VAR%	21-07-22	22-07-22	VAR%	21-07-22	22-07-22	VAR%	21-07-22	22-07-22	VAR%	21-07-22	22-07-22	VAR%	21-07-22	22-07-22	VAR%
GRANOS - AGROINDUSTRIALES																									
Aceite vegetal envasado	BIDON 900 cc.	11.25	11.25		11.75	11.75		11.25	11.25		11.25	11.25		12.00	12.00		11.50	11.50		12.08	12.08		12.25	12.25	
Aceite vegetal a granel	Lt.	11.05	11.05		11.00	11.00		10.88	10.88		11.00	11.00		11.25	11.25		n.i.o.	n.i.o.		n.i.o.	n.i.o.		n.i.o.	n.i.o.	
Aceite vegetal envasado IMPORTADO	BIDON 900 cc.	9.68	9.68		n.i.o.	n.i.o.		9.23	9.23		9.90	9.68	-2.22	9.54	9.54		9.45	9.45		12.50	12.50		12.50	12.50	
Amaranto	46 Kg.	n.i.o.	n.i.o.		n.i.o.	n.i.o.		n.i.o.	n.i.o.		n.i.o.	n.i.o.		n.i.o.	n.i.o.		390.00	390.00		n.i.o.	n.i.o.		n.i.o.	n.i.o.	
Arroz de primera	qq.	285.00	285.00		285.00	285.00		265.00	265.00		265.00	265.00		295.00	295.00		280.00	280.00		n.i.o.	n.i.o.		199.50	199.50	
Arroz económico	qq.	220.00	220.00		225.00	225.00		195.00	195.00		190.00	180.00	-5.26	195.00	195.00		180.00	180.00		n.i.o.	n.i.o.		150.00	150.00	
Arroz de segunda	qq.	265.00	265.00		245.00	245.00		230.00	230.00		230.00	230.00		270.00	267.50	-0.93	225.00	225.00		n.i.o.	n.i.o.		170.00	170.00	
Arroz de primera IMPORTADO	qq.	205.00	205.00		215.00	215.00		287.50	287.50		192.50	192.50		n.i.o.	n.i.o.		236.90	236.90		253.00	253.00		n.i.o.	n.i.o.	
Azúcar blanco	qq.	195.00	193.00	-1.03	195.00	195.00		197.50	195.00	-1.27	185.00	185.00		190.00	195.00	2.63	195.00	195.00		n.i.o.	n.i.o.		185.00	198.50	7.30
Azúcar blanco IMPORTADO	SACO qq.	n.i.o.	n.i.o.		n.i.o.	n.i.o.		n.i.o.	n.i.o.		n.i.o.	n.i.o.		n.i.o.	n.i.o.		165.60	165.60		230.00	230.00		n.i.o.	n.i.o.	
Café molido	Kg.	44.00	44.00		43.00	43.00		38.50	38.50		48.00	48.00		n.i.o.	n.i.o.		54.00	54.00		n.i.o.	n.i.o.		n.i.o.	n.i.o.	
Café en grano (Mediano)	qq.	2300.00	2300.00		n.i.o.	n.i.o.		3841.00	3841.00		n.i.o.	n.i.o.		n.i.o.	n.i.o.		n.i.o.	n.i.o.		n.i.o.	n.i.o.		n.i.o.	n.i.o.	
Cebada en grano	@	50.00	50.00		47.50	47.50		41.25	41.25		n.i.o.	n.i.o.		50.00	50.00		57.50	57.50		n.i.o.	n.i.o.		n.i.o.	n.i.o.	
Charque de llama	Kg.	67.10	67.10		63.64	63.64		70.00	70.00		n.i.o.	n.i.o.		150.00	150.00		n.i.o.	n.i.o.		n.i.o.	n.i.o.		n.i.o.	n.i.o.	
Chufío (Mediano)	qq.	333.33	333.33		350.00	350.00		360.00	360.00		370.00	330.00	-10.81	332.50	337.50	1.50	450.00	450.00		n.i.o.	n.i.o.		n.i.o.	n.i.o.	
Fideo	@	80.00	80.00		83.50	83.50		80.00	80.00		80.00	80.00		85.75	85.75		90.00	90.00		90.00	90.00		90.90	90.90	
Frejol Negro (Mediano)	qq.	343.33	343.33		350.00	350.00		300.00	300.00		280.00	260.00	-7.14	n.i.o.	n.i.o.		320.00	320.00		n.i.o.	n.i.o.		n.i.o.	n.i.o.	
Girasol (Pequeño color café rayado)	qq.	n.i.o.	n.i.o.		640.00	640.00		435.00	435.00		440.00	440.00		n.i.o.	n.i.o.		560.00	560.00		n.i.o.	n.i.o.		n.i.o.	n.i.o.	
Harina blanca	46 Kg.	235.11	235.11		237.67	237.67		234.60	234.60		253.00	248.40	-1.82	n.i.o.	n.i.o.		240.00	240.00		239.20	266.80	11.54	250.70	250.70	
Harina blanca IMPORTADO	SACO 46 Kg.	230.00	230.00		230.00	230.00		237.66	237.66		239.20	230.00	-3.85	230.00	230.00		220.80	220.80		345.00	345.00		253.00	253.00	
Leche fluida	BIDON 946 ml.	5.60	5.60		5.68	5.68		5.40	5.40		5.70	5.70		5.80	5.80		5.40	5.40		n.i.o.	n.i.o.		6.40	6.40	
Leche en polvo	LATA 2500 grs.	150.00	150.00		145.00	145.00		121.02	121.02		105.00	105.00		155.00	155.00		150.00	150.00		126.09	126.09		141.45	141.45	
Manteca de cerdo IMPORTADO	LATA 17 Kg.	n.i.o.	n.i.o.		n.i.o.	n.i.o.		240.00	240.00		290.00	297.50	2.59	n.i.o.	n.i.o.		306.00	306.00		n.i.o.	n.i.o.		n.i.o.	n.i.o.	
Manteca vegetal	CAJA 17 Kg.	265.63	263.15	-0.93	267.40	267.40		265.63	265.63		268.28	265.63	-0.99	265.63	265.63		276.25	276.25		n.i.o.	n.i.o.		270.94	270.94	
Maní con cáscara rojo	qq.	340.00	340.00		425.00	425.00		360.00	360.00		280.00	280.00		460.00	460.00		350.00	350.00		n.i.o.	n.i.o.		n.i.o.	n.i.o.	
Maíz Blanco (Grande)	qq.	480.00	480.00		535.00	535.00		470.00	470.00		520.00	520.00		540.00	530.00	-1.85	540.00	540.00		n.i.o.	n.i.o.		n.i.o.	n.i.o.	
Maíz amarillo duro	qq.	130.00	130.00		142.50	142.50		115.00	115.00		96.00	96.00		150.00	149.00	-0.67	180.00	180.00		120.00	120.00		115.00	115.00	
Maíz amarillo duro IMPORTADO	qq.	n.i.o.	n.i.o.		n.i.o.	n.i.o.		n.i.o.	n.i.o.		96.00	96.00		n.i.o.	n.i.o.		n.i.o.	n.i.o.		n.i.o.	n.i.o.		n.i.o.	n.i.o.	
Quinua Real	qq.	420.00	420.00		620.00	620.00		475.00	475.00		500.00	490.00	-2.00	640.00	640.00		470.00	470.00		n.i.o.	n.i.o.		n.i.o.	n.i.o.	
Sorgo	qq.	120.00	120.00		140.00	140.00		117.50	117.50		95.00	95.00		n.i.o.	n.i.o.		80.00	80.00		n.i.o.	n.i.o.		n.i.o.	n.i.o.	
Soya en grano	qq.	210.00	210.00		240.00	240.00		n.i.o.	n.i.o.		200.00	190.00	-5.00	n.i.o.	n.i.o.		240.00	240.00		n.i.o.	n.i.o.		n.i.o.	n.i.o.	
Sésamo (Escobero)	qq.	n.i.o.	n.i.o.		n.i.o.	n.i.o.		n.i.o.	n.i.o.		480.00	480.00		n.i.o.	n.i.o.		480.00	480.00		n.i.o.	n.i.o.		n.i.o.	n.i.o.	
Trigo en grano	qq.	215.00	215.00		180.00	180.00		290.00	290.00		n.i.o.	n.i.o.		250.00	250.00		200.00	200.00		n.i.o.	n.i.o.		n.i.o.	n.i.o.	
Trigo pelado	qq.	320.00	320.00		325.00	325.00		320.00	320.00		330.00	320.00	-3.03	340.00	340.00		350.00	350.00		n.i.o.	n.i.o.		n.i.o.	n.i.o.	
Tunta	qq.	830.00	830.00		910.00	910.00		490.00	490.00		680.00	670.00	-1.47	960.00	960.00		n.i.o.	n.i.o.		n.i.o.	n.i.o.		n.i.o.	n.i.o.	
Tunta . IMPORTADO	50 Kg.	980.00	980.00		1175.00	1175.00		790.00	790.00		n.i.o.	n.i.o.		880.00	880.00		n.i.o.	n.i.o.		n.i.o.	n.i.o.		n.i.o.	n.i.o.	

Nota: No se cuenta con información de los departamentos de Tarija y Potosí dado que el personal se encuentra en trabajo de campo de evaluación de la campaña 2021-2022.

REFERENCIA:

■ Alza
 ■ Baja
 ■ Se mantiene
 n.i.o.: No Ingreso Oferta

Fuente: OAP-MDRyT

“Se autoriza la reproducción total o parcial de la información citando la fuente MDRyT – OAP”

OBSERVATORIO AGROAMBIENTAL Y PRODUCTIVO
 Sitio web: <http://www.observatorioagro.gob.bo/>

PRECIOS MAYORISTAS DE LA CARNE DE POLLO ENTERO EVISCERADO Y AZÚCAR BLANCO

22 DE JULIO DE 2022

CARNE DE POLLO — AGENCIA

CIUDAD	SOFÍA	IMBA	PIO RICO	PROMEDIO
EI ALTO	14.00	13.00	13.50	13,50
LA PAZ	13.50	13.40	13.15	13,35
COCHABAMBA	13.25	12.90	12.75	12,97
SANTA CRUZ	12.50	n.i.o.	n.i.o.	12,50
ORURO	13.80	12.65	12.00	12,82
SUCRE	13.80	14.00	n.i.o.	13,90
TRINIDAD	12.50	n.i.o.	n.i.o.	12,50

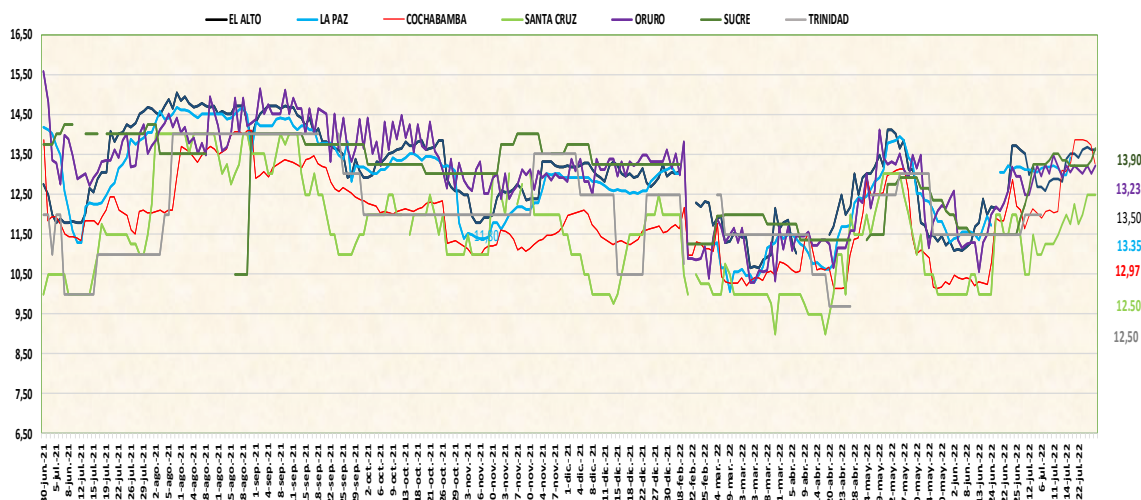

Cochabamba baja el precio de la carne de pollo de la marca SOFIA, IMBA y pio rico debido a los nuevos volúmenes de ingreso y la baja demanda, Sube en la ciudad de La Paz, Sucre por el ingreso de producto fresco y el incremento en la demanda por ser día de feria.

22 DE JULIO DE 2022

AZUCAR BLANCO – MARCAS

CIUDAD	LA BELGICA		UNAGRO		GUABIRÁ		SAN AURELIO		BERMEJO	
	Bs/qq	Bs/Kg	Bs/qq	Bs/Kg	Bs/qq	Bs/Kg	Bs/qq	Bs/Kg	Bs/qq	Bs/Kg
EI ALTO	n.i.o.	n.i.o.	n.i.o.	n.i.o.	n.i.o.	n.i.o.	193.00	4.20	n.i.o.	n.i.o.
LA PAZ	192.50	4.18	n.i.o.	n.i.o.	n.i.o.	n.i.o.	195.00	4.24	n.i.o.	n.i.o.
COCHABAMBA	195.00	4.24	197.50	4.29	210.00	4.57	195.00	4.24	n.i.o.	n.i.o.
SANTA CRUZ	n.i.o.	n.i.o.	n.i.o.	n.i.o.	185.00	4.02	185.00	4.02	n.i.o.	n.i.o.
ORURO	n.i.o.	n.i.o.	n.i.o.	n.i.o.	n.i.o.	n.i.o.	195.00	4.24	195.00	4.24
SUCRE	n.i.o.	n.i.o.	200.00	4.35	n.i.o.	n.i.o.	195.00	4.24	n.i.o.	n.i.o.
TRINIDAD	n.i.o.	n.i.o.	n.i.o.	n.i.o.	201.00	4.37	n.i.o.	n.i.o.	n.i.o.	n.i.o.

De acuerdo al registro de esta jornada en las ciudades de El Alto, Cochabamba y Santa Cruz baja el precio del azúcar blanco en las marcas SAN AURELIO, LA BELGICA, UNAGRO y GUABIRÁ debido a la variabilidad de precios entre centros de abasto y la baja en la demanda. Sube el precio en la ciudad de ORURO y TRINIDAD esta jornada se registra nuevos y bajos volúmenes de ingreso generando especulación en los comerciantes.

REFERENCIA:

Alza (Red) Baja (Green) Se mantiene (Yellow)

n.i.o.: No Ingreso Oferta

Fuente: OAP-MDRyT

COMENTARIOS 2022

	El Alto: Papa Desiree de Potosí (Villazón) ingreso producto fresco con precio nuevo, Cebolla cabeza roja de Cochabamba (Mizque), Locoto de La Paz (Illimani, Charazani) por la variabilidad de precios entre comerciantes, Tomate perita de Tarija debido a las altas ofertas del producto de las distintas procedencias, Zanahoria de Cochabamba por el bajo ingreso del producto, Mandarina criolla de La Paz (Caranavi) por la baja demanda en el mercado, Mandarina japonesa de La Paz (Caranavi) debido a la disminución de producción en los sectores productores.		Surubí de Trinidad por la oferta de nuevo producto que llegó al mercado los Bosques, Chuño de Oruro (Challapata) debido a la comercialización de producto aun clasificado y la cotización de menor tamaño, ají en vaina de Chuquisaca (San Pablo de Huacareta) por los nuevos volúmenes de ingreso desde el lugar procedencia, tomate de Tarija, Cochabamba (Pampa Grande) por la alta oferta, Aceite vegetal envasado IMPORTADO de Argentina, Arroz económico procedencia Santa Cruz (Yapacaní, San Julián), Azúcar blanco marca Guabirá procedencia Santa Cruz (Montero), Frejol negro de Santa Cruz (San Julián), Harina blanca de Santa Cruz, Harina blanca IMPORTADO de procedencia Argentina, Manteca vegetal de Cochabamba, Quinua real procedencia Oruro (Challapata), Soya en grano de (San Julián, Cuatro cañadas), Trigo pelado procedencia Cochabamba (Punata) y Sucre, Tunta de Potosí (Toro toro) y Oruro todos estos productos registran una baja debido a la variabilidad de precios entre centros de abasto.
	Papa huaycha de Cochabamba debido al ingreso de productos frescos, Ajo de Cochabamba por la principal cosecha en el sector productor y altas ofertas en el mercado, Arveja verde de La Paz (Sorata), Cochabamba por la adición del producto de otra procedencia con nuevos precios, Haba verde de La Paz (Illimani, Sapahaqui) ingreso el producto con nuevos precios desde los sectores productores, Maíz choclo de La Paz (Illimani, Sapahaqui) ingreso el producto al mercado ofertado directamente por el productor, Carne de pollo entero eviscerado de marcas IMBA, PIO LINDO de Cochabamba debido a la baja demanda en el mercado, Azúcar blanco, Manteca vegetal de Santa Cruz por la variabilidad de precios entre comerciantes en el mercado, Harina de Soya solvente de Santa Cruz variabilidad de precios de distintos centros agropecuarios.		Oruro Cebolla Verde de Cochabamba (Capinota), Pimentón de Santa Cruz (Saipina), Zapallo de Cochabamba por el costo de labores culturales en la producción control de plagas, aporques, podas en caso de pimentón de igual que la Frutilla de Santa Cruz (Comarapa), Cochabamba (Colomi) por la cosecha cuidadosa y selección de la misma forma el Limón Tahití de Santa Cruz (Yapacaní), Piña Pucallpa de Cochabamba (Entre Ríos, Bulobulo), Naranja Injerto de Santa Cruz (Yapacaní), Cochabamba (Chimore), La Paz (Alto Beni) también por costo de transporte desde las parcelas, Sábalo nacional procedente de Tarija (Villamontes), Chuño de La Paz (Patacamaya, Sacaca) debido a la variabilidad de precios, Azúcar blanco de la marca SAN AURELIO de santa cruz debido a nuevos volúmenes de ingreso.
	La Paz: durazno mediano, uva negra importado de Perú por la llegada de nuevo producto fresco, carne de pollo entero eviscerado de la marca sofía de Santa Cruz, pio rico de Cochabamba por la demanda en el mercado y la variabilidad de precios con las diferentes marcas.		Nabo de Cochabamba (Capinota), Tomate Perita de Santa Cruz (Saipina), Cochabamba, La Paz (Luribay), Zanahoria de Cochabamba (Capinota), Banana Cavendish de Cochabamba (Chimore), La Paz (Alto Beni) por la venta de los remanentes y riesgo de pérdidas, Sandía de Cochabamba (Entre Ríos, Bulobulo, Omereque) por la oferta que existe en el mercado, Pejerrey mediano de La Paz y Oruro (Machacamarca) debido a que los productos se encontraron de menor tamaño en el mercado Bolívar y el precio es menor, Arroz segunda de santa cruz debido a la competencia entre puestos de ventas, Maíz Blanco (Grande) de Cochabamba, Potosí (Tupiza), Maíz amarillo duro de santa cruz debido a la variabilidad de precios.
	locoto de La Paz (Illimani), Cochabamba por la oferta que existe en el mercado, maíz choclo de La Paz (Huacirana, Luribay), Zanahoria de La Paz (Viscachani), Cochabamba por la oferta de nuevo producto que llevo al mercado, tomate de La paz (Illimani), Tarija y Cochabamba por la alta producción que existe en el mercado, vainita de La Paz (Illimani) por la variabilidad de precios, frutilla de Cochabamba por ser productos remanentes.		Sucre: Cebolla verde de Potosí (Betanzos Quivi quivi), Chuquisaca (Sucre Alamos) a causa de la de los nuevos volúmenes de ingreso de buena calidad del producto, Pollo entero eviscerado de la marca IMBA de Cochabamba y SOFIA de Santa Cruz debido a los nuevos volúmenes de ingreso de producto fresco y la variabilidad de precios, Sábalo de Cochabamba (Entre Ríos), Tarija (Villamontes) a causa de que no hubo ingresos al mercado.
	Cochabamba: Arveja verde de Cochabamba (Pojo), Santa Cruz (Comarapa), Sandía de Cochabamba (Omereque), Toronja Ruby de LA Paz (Alto Beni) por el ingreso de nuevos volúmenes de mejor calidad del producto, Pimentón de Cochabamba (Pojo), Santa Cruz (Comarapa), Tomate perita de Santa Cruz (Saipina), Cochabamba (Pojo, Omereque) por ingreso de producto fresco a los principales mercados, Limón Tahití de Santa Cruz (Yapacaní) debido a que ingreso en menor cantidad el producto, por las bajas de cosechas desde su lugar de procedencia.		Papalisa de Potosí (Ravelo Rodeo) a causa de la alta oferta del producto y la variabilidad de precios, Aji de Chuquisaca (Monteagudo, San Pablo de Huacareta), Sábalo importado de Argentina debido a los nuevos volúmenes de ingreso de las zonas productoras, Ajo de Tarija debido a los nuevos ingresos del producto, Locoto de Cochabamba a causa de la alta oferta y la remanencia del producto, Pimentón de Santa Cruz (Comarapa, Saipina), Cochabamba debido a la alta oferta del producto y la buena calidad del producto, Tomate de Tarija, Cochabamba (Mizque, Aiquile) a causa de los altos volúmenes de ingreso desde las zonas productoras, Toronja de Santa Cruz (Yapacaní) debido a la variabilidad de precios y los nuevos ingresos.
	Locoto de Cochabamba de Cochabamba (Colomi, Pojo), Vainita blanca de Santa Cruz (Comarapa), Cochabamba (Pojo) por la existencia de productos remanentes en los principales mercados, Maíz choclo de La Paz por ingreso de productos fresco en nuevos volúmenes, Azúcar blanco de la marca San Aurelio, Bélgica, Unagro de Santa Cruz por la variación entre centros de abasto, Carne de Pollo entero eviscerado (IMBA, SOFIA, PIO RICO) debido al ingreso en cantidades mayores del producto y además de la oferta de otras marcas en el mercado.		Trinidad: azúcar de la marca GUABIRÁ procedente de Santa Cruz debido a la especulación de los precios por los comerciantes.
	Santa Cruz: papa huaycha de Cochabamba (Tiraque, Morochata) por factores que se cotizo productos de buena calidad, arveja verde de Santa Cruz (Comarapa, Mairana), Cochabamba (pampa grande), vainita de Santa Cruz (Mairana, Comarapa), Cochabamba (pampa grande) por ingreso de productos de buena calidad, zanahoria de Cochabamba (Capinota), Santa Cruz (Mairana) por la variabilidad de precios de las diferentes procedencias y por la buena calidad, cabe mencionar que existe una baja oferta de la zanahoria con procedencia de Cochabamba (Capinota), por la que repercutió el día de hoy en sus precios, piña de Cochabamba (Entre Ríos, Bulobulo, Villa Tunari), Huevo de santa cruz por las variabilidad en los precios, Manteca de cerdo IMPORTADO procedente de Brasil por la variabilidad entre centros de abasto.		tomate procedente de Beni (San Andrés) debido a su temporada de cosecha generando una alta oferta de este producto en el mercado.
			Cobija: Papa huaycha de La Paz, zanahoria de La Paz Papa importada, cebolla importada de Perú estos productos bajaron de precio por la nueva carga que llegaron.
			harina procedente de santa cruz esta jornada ingreso nuevos volúmenes con precios más bajos desde el lugar de procedencia.

REFERENCIA:

Alza Baja Se mantiene

n.i.o.: No Ingreso Oferta

Fuente: OAP-MDRyT