

# BOLETIN DE PRECIOS



N.º 026

BOLETIN DIARIO DE PRECIOS MAYORISTA

Miércoles, 06 de Abril de 2022

PRODUCTOS Y SUS CARACTERISTICAS	UNIDAD	EI ALTO			LA PAZ			COCHABAMBA			SANTA CRUZ			ORURO			SUCRE			POTOSI			COBIJA			TRINIDAD		
		05-04-22	06-04-22	VAR %	05-04-22	06-04-22	VAR %	05-04-22	06-04-22	VAR %	05-04-22	06-04-22	VAR %	05-04-22	06-04-22	VAR %	05-04-22	06-04-22	VAR %	05-04-22	06-04-22	VAR %	05-04-22	06-04-22	VAR %	05-04-22	06-04-22	VAR %
<b>TUBERCULOS - RAICES</b>																												
Papa Desiree (Mediana)	@	37.33	n.i.o.		41.11	41.11		35.00	35.56	1.60	36.00	36.00		35.25	36.88	4.62	37.45	37.45		25.00	25.00		n.i.o.	n.i.o.		47.50	47.50	
Papa Huaycha o Imilla (Mediana)	@	32.22	n.i.o.		32.67	32.67		25.56	26.30	2.90	28.00	28.00		28.33	28.33		35.50	35.50		36.25	36.25		70.00	70.00		47.50	47.50	
Papa Holandesa (Mediana) IMPORTADO	@	52.50	n.i.o.		55.00	55.00		n.i.o.	n.i.o.		n.i.o.	n.i.o.		n.i.o.	n.i.o.		n.i.o.	n.i.o.		n.i.o.	n.i.o.		60.00	60.00		n.i.o.	n.i.o.	
Papalisa Cáscara Roja o Amarilla (Mediana)	@	28.33	n.i.o.		37.50	37.50		23.33	23.33		30.00	30.00		26.67	25.93	-2.77	34.55	34.55		70.00	70.00		n.i.o.	n.i.o.		51.75	51.75	
Yuca (Mediano - Grande)	Kg.	1.52	n.i.o.		1.63	1.63		2.17	2.17		1.22	1.30	6.56	3.04	3.04		2.54	2.54		1.09	1.09		2.61	2.61		2.93	2.93	
<b>HORTALIZAS</b>																												
Ajo	@	135.83	n.i.o.		150.00	150.00		116.25	128.75	10.75	126.25	126.25		90.00	90.00		94.17	94.17		130.00	120.00	-7.69	n.i.o.	n.i.o.		247.50	247.50	
AjÍ en Vaina	@	300.00	n.i.o.		335.00	335.00		197.50	197.50		180.00	180.00		n.i.o.	n.i.o.		152.50	152.50		220.00	220.00		n.i.o.	n.i.o.		440.00	440.00	
AjÍ en Vaina IMPORTADO	BOLSA @	333.33	n.i.o.		390.00	390.00		315.00	315.00		340.00	340.00		460.00	460.00		n.i.o.	n.i.o.		n.i.o.	n.i.o.		437.00	437.00		n.i.o.	n.i.o.	
Arveja Verde (Mediana)	@	76.67	n.i.o.		75.00	75.00		47.50	52.50	10.53	60.00	70.00	16.67	62.50	72.50	16.00	42.50	42.50		45.00	50.00	11.11	n.i.o.	n.i.o.		n.i.o.	n.i.o.	
Cebolla Verde (sin clasificar)	Kg.	1.22	n.i.o.		1.43	1.43		1.74	1.83	5.17	3.04	3.26	7.24	1.03	1.09	5.83	3.48	2.61	-25.00	1.74	1.74		n.i.o.	n.i.o.		2.07	2.07	
Cebolla cabeza Roja (Mediana)	Kg.	1.67	n.i.o.		1.99	1.99		1.70	1.99	17.06	1.74	1.74		1.86	1.84	-1.08	1.74	1.74		1.30	1.30		n.i.o.	n.i.o.		2.96	2.96	
Cebolla cabeza Roja (Mediana) IMPORTADO	Kg.	3.04	n.i.o.		n.i.o.	n.i.o.		n.i.o.	n.i.o.		n.i.o.	n.i.o.		n.i.o.	n.i.o.		n.i.o.	n.i.o.		n.i.o.	n.i.o.		4.35	4.35		n.i.o.	n.i.o.	
Haba Verde Grande	@	18.89	n.i.o.		22.50	22.50		13.33	13.33		30.00	30.00		12.00	11.50	-4.17	18.75	18.75		20.00	20.00		n.i.o.	n.i.o.		132.00	132.00	
Locoto (Mediano)	Kg.	3.91	n.i.o.		5.65	5.65		2.72	2.61	-4.04	2.61	3.70	41.76	3.48	3.48		3.91	3.91		3.91	3.91		13.04	13.04		n.i.o.	n.i.o.	
Maíz Choclo (Mediano)	100 unid.	122.67	n.i.o.		120.00	120.00		100.00	105.00	5.00	110.00	110.00		100.00	100.00		100.00	100.00		90.00	90.00		n.i.o.	n.i.o.		185.00	185.00	
Nabo (Mediano)	@	21.25	n.i.o.		28.75	28.75		11.67	11.67		40.00	40.00		13.00	14.00	7.69	18.33	18.33		35.00	30.00	-14.29	n.i.o.	n.i.o.		n.i.o.	n.i.o.	
Pimentón Californiano (sin clasificar)	Kg.	5.22	n.i.o.		9.13	9.13		4.78	4.57	-4.39	2.17	2.17		8.91	9.13	2.47	3.91	3.48	-11.00	3.91	3.91		13.04	13.04		11.30	11.30	
Tomate Perita Híbrido (Mediano)	Kg.	4.05	n.i.o.		4.04	4.04		4.18	3.52	-15.79	3.08	3.08		4.84	4.84		3.52	3.08	-12.50	4.84	4.84		n.i.o.	n.i.o.		7.09	7.09	
Tomate Perita Híbrido (Mediano) IMPORTADO	Kg.	4.40	n.i.o.		4.03	4.03		n.i.o.	n.i.o.		n.i.o.	n.i.o.		n.i.o.	n.i.o.		n.i.o.	n.i.o.		n.i.o.	n.i.o.		5.87	5.87		n.i.o.	n.i.o.	
Vainita Blanca Arbustiva (sin clasificar)	Kg.	3.91	n.i.o.		4.78	4.78		2.39	2.39		2.61	2.61		3.70	3.48	-5.95	3.04	3.04		3.04	3.48	14.47	n.i.o.	n.i.o.		10.98	10.98	
Zanahoria (sin clasificar)	Kg.	1.45	n.i.o.		1.35	1.35		1.59	1.36	-14.47	1.74	2.17	24.71	0.91	0.87	-4.40	1.55	1.55		1.30	1.30		5.22	5.22		4.30	4.30	
Zapallo	Kg.	1.52	n.i.o.		1.85	1.85		1.63	1.63		2.17	2.17		1.74	1.63	-6.32	1.30	1.30		1.74	1.74		n.i.o.	n.i.o.		3.70	3.70	

REFERENCIA:

■ Alza ■ Baja ■ Se mantiene

n.i.o.: No Ingreso Oferta

Fuente: OAP-MDRyT

# PRECIOS MAYORISTA DE PRODUCTOS AGROPECUARIOS Y AGROINDUSTRIALES

PRODUCTOS Y SUS CARACTERISTICAS	UNIDAD	EI ALTO			LA PAZ			COCHABAMBA			SANTA CRUZ			ORURO			SUCRE			POTOSI			COBIJA			TRINIDAD		
		05-04-22	06-04-22	VAR%	05-04-22	06-04-22	VAR%	05-04-22	06-04-22	VAR%	05-04-22	06-04-22	VAR%	05-04-22	06-04-22	VAR%	05-04-22	06-04-22	VAR%	05-04-22	06-04-22	VAR%	05-04-22	06-04-22	VAR%	05-04-22	06-04-22	VAR%
<b>FRUTAS</b>																												
Banana Cavendish (Mediana)	100 unid.	25.00	n.i.o.		32.50	32.50		29.00	29.00		20.00	20.00		27.50	32.00	16.36	35.00	35.00		30.00	30.00		n.i.o.	n.i.o.		41.67	41.67	
Damasco (Mediano)	100 unid.	n.i.o.	n.i.o.		n.i.o.	n.i.o.		n.i.o.	n.i.o.		n.i.o.	n.i.o.		n.i.o.	n.i.o.		n.i.o.	n.i.o.		n.i.o.	n.i.o.		n.i.o.	n.i.o.		n.i.o.	n.i.o.	
Durazno (Mediano)	100 unid.	42.50	n.i.o.		65.00	65.00		60.00	60.00		56.00	56.00		50.00	65.00	30.00	45.00	45.00		45.00	45.00		n.i.o.	n.i.o.		n.i.o.	n.i.o.	
Durazno (Mediano) IMPORTADO	100 unid.	n.i.o.	n.i.o.		n.i.o.	n.i.o.		n.i.o.	n.i.o.		n.i.o.	n.i.o.		n.i.o.	n.i.o.		190.00	190.00		n.i.o.	n.i.o.		n.i.o.	n.i.o.		n.i.o.	n.i.o.	
Frutilla (sin clasificar)	CAJA 100 unid.	11.87	n.i.o.		14.00	14.00		11.00	10.00	-9.09	10.00	10.00		13.00	13.00		14.00	14.00		n.i.o.	n.i.o.		n.i.o.	n.i.o.		n.i.o.	n.i.o.	
Limón Tahití (Mediano)	100 unid.	19.00	n.i.o.		20.00	20.00		14.00	14.00		10.00	10.00		20.00	20.00		25.00	25.00		24.00	24.00		48.00	48.00		33.48	33.48	
Limón Sutil (Mediano)	100 unid.	14.00	n.i.o.		20.00	20.00		19.00	17.50	-7.89	20.00	20.00		21.00	21.00		15.00	15.00		15.00	14.00	-6.67	n.i.o.	n.i.o.		30.80	30.80	
Mandarina Japonesa (Mediano - Grande)	100 unid.	30.00	n.i.o.		30.00	30.00		21.00	21.00		25.00	25.00		35.00	30.00	-14.29	42.50	42.50		30.00	30.00		n.i.o.	n.i.o.		40.00	40.00	
Mandarina Criolla (Mediana)	100 unid.	50.00	n.i.o.		55.00	55.00		n.i.o.	15.00		25.00	25.00		n.i.o.	n.i.o.		n.i.o.	n.i.o.		n.i.o.	n.i.o.		n.i.o.	n.i.o.		n.i.o.	n.i.o.	
Manga Manzana (Mediana)	100 unid.	n.i.o.	n.i.o.		n.i.o.	n.i.o.		n.i.o.	n.i.o.		n.i.o.	n.i.o.		n.i.o.	n.i.o.		n.i.o.	n.i.o.		n.i.o.	n.i.o.		n.i.o.	n.i.o.		n.i.o.	n.i.o.	
Manga Manzana (Mediana) IMPORTADO	CAJA 100 unid.	n.i.o.	n.i.o.		n.i.o.	n.i.o.		n.i.o.	n.i.o.		n.i.o.	n.i.o.		n.i.o.	n.i.o.		n.i.o.	n.i.o.		n.i.o.	n.i.o.		n.i.o.	n.i.o.		n.i.o.	n.i.o.	
Manzana (Mediana)	100 unid.	50.00	n.i.o.		n.i.o.	50.00		55.00	55.00		n.i.o.	n.i.o.		45.00	40.00	-11.11	n.i.o.	n.i.o.		n.i.o.	n.i.o.		n.i.o.	n.i.o.		n.i.o.	n.i.o.	
Manzana Red Delicious Mapleado (Mediana) IMPORTADO	100 unid.	175.00	n.i.o.		195.45	195.45		120.00	120.00		200.00	200.00		145.00	145.00		152.00	152.00		165.00	160.00	-3.03	n.i.o.	n.i.o.		150.00	150.00	
Naranja Injerto (Mediano)	100 unid.	32.50	n.i.o.		30.00	30.00		26.50	26.50		25.00	25.00		35.00	36.50	4.29	40.00	40.00		n.i.o.	n.i.o.		60.00	60.00		40.00	40.00	
Naranja Criolla (Mediana)	100 unid.	n.i.o.	n.i.o.		n.i.o.	n.i.o.		22.00	22.00		n.i.o.	n.i.o.		n.i.o.	n.i.o.		n.i.o.	n.i.o.		32.50	30.00	-7.69	n.i.o.	n.i.o.		n.i.o.	n.i.o.	
Palta Bacon (Mediano)	100 unid.	380.00	n.i.o.		400.00	400.00		210.00	210.00		220.00	220.00		430.00	400.00	-6.98	240.00	240.00		250.00	250.00		n.i.o.	n.i.o.		195.00	195.00	
Papaya Salvietti (Mediana)	100 unid.	850.00	n.i.o.		980.00	980.00		400.00	400.00		550.00	550.00		880.00	880.00		800.00	800.00		700.00	650.00	-7.14	n.i.o.	n.i.o.		575.00	575.00	
Piña Pucallpa (Mediana)	100 unid.	1046.67	n.i.o.		1200.00	1200.00		450.00	550.00	22.22	700.00	700.00		990.00	990.00		1200.00	1200.00		850.00	800.00	-5.88	n.i.o.	n.i.o.		750.00	750.00	
Plátano (Mediano)	100 unid.	40.00	n.i.o.		40.00	40.00		26.50	26.50		20.00	20.00		45.00	45.00		35.00	35.00		35.00	35.00		100.00	100.00		25.00	25.00	
Sandia (Mediano)	Kg.	2.83	n.i.o.		2.72	2.72		2.39	2.28	-4.60	1.63	1.63		2.83	2.83		3.26	3.26		1.96	1.85	-5.61	n.i.o.	n.i.o.		2.45	2.45	
Toronja Ruby Red (Mediana)	100 unid.	80.00	n.i.o.		60.00	60.00		60.00	60.00		50.00	60.00	20.00	100.00	95.00	-5.00	150.00	150.00		n.i.o.	n.i.o.		n.i.o.	n.i.o.		55.00	55.00	
Uva Negra	Kg.	6.30	n.i.o.		5.65	5.65		5.43	5.43		5.65	5.65		5.65	6.30	11.50	5.65	5.65		3.91	3.91		n.i.o.	n.i.o.		n.i.o.	n.i.o.	
Uva Blanca	Kg.	5.43	n.i.o.		4.35	4.35		5.87	5.87		3.70	3.70		5.65	5.87	3.89	4.35	4.35		3.91	3.91		n.i.o.	n.i.o.		n.i.o.	n.i.o.	
Uva Negra IMPORTADO	Kg.	n.i.o.	n.i.o.		n.i.o.	n.i.o.		n.i.o.	n.i.o.		n.i.o.	n.i.o.		n.i.o.	n.i.o.		n.i.o.	n.i.o.		n.i.o.	n.i.o.		n.i.o.	n.i.o.		n.i.o.	n.i.o.	
Uva Blanca IMPORTADO	Kg.	n.i.o.	n.i.o.		n.i.o.	n.i.o.		n.i.o.	n.i.o.		n.i.o.	n.i.o.		n.i.o.	n.i.o.		n.i.o.	n.i.o.		n.i.o.	n.i.o.		n.i.o.	n.i.o.		n.i.o.	n.i.o.	
<b>CARNES - HUEVOS</b>																												
Carne de Pollo entero eviscerado	Kg.	11.01	n.i.o.		11.38	11.25	-1.14	10.42	10.57	1.44	10.00	10.00		11.45	11.45		11.75	11.35	-3.40	13.75	13.75		16.25	16.25		11.50	11.50	
Carne de cerdo en gancho	Kg.	19.00	n.i.o.		19.50	19.50		19.00	17.50	-7.89	14.00	14.00		21.50	21.50		19.00	19.00		20.00	20.00		24.00	24.00		16.25	16.25	
Carne de res en gancho	Kg.	22.50	n.i.o.		22.50	22.50		22.75	22.75		18.00	18.00		24.00	24.00		24.00	24.00		25.00	25.00		24.00	24.00		18.00	18.00	
Huevo (Primera Calidad)	unid.	0.65	n.i.o.		0.70	0.70		0.59	0.59		0.65	0.63	-3.08	0.61	0.61		0.70	0.70		0.68	0.68		n.i.o.	n.i.o.		0.54	0.54	
Pacú	Kg.	n.i.o.	n.i.o.		29.00	29.00		20.00	20.00		28.50	n.i.o.		29.00	34.00	17.24	n.i.o.	n.i.o.		n.i.o.	n.i.o.		n.i.o.	n.i.o.		30.00	30.00	
Pejerrey	Kg.	50.43	n.i.o.		n.i.o.	n.i.o.		n.i.o.	n.i.o.		n.i.o.	n.i.o.		41.74	n.i.o.		n.i.o.	n.i.o.		n.i.o.	n.i.o.		n.i.o.	n.i.o.		n.i.o.	n.i.o.	
Surubí	Kg.	n.i.o.	n.i.o.		29.00	29.00		35.50	35.50		55.00	n.i.o.		37.00	n.i.o.		n.i.o.	n.i.o.		n.i.o.	n.i.o.		n.i.o.	n.i.o.		29.50	29.50	
Trucha	Kg.	25.22	n.i.o.		30.87	30.87		33.04	33.04		n.i.o.	n.i.o.		34.78	34.78		n.i.o.	n.i.o.		n.i.o.	n.i.o.		n.i.o.	n.i.o.		n.i.o.	n.i.o.	

REFERENCIA:

■ Alza   
 ■ Baja   
 ■ Se mantiene   
 n.i.o.: No Ingreso Oferta

**Fuente: OAP-MDRyT**

# PRECIOS MAYORISTA DE PRODUCTOS AGROPECUARIOS Y AGROINDUSTRIALES

PRODUCTOS Y SUS CARACTERISTICAS	UNIDAD	EI ALTO			LA PAZ			COCHABAMBA			SANTA CRUZ			ORURO			SUCRE			POTOSI			COBUIA			TRINIDAD		
		05-04-22	06-04-22	VAR%	05-04-22	06-04-22	VAR%	05-04-22	06-04-22	VAR%	05-04-22	06-04-22	VAR%	05-04-22	06-04-22	VAR%	05-04-22	06-04-22	VAR%	05-04-22	06-04-22	VAR%	05-04-22	06-04-22	VAR%	05-04-22	06-04-22	VAR%
<b>GRANOS - AGROINDUSTRIALES</b>																												
Aceite vegetal envasado	BIDON 900 cc.	10.66	n.i.o.		10.83	10.83		10.75	10.66	-0.84	10.83	10.83		12.25	12.25		10.42	10.42		11.17	11.17		12.08	12.08		10.00	10.00	
Aceite vegetal a granel	Lt.	10.20	n.i.o.		10.00	10.00		10.25	10.25		9.88	9.88		10.65	10.65		9.30	9.30		9.75	9.75		n.i.o.	n.i.o.		n.i.o.	n.i.o.	
Aceite vegetal envasado IMPORTADO	BIDON 900 cc.	9.45	n.i.o.		9.36	9.36		9.09	9.09		9.45	9.45		9.00	9.54	6.00	8.10	8.10		9.00	9.00		12.75	12.75		10.50	10.50	
Amaranto	46 Kg.	n.i.o.	n.i.o.		n.i.o.	n.i.o.		n.i.o.	n.i.o.		n.i.o.	n.i.o.		n.i.o.	n.i.o.		400.00	400.00		n.i.o.	n.i.o.		n.i.o.	n.i.o.		n.i.o.	n.i.o.	
Arroz de primera	qq.	290.00	n.i.o.		275.00	275.00		250.00	250.00		260.00	260.00		320.00	320.00		280.00	280.00		295.00	295.00		n.i.o.	n.i.o.		199.00	199.00	
Arroz económico	qq.	220.00	n.i.o.		225.00	225.00		170.00	170.00		180.00	180.00		235.00	235.00		180.00	180.00		210.00	210.00		n.i.o.	n.i.o.		150.00	150.00	
Arroz de segunda	qq.	265.00	n.i.o.		235.00	235.00		215.00	215.00		225.00	225.00		282.50	282.50		220.00	220.00		250.00	250.00		n.i.o.	n.i.o.		170.00	170.00	
Arroz de primera IMPORTADO	qq.	184.00	n.i.o.		216.20	216.20		207.00	207.00		279.83	279.83		n.i.o.	n.i.o.		n.i.o.	n.i.o.		266.80	266.80		260.67	260.67		n.i.o.	n.i.o.	
Azúcar blanco	qq.	190.00	n.i.o.		190.00	190.00		185.00	185.00		177.50	177.50		192.50	192.50		180.00	180.00		190.00	190.00		n.i.o.	n.i.o.		185.00	185.00	
Azúcar blanco IMPORTADO	SACO qq.	n.i.o.	n.i.o.		n.i.o.	n.i.o.		n.i.o.	n.i.o.		n.i.o.	n.i.o.		n.i.o.	n.i.o.		n.i.o.	n.i.o.		n.i.o.	n.i.o.		245.33	245.33		n.i.o.	n.i.o.	
Café molido	Kg.	44.00	n.i.o.		46.00	46.00		38.50	38.50		48.00	48.00		n.i.o.	n.i.o.		54.00	54.00		46.00	45.00	-2.17	n.i.o.	n.i.o.		n.i.o.	n.i.o.	
Café en grano (Mediano)	qq.	2300.00	n.i.o.		n.i.o.	n.i.o.		3795.00	3795.00		n.i.o.	n.i.o.		n.i.o.	n.i.o.		n.i.o.	n.i.o.		n.i.o.	n.i.o.		n.i.o.	n.i.o.		n.i.o.	n.i.o.	
Cebada en grano	@	50.00	n.i.o.		48.00	48.00		44.38	44.38		n.i.o.	n.i.o.		52.50	52.50		60.00	60.00		48.00	48.00		n.i.o.	n.i.o.		n.i.o.	n.i.o.	
Charque de llama	Kg.	54.00	n.i.o.		63.64	63.64		77.50	77.50		n.i.o.	n.i.o.		155.00	155.00		n.i.o.	n.i.o.		110.00	110.00		n.i.o.	n.i.o.		n.i.o.	n.i.o.	
Chuíño (Mediano)	qq.	316.67	n.i.o.		360.00	360.00		305.00	305.00		315.00	315.00		453.33	426.67	-5.88	480.00	480.00		460.00	460.00		n.i.o.	n.i.o.		n.i.o.	n.i.o.	
Fideo	@	75.00	n.i.o.		75.50	75.50		72.50	72.50		78.00	78.00		77.50	77.50		85.00	85.00		82.50	80.00	-3.03	90.00	90.00		78.00	78.00	
Frejol Negro (Mediano)	qq.	330.00	n.i.o.		410.00	410.00		285.00	285.00		260.00	260.00		n.i.o.	n.i.o.		320.00	320.00		n.i.o.	n.i.o.		n.i.o.	n.i.o.		n.i.o.	n.i.o.	
Girasol (Pequeño color café rayado)	qq.	n.i.o.	n.i.o.		640.00	640.00		475.00	475.00		400.00	400.00		n.i.o.	n.i.o.		560.00	560.00		n.i.o.	n.i.o.		n.i.o.	n.i.o.		n.i.o.	n.i.o.	
Harina blanca	46 Kg.	230.00	n.i.o.		224.89	224.89		209.30	209.30		220.80	220.80		n.i.o.	n.i.o.		240.00	240.00		n.i.o.	n.i.o.		248.40	248.40		216.20	216.20	
Harina blanca IMPORTADO	SACO 46 Kg.	216.20	n.i.o.		213.90	213.90		211.60	211.60		218.50	216.20	-1.05	211.60	207.00	-2.17	202.40	202.40		230.00	200.00	-13.04	268.33	268.33		211.60	211.60	
Leche fluida	BIDON 946 ml.	5.70	n.i.o.		5.70	5.70		5.40	5.40		5.70	5.70		5.90	5.90		5.40	5.40		5.70	5.70		n.i.o.	n.i.o.		6.40	6.40	
Leche en polvo	LATA 2500 grs.	150.00	n.i.o.		145.00	145.00		120.45	120.45		119.32	119.32		155.00	155.00		150.00	150.00		160.00	160.00		126.09	126.09		141.45	141.45	
Manteca de cerdo IMPORTADO	LATA 17 Kg.	n.i.o.	n.i.o.		225.00	228.33	1.48	205.00	205.00		265.63	276.25	4.00	n.i.o.	n.i.o.		200.00	200.00		235.00	235.00		n.i.o.	n.i.o.		n.i.o.	n.i.o.	
Manteca vegetal	CAJA 17 Kg.	249.69	n.i.o.		249.69	249.69		247.03	247.03		249.69	249.69		244.38	244.38		230.00	230.00		245.00	245.00		n.i.o.	n.i.o.		235.00	235.00	
Maní con cáscara rojo	qq.	350.00	n.i.o.		400.00	400.00		340.00	340.00		265.00	265.00		555.00	555.00		355.00	355.00		470.00	450.00	-4.26	n.i.o.	n.i.o.		n.i.o.	n.i.o.	
Maíz Blanco (Grande)	qq.	450.00	n.i.o.		520.00	520.00		425.00	425.00		480.00	480.00		440.00	430.00	-2.27	520.00	520.00		340.00	340.00		n.i.o.	n.i.o.		n.i.o.	n.i.o.	
Maíz amarillo duro	qq.	120.00	n.i.o.		135.00	135.00		91.50	91.50		85.00	85.00		145.00	145.00		100.00	100.00		120.00	120.00		125.00	125.00		85.00	85.00	
Maíz amarillo duro IMPORTADO	qq.	n.i.o.	n.i.o.		n.i.o.	n.i.o.		n.i.o.	n.i.o.		n.i.o.	n.i.o.		n.i.o.	n.i.o.		n.i.o.	n.i.o.		n.i.o.	n.i.o.		n.i.o.	n.i.o.		n.i.o.	n.i.o.	
Quínoa Real	qq.	430.00	n.i.o.		640.00	640.00		545.00	545.00		510.00	510.00		675.00	675.00		480.00	480.00		650.00	650.00		n.i.o.	n.i.o.		n.i.o.	n.i.o.	
Sorgo	qq.	107.50	n.i.o.		130.00	130.00		92.50	92.50		85.00	85.00		n.i.o.	n.i.o.		80.00	80.00		130.00	130.00		n.i.o.	n.i.o.		n.i.o.	n.i.o.	
Soya en grano	qq.	225.00	n.i.o.		280.00	280.00		n.i.o.	n.i.o.		175.00	175.00		n.i.o.	n.i.o.		240.00	240.00		n.i.o.	n.i.o.		n.i.o.	n.i.o.		n.i.o.	n.i.o.	
Sésamo (Escobero)	qq.	610.00	n.i.o.		n.i.o.	n.i.o.		n.i.o.	n.i.o.		400.00	400.00		n.i.o.	n.i.o.		480.00	480.00		n.i.o.	n.i.o.		n.i.o.	n.i.o.		n.i.o.	n.i.o.	
Trigo en grano	qq.	225.00	n.i.o.		200.00	200.00		305.00	305.00		n.i.o.	n.i.o.		n.i.o.	n.i.o.		200.00	200.00		180.00	180.00		n.i.o.	n.i.o.		n.i.o.	n.i.o.	
Trigo pelado	qq.	325.00	n.i.o.		355.00	355.00		350.00	340.00	-2.86	320.00	320.00		360.00	360.00		355.00	355.00		325.00	315.00	-3.08	n.i.o.	n.i.o.		n.i.o.	n.i.o.	
Tunta	qq.	820.00	n.i.o.		910.00	910.00		490.00	490.00		645.00	645.00		740.00	740.00		n.i.o.	n.i.o.		n.i.o.	n.i.o.		n.i.o.	n.i.o.		n.i.o.	n.i.o.	
Tunta . IMPORTADO	50 Kg.	940.00	n.i.o.		1206.52	1206.52		910.00	910.00		n.i.o.	n.i.o.		855.00	855.00		n.i.o.	n.i.o.		n.i.o.	n.i.o.		n.i.o.	n.i.o.		n.i.o.	n.i.o.	

REFERENCIA:

■ Alza   
 ■ Baja   
 ■ Se mantiene   
 n.i.o.: No Ingreso Oferta

**Fuente: OAP-MDRyT**

# PRECIOS MAYORISTAS DE LA CARNE DE POLLO ENTERO EVISCERADO Y AZÚCAR BLANCO

## 06 DE ABRIL DE 2022

### CARNE DE POLLO — AGENCIA

CIUDAD	SOFÍA	IMBA	ALG	PIO RICO	PROMEDIO
LA PAZ	11.65	11.70	n.i.o.	10.40	11,25
COCHABAMBA	10.75	10.70	n.i.o.	10.25	10,57
SANTA CRUZ	10.00	n.i.o.	n.i.o.	n.i.o.	10,00
ORURO	12.31	11.18	n.i.o.	10.88	11,46
SUCRE	11.50	11.20	n.i.o.	n.i.o.	11,35
POTOSI	13.50	13.75	14.00	n.i.o.	13,75
TRINIDAD	11.50	n.i.o.	n.i.o.	n.i.o.	11,50

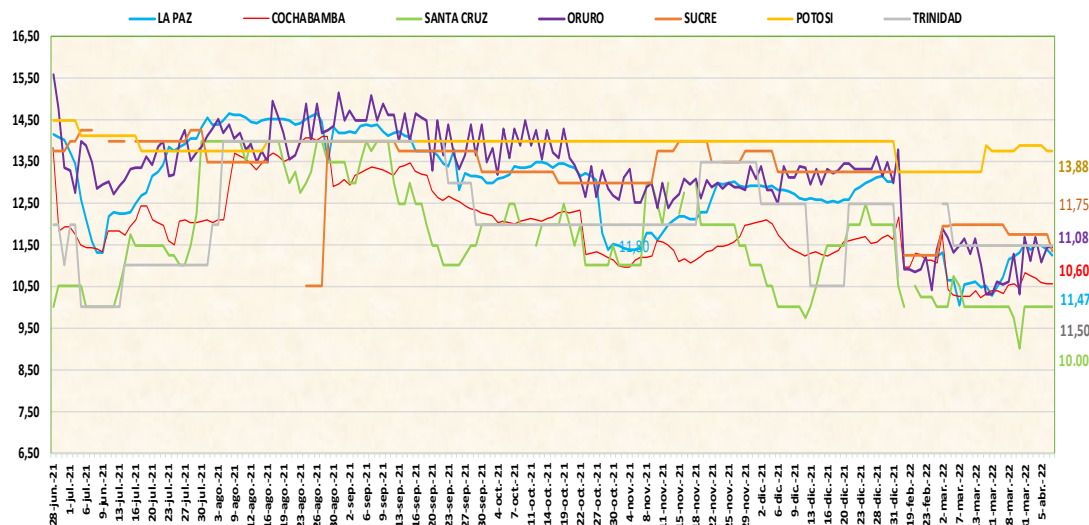

De acuerdo al reporte de esta jornada en las ciudades de La Paz y Sucre baja el precio de la carne de pollo eviscerado de la marca SOFIA, IMBA y PIO RICO procedente de Santa Cruz y Cochabamba debido a la variabilidad entre agencias de venta.

## 06 DE ABRIL DE 2022

### AZUCAR BLANCO – MARCAS

CIUDAD	LA BELGICA		UNAGRO		GUABIRÁ		SAN AURELIO		BERMEJO	
	Bs/qq	Bs/Kg	Bs/qq	Bs/Kg	Bs/qq	Bs/Kg	Bs/qq	Bs/Kg	Bs/qq	Bs/Kg
LA PAZ	190.00	4.13	n.i.o.	n.i.o.	n.i.o.	n.i.o.	190.00	4.13	n.i.o.	n.i.o.
COCHABAMBA	185.00	4.02	192.50	4.18	207.50	4.51	185.00	4.02	n.i.o.	n.i.o.
SANTA CRUZ	n.i.o.	n.i.o.	n.i.o.	n.i.o.	n.i.o.	n.i.o.	177.50	3.86	n.i.o.	n.i.o.
ORURO	n.i.o.	n.i.o.	n.i.o.	n.i.o.	n.i.o.	n.i.o.	192.50	4.18	192.50	4.18
SUCRE	n.i.o.	n.i.o.	n.i.o.	n.i.o.	n.i.o.	n.i.o.	180.00	3.91	180.00	3.91
POTOSI	n.i.o.	n.i.o.	n.i.o.	n.i.o.	n.i.o.	n.i.o.	190.00	4.13	190.00	4.13
TRINIDAD	n.i.o.	n.i.o.	n.i.o.	n.i.o.	185.00	4.02	n.i.o.	n.i.o.	n.i.o.	n.i.o.

De acuerdo a reporte de esta jornada sube el precio del azúcar blanco en las ciudad de Oruro de la marca BERMEJO, debido a la especulación de precios en los centros de abasto.

REFERENCIA:

Alza (Red) Baja (Green) Se mantiene (Yellow)

n.i.o.: No Ingreso Oferta

Fuente: OAP-MDRyT

# COMENTARIOS 2022

	<b>La Paz:</b> La manteca de cerdo IMPORTADO procedente del vecino país Argentina debido a la variabilidad de precio en los puestos de venta al igual que la carne de pollo de la marca IIMBA procedente de Cochabamba.		<b>Oruro:</b> Papa Desiree de Tarija Y Cochabamba debido a la competencia desde las zonas productoras de este producto, Arveja Verde de santa cruz (Saipina), Oruro (paria) y Cochabamba, Cebolla Verde de oruro (paria), Pimentón Californiano de la paz debido a la baja oferta en esta jornada y son remanentes del día anterior, Nabo de Oruro (paria) debido a las últimas lluvias registradas lo cual impide su cosecha, frio dificultad en transportar los productos hacia los mercados, Banana Cavendish de La Paz (alto Beni) y Cochabamba (Chimoré), Durazno de Chuquisaca (Camargo), La Paz (Sapahaqui), Pocoata debido a la culminación de temporada del producto, Naranja Injerto de La Paz (alto Beni) debido al incremento en la demanda, Uva Negra y uva blanca de Tarija debido a ultimas cosechas de este producto, depende del estado de producto varia el precio de puesto a puesto, Pacú de La Paz (Alto Beni) por incremento de oferta de los comerciantes y contrato de transporte para su traslado, Aceite vegetal envasado IMPORTADO de argentina por cambio de residencia, contrato de personal para carguío.
	La carne de pollo entero eviscerado de la marca SOFIA procedente de Santa Cruz debido a la variación de precios de las diferentes entre las diferentes agencias.		
	<b>Cochabamba:</b> Papa Desiree de Cochabamba (Tiraque, Capinota), Papa Huaycha o Imilla de Cochabamba ( Tiraque y Morochata), Cebolla verde de Oruro (Sipe Sipe) debido al ingreso de productos frescos y de diferentes procedencias, Piña de Cochabamba (Villa Tunari) por el ingreso producto de mejor calidad y tamaño uniforme, Carne de Pollo entero eviscerado de (Cochabamba), por la variación de precio en el mercado, Cebolla cabeza roja de Oruro y Tarija por llegada en poca cantidad del producto de procedencia (Tarija) a los mercados, Maíz choclo de Cochabamba (Cliza – Manzanal) por el menor ingreso de producto a los mercados de procedencia (Valle alto), Arveja verde santa cruz (Saipina) y Cochabamba.		Papalisa Cáscara Roja de Cochabamba (Colomi), Vainita Blanca de Cochabamba debido a competencias entre puestos de ventas, Cebolla cabeza Roja de Oruro (Paria) y Tarija, Palta Bacon de santa cruz (Saipina) y La Paz (alto Beni), toronja Ruby de trinidad y La Paz (alto Beni) debido a la competencia entre las zonas productoras, Haba Verde y zanahoria de Oruro (paria), Mandarina Japonesa de santa cruz (Yapacaní) por la mayor oferta en esta jornada, Zapallo de Cochabamba (Independencia) debido a la alta oferta en los centros de abasto, Manzana de Chuquisaca (Culpina) por la baja demanda de población, Chuño de La Paz (Patacamaya), Harina blanca IMPORTADO de Argentina, Maíz Blanco de Cochabamba por los remanentes de los días anteriores y mayor oferta de los comerciantes por riesgo de pérdida.
	Frutilla de Cochabamba (Pojo), Sandia de Cochabamba (Omereque, Pojo), ajo de Tarija, Locoto de Cochabamba (Corani, Locotal) por el ingreso de producto fresco en cantidad, Limón Sutil santa cruz (Torotoro, Yapacaní) por la temporada de cosecha, Carne de cerdo en gancho de Cochabamba y Santa Cruz por qué en el mercado se encuentra carne local y de otra procedencia en mayor cantidad, Pimentón y tomate perita de santa cruz (Saipina) por mucha variedad y cantidad en los mercados, Zanahoria de Oruro y Cochabamba por ingreso de productos frescos a los mercados y mucha Variedad, Aceite vegetal envasado de Santa cruz y Trigo pelado de Cochabamba por la Variación de mercados.		<b>Potosí:</b> La arveja verde de Tarija, Chuquisaca (Culpina) y Potosí (Ckochas), vainita blanca arbustiva de potosí (Betanzos) y Sucre por la calidad de los bajos ingresos de los productos del interior del departamento al mercado.
	<b>Santa Cruz:</b> Yuca de torno y santa cruz (Yapacaní) por la variación de precios, Arveja verde de santa cruz (Comarapa y Mairana), Zanahoria de Oruro (paria), Manteca de cerdo IMPORTADO de Brasil marca Alibem por los bajos volúmenes de ingreso desde las zonas productoras, Cebolla Verde de Cochabamba (Tiraque), Locoto de Cochabamba (Colomi, Pampa Grande) y Lechuga Arrepollada de Cochabamba (Pampa Grande) por la variabilidad de precios en los diferentes puestos de venta, Toronja Ruby procedente de Cochabamba (Villa Tunari) y Santa Cruz (Yapacaní) por los nuevos volúmenes de ingreso.		El ajo de potosí (Tupiza, Culpina) y Tarija, vainita blanca de potosí (Betanzos) y Sucre, limón sutil de (Sucre), maní de Chuquisaca (San Pablo de Huacareta), trigo pelado de potosí (Betanzos, Puna) por la variabilidad que existe en el mercado por la gran oferta de los productos al consumidor, manzana red Delicious Mapleado procedente de Argentina, Harina blanca IMPORTADO de Argentina por los altos volúmenes de ingreso desde el país a causa de los altos volúmenes de producción, naranja criolla de Tarija (Bermejo) y Cochabamba, papaya Salvietti de La Paz (Caranavi, Alto Beni), piña de Santa Cruz de la Sierra (Pampa Grande), sandia de Santa Cruz de la Sierra por la época de la cosecha de cada zona de producción que llevo al consumidor, café molido de La Paz (Caranavi), fideo de La Paz (el Alto) por los altos volúmenes de ingreso desde las zonas de producción al mercado y la buena calidad.
	Huevo de primera calidad procedente de Cochabamba debido a los nuevos volúmenes de ingreso, Harina IMPORTADA procedente del vecino país Argentina debido a la variabilidad de precios entre puestos de venta.		<b>Sucre</b> Cebolla verde de Potosí (Betanzos Quivi quivi) a causa de la alta oferta y los nuevos ingresos, Pimentón de Santa Cruz (Comarapa) debido a la remanencia del producto, Tómate de Tarija, Cochabamba (Mizque) a causa de los altos volúmenes de ingreso de las zonas productoras, Pollo entero eviscerado de la marca IMBA de Cochabamba debido a que hoy se cotizo de otra agencia distribuidora de pollos

REFERENCIA:

Alza Baja Se mantiene

n.i.o.: No Ingreso Oferta

Fuente: OAP-MDRyT