

BOLETIN DE PRECIOS

N.º 030

BOLETIN DIARIO DE PRECIOS MAYORISTA

Martes, 12 de Abril de 2022

PRODUCTOS Y SUS CARACTERISTICAS	UNIDAD	LA PAZ			COCHABAMBA			SANTA CRUZ			ORURO			SUCRE			POTOSI			COBIJA			TRINIDAD		
		11-04-22	12-04-22	VAR%	11-04-22	12-04-22	VAR%	11-04-22	12-04-22	VAR%	11-04-22	12-04-22	VAR%	11-04-22	12-04-22	VAR%	11-04-22	12-04-22	VAR%	11-04-22	12-04-22	VAR%	11-04-22	12-04-22	VAR%
TUBERCULOS - RAICES																									
Papa Desiree (Mediana)	@	41.11	40.00	-2.70	35.56	36.11	1.55	35.75	35.00	-2.10	36.38	36.38		37.45	37.45		25.00	27.50	10.00	n.i.o.	n.i.o.		47.50	47.50	
Papa Huaycha o Imilla (Mediana)	@	32.67	34.00	4.07	26.11	25.56	-2.11	28.00	28.00		27.78	28.33	1.98	35.50	35.50		36.25	37.50	3.45	70.00	70.00		47.50	47.50	
Papa Holandesa (Mediana) IMPORTADO	@	55.00	55.00		n.i.o.	n.i.o.		n.i.o.	n.i.o.		n.i.o.	n.i.o.		n.i.o.	n.i.o.		n.i.o.	n.i.o.		60.00	60.00		n.i.o.	n.i.o.	
Papalisa Cáscara Roja o Amarilla (Mediana)	@	31.11	31.11		23.33	23.33		24.00	30.00	25.00	27.22	31.48	15.65	34.55	34.55		70.00	70.00		n.i.o.	n.i.o.		51.75	51.75	
Yuca (Mediano - Grande)	Kg.	1.63	1.63		1.96	1.96		1.74	1.30	-25.29	2.61	2.61		2.50	2.50		1.09	1.41	29.36	2.61	2.61		2.93	2.93	
HORTALIZAS																									
Ajo	@	150.00	150.00		125.00	125.00		126.25	126.25		102.50	102.50		95.00	92.50	-2.63	120.00	125.00	4.17	230.00	230.00		247.50	247.50	
Aji en Vaina	@	335.00	335.00		197.50	197.50		180.00	180.00		n.i.o.	n.i.o.		154.17	150.00	-2.70	220.00	220.00		n.i.o.	n.i.o.		440.00	440.00	
Aji en Vaina IMPORTADO	BOLSA @	390.00	390.00		315.00	315.00		340.00	340.00		436.67	436.67		n.i.o.	n.i.o.		n.i.o.	n.i.o.		437.00	437.00		n.i.o.	n.i.o.	
Arveja Verde (Mediana)	@	75.00	75.00		45.00	45.00		70.00	60.00	-14.29	65.00	75.00	15.38	45.00	47.50	5.56	70.00	70.00		172.50	172.50		110.00	110.00	
Cebolla Verde (sin clasificar)	Kg.	1.45	1.45		1.22	1.22		3.26	3.48	6.75	1.30	1.30		3.48	3.26	-6.32	1.74	1.74		n.i.o.	n.i.o.		2.07	2.07	
Cebolla cabeza Roja (Mediana)	Kg.	2.03	2.03		1.45	1.63	12.41	1.83	1.83		1.52	1.45	-4.61	1.74	1.68	-3.45	1.41	1.41		n.i.o.	n.i.o.		2.96	2.96	
Cebolla cabeza Roja (Mediana) IMPORTADO	Kg.	n.i.o.	n.i.o.		n.i.o.	n.i.o.		n.i.o.	n.i.o.		n.i.o.	n.i.o.		n.i.o.	n.i.o.		n.i.o.	n.i.o.		4.35	4.35		n.i.o.	n.i.o.	
Haba Verde Grande	@	22.50	22.50		13.33	13.33		25.00	25.00		14.00	17.00	21.43	20.00	20.00		25.00	25.00		92.00	92.00		132.00	132.00	
Locoto (Mediano)	Kg.	5.65	5.65		2.61	2.61		4.35	4.35		3.91	3.48	-11.00	4.35	4.35		3.91	3.48	-11.00	13.04	13.04		n.i.o.	n.i.o.	
Maíz Choclo (Mediano)	100 unid.	142.50	140.00	-1.75	120.00	120.00		120.00	110.00	-8.33	110.00	110.00		100.00	120.00	20.00	100.00	100.00		n.i.o.	n.i.o.		185.00	185.00	
Nabo (Mediano)	@	22.50	22.50		10.83	10.83		40.00	40.00		25.00	15.00	-40.00	20.00	20.00		30.00	30.00		90.00	90.00		n.i.o.	n.i.o.	
Pimentón Californiano (sin clasificar)	Kg.	9.13	9.13		4.35	4.35		1.74	1.74		6.52	7.25	11.20	2.61	2.39	-8.43	4.35	3.48	-20.00	14.35	14.35		11.30	11.30	
Tomate Perita Híbrido (Mediano)	Kg.	3.96	3.67	-7.32	2.71	2.64	-2.58	2.86	2.42	-15.38	3.96	3.74	-5.56	3.52	3.30	-6.25	4.40	3.96	-10.00	n.i.o.	n.i.o.		6.60	6.60	
Tomate Perita Híbrido (Mediano) IMPORTADO	Kg.	4.03	4.03		n.i.o.	n.i.o.		n.i.o.	n.i.o.		n.i.o.	n.i.o.		n.i.o.	n.i.o.		n.i.o.	n.i.o.		4.89	4.89		n.i.o.	n.i.o.	
Vainita Blanca Arbustiva (sin clasificar)	Kg.	4.78	4.78		1.96	1.96		1.74	2.17	24.71	3.48	3.48		2.83	2.83		3.48	3.48		13.00	13.00		10.98	10.98	
Zanahoria (sin clasificar)	Kg.	1.93	1.62	-16.06	1.07	1.25	16.82	1.59	1.61	1.26	1.16	1.16		1.55	1.55		1.30	1.41	8.46	5.22	5.22		4.30	4.30	
Zapallo .	Kg.	1.85	1.85		1.30	1.30		1.85	1.85		1.85	2.17	17.30	1.30	1.30		1.74	1.47	-15.52	4.00	4.00		3.70	3.70	

REFERENCIA:



Alza



Baja



Se mantiene

n.i.o.: No Ingreso Oferta

Fuente: OAP-MDRyT

PRECIOS MAYORISTA DE PRODUCTOS AGROPECUARIOS Y AGROINDUSTRIALES

PRODUCTOS Y SUS CARACTERISTICAS	UNIDAD	LA PAZ			COCHABAMBA			SANTA CRUZ			ORURO			SUCRE			POTOSI			COBUJA			TRINIDAD		
		11-04-22	12-04-22	VAR%	11-04-22	12-04-22	VAR%	11-04-22	12-04-22	VAR%	11-04-22	12-04-22	VAR%	11-04-22	12-04-22	VAR%	11-04-22	12-04-22	VAR%	11-04-22	12-04-22	VAR%	11-04-22	12-04-22	VAR%
FRUTAS																									
Banana Cavendish (Mediana)	100 unid.	32.50	32.50		29.00	29.00		20.00	22.00	10.00	27.50	29.00	5.45	32.50	30.00	-7.69	30.00	30.00		n.i.o.	n.i.o.		41.67	41.67	
Damasco (Mediano)	100 unid.	n.i.o.	n.i.o.		n.i.o.	n.i.o.		n.i.o.	n.i.o.		n.i.o.	n.i.o.		n.i.o.	n.i.o.		n.i.o.	n.i.o.		n.i.o.	n.i.o.		n.i.o.	n.i.o.	
Durazno (Mediano)	100 unid.	65.00	65.00		60.00	60.00		56.00	56.00		70.00	70.00		45.00	45.00		45.00	45.00		n.i.o.	n.i.o.		n.i.o.	n.i.o.	
Durazno (Mediano) IMPORTADO	100 unid.	n.i.o.	n.i.o.		n.i.o.	n.i.o.		n.i.o.	n.i.o.		n.i.o.	n.i.o.		190.00	190.00		n.i.o.	n.i.o.		n.i.o.	n.i.o.		n.i.o.	n.i.o.	
Frutilla (sin clasificar)	CAJA 100 unid.	14.00	14.00		9.50	9.75	2.63	10.00	10.00		13.00	13.50	3.85	14.00	15.00	7.14	n.i.o.	n.i.o.		n.i.o.	n.i.o.		n.i.o.	n.i.o.	
Limón Tahití (Mediano)	100 unid.	20.00	20.00		15.50	15.50		10.00	10.00		20.00	20.00		25.00	25.00		24.00	24.00		48.00	48.00		33.48	33.48	
Limón Sutil (Mediano)	100 unid.	20.00	20.00		25.00	25.00		20.00	20.00		20.00	20.00		15.00	15.00		13.00	13.00		n.i.o.	n.i.o.		30.80	30.80	
Mandarina Criolla (Mediana)	100 unid.	55.00	55.00		15.00	15.00		27.50	27.50		n.i.o.	n.i.o.		n.i.o.	n.i.o.		n.i.o.	n.i.o.		60.00	60.00		n.i.o.	n.i.o.	
Mandarina Japonesa (Mediano - Grande)	100 unid.	30.00	30.00		19.00	20.00	5.26	22.50	22.50		30.00	29.00	-3.33	35.00	35.00		30.00	30.00		80.00	80.00		40.00	40.00	
Manga Manzana (Mediana)	100 unid.	n.i.o.	n.i.o.		n.i.o.	n.i.o.		n.i.o.	n.i.o.		n.i.o.	n.i.o.		n.i.o.	n.i.o.		n.i.o.	n.i.o.		n.i.o.	n.i.o.		n.i.o.	n.i.o.	
Manga Manzana (Mediana) IMPORTADO	CAJA 100 unid.	n.i.o.	n.i.o.		n.i.o.	n.i.o.		n.i.o.	n.i.o.		n.i.o.	n.i.o.		n.i.o.	n.i.o.		n.i.o.	n.i.o.		n.i.o.	n.i.o.		n.i.o.	n.i.o.	
Manzana (Mediana)	100 unid.	n.i.o.	n.i.o.		57.50	55.00	-4.35	n.i.o.	n.i.o.		n.i.o.	n.i.o.		n.i.o.	n.i.o.		n.i.o.	n.i.o.		n.i.o.	n.i.o.		n.i.o.	n.i.o.	
Manzana Red Delicious Mapleado (Mediana) IMPORTADO	100 unid.	200.00	200.00		120.00	120.00		200.00	200.00		145.00	145.00		152.00	152.00		160.00	160.00		n.i.o.	n.i.o.		150.00	150.00	
Naranja Injerito (Mediano)	100 unid.	30.00	30.00		22.50	21.00	-6.67	25.00	25.00		32.50	30.00	-7.69	35.00	40.00	14.29	n.i.o.	n.i.o.		60.00	60.00		40.00	40.00	
Naranja Criolla (Mediana)	100 unid.	n.i.o.	n.i.o.		19.00	19.00		n.i.o.	n.i.o.		n.i.o.	n.i.o.		n.i.o.	n.i.o.		30.00	30.00		n.i.o.	n.i.o.		n.i.o.	n.i.o.	
Palta Bacon (Mediano)	100 unid.	400.00	400.00		210.00	210.00		220.00	220.00		n.i.o.	250.00		240.00	240.00		250.00	250.00		n.i.o.	n.i.o.		195.00	195.00	
Papaya Salvietti (Mediana)	100 unid.	840.00	760.00	-9.52	375.00	375.00		550.00	450.00	-18.18	800.00	800.00		800.00	800.00		600.00	600.00		n.i.o.	n.i.o.		575.00	575.00	
Piña Pucallpa (Mediana)	100 unid.	n.i.o.	1200.00		550.00	550.00		700.00	700.00		925.00	1000.00	8.11	1200.00	1200.00		800.00	800.00		n.i.o.	n.i.o.		750.00	750.00	
Plátano (Mediano)	100 unid.	40.00	40.00		26.50	26.50		23.00	22.00	-4.35	47.50	47.50		35.00	35.00		35.00	35.00		100.00	100.00		25.00	25.00	
Sandia (Mediano)	Kg.	2.72	2.72		2.28	3.37	47.81	1.63	1.63		2.83	2.83		3.04	3.04		1.96	1.96		n.i.o.	n.i.o.		2.45	2.45	
Tororja Ruby Red (Mediana)	100 unid.	65.00	65.00		55.00	45.00	-18.18	60.00	60.00		80.00	95.00	18.75	150.00	120.00	-20.00	n.i.o.	n.i.o.		80.00	80.00		55.00	55.00	
Uva Negra	Kg.	5.65	5.65		5.43	5.43		5.65	5.65		6.63	6.09	-8.14	4.78	6.09	27.41	3.91	3.91		n.i.o.	n.i.o.		n.i.o.	n.i.o.	
Uva Blanca	Kg.	4.35	4.35		5.87	5.87		3.70	3.91	5.68	5.87	4.57	-22.15	4.35	4.78	9.89	3.91	3.91		n.i.o.	n.i.o.		n.i.o.	n.i.o.	
Uva Negra IMPORTADO	Kg.	n.i.o.	n.i.o.		n.i.o.	n.i.o.		n.i.o.	n.i.o.		n.i.o.	n.i.o.		n.i.o.	n.i.o.		n.i.o.	n.i.o.		n.i.o.	n.i.o.		n.i.o.	n.i.o.	
Uva Blanca IMPORTADO	Kg.	n.i.o.	n.i.o.		n.i.o.	n.i.o.		n.i.o.	n.i.o.		n.i.o.	n.i.o.		n.i.o.	n.i.o.		n.i.o.	n.i.o.		n.i.o.	n.i.o.		n.i.o.	n.i.o.	
CARNES - HUEVOS																									
Carne de Pollo entero eviscerado	Kg.	10.75	10.80	0.47	11.08	10.62	-4.15	9.50	9.50		11.23	n.i.o.		11.35	11.35		13.40	13.40		16.25	16.25		10.50	10.50	
Carne de cerdo en gancho	Kg.	19.50	19.50		17.50	17.50		14.00	14.00		20.50	20.50		19.00	19.00		20.00	20.00		24.00	24.00		16.25	16.25	
Carne de res en gancho	Kg.	22.50	22.50		23.50	22.50	-4.26	18.00	18.00		24.00	24.00		24.00	24.00		25.00	25.00		24.00	24.00		18.00	18.00	
Huevo (Primera Calidad)	unid.	0.70	0.70		0.59	0.59		0.63	0.63		0.67	0.65	-2.99	0.70	0.70		0.68	0.68		n.i.o.	n.i.o.		0.54	0.54	
Pacú	Kg.	29.00	29.00		20.00	20.00		30.00	30.00		39.00	39.00		n.i.o.	n.i.o.		n.i.o.	n.i.o.		n.i.o.	n.i.o.		30.00	30.00	
Pejerrey	Kg.	n.i.o.	n.i.o.		n.i.o.	31.74		n.i.o.	n.i.o.		41.74	39.13	-6.25	n.i.o.	n.i.o.		n.i.o.	n.i.o.		n.i.o.	n.i.o.		n.i.o.	n.i.o.	
Sabalo	Kg.	n.i.o.	n.i.o.		n.i.o.	n.i.o.		n.i.o.	n.i.o.		n.i.o.	n.i.o.		n.i.o.	n.i.o.		n.i.o.	n.i.o.		n.i.o.	n.i.o.		n.i.o.	n.i.o.	
Sabalo IMPORTADO	Kg.	n.i.o.	n.i.o.		n.i.o.	n.i.o.		n.i.o.	n.i.o.		n.i.o.	n.i.o.		n.i.o.	n.i.o.		n.i.o.	n.i.o.		n.i.o.	n.i.o.		n.i.o.	n.i.o.	
Surubí	Kg.	29.00	29.00		35.50	35.50		55.00	55.00		n.i.o.	n.i.o.		n.i.o.	n.i.o.		n.i.o.	n.i.o.		n.i.o.	n.i.o.		29.50	29.50	
Trucha	Kg.	30.87	30.87		33.04	33.04		n.i.o.	n.i.o.		34.78	34.78		n.i.o.	n.i.o.		n.i.o.	n.i.o.		n.i.o.	n.i.o.		n.i.o.	n.i.o.	

REFERENCIA:

■ Alza ■ Baja ■ Se mantiene

n.i.o.: No Ingreso Oferta

Fuente: OAP-MDRyT

PRECIOS MAYORISTA DE PRODUCTOS AGROPECUARIOS Y AGROINDUSTRIALES

PRODUCTOS Y SUS CARACTERISTICAS	UNIDAD	LA PAZ			COCHABAMBA			SANTA CRUZ			ORURO			SUCRE			POTOSI			COBIJA			TRINIDAD		
		11-04-22	12-04-22	VAR%	11-04-22	12-04-22	VAR%	11-04-22	12-04-22	VAR%	11-04-22	12-04-22	VAR%	11-04-22	12-04-22	VAR%	11-04-22	12-04-22	VAR%	11-04-22	12-04-22	VAR%	11-04-22	12-04-22	VAR%
GRANOS - AGROINDUSTRIALES																									
Aceite vegetal envasado	BIDON 900 cc.	10.66	10.66		10.66	10.66		10.83	10.83		12.25	12.25		10.42	10.42		11.17	11.17		12.08	12.08		10.00	10.00	
Aceite vegetal a granel	Lt.	10.00	10.00		10.25	10.25		9.88	9.88		10.65	10.65		9.30	9.30		9.75	9.75		n.i.o.	n.i.o.		n.i.o.	n.i.o.	
Aceite vegetal envasado IMPORTADO	BIDON 900 cc.	9.36	9.36		9.09	9.09		9.45	9.45		9.54	9.54		8.10	8.10		9.00	9.00		13.00	13.00		10.50	10.50	
Amaranto	46 Kg.	n.i.o.	n.i.o.		n.i.o.	n.i.o.		n.i.o.	n.i.o.		n.i.o.	n.i.o.		400.00	400.00		n.i.o.	n.i.o.		n.i.o.	n.i.o.		n.i.o.	n.i.o.	
Arroz de primera	qq.	275.00	275.00		250.00	250.00		260.00	260.00		312.50	300.00	-4.00	280.00	280.00		295.00	295.00		n.i.o.	n.i.o.		199.00	199.00	
Arroz económico	qq.	225.00	225.00		170.00	175.00	2.94	180.00	180.00		230.00	210.00	-8.70	180.00	180.00		210.00	210.00		n.i.o.	n.i.o.		150.00	150.00	
Arroz de segunda	qq.	235.00	235.00		215.00	215.00		225.00	225.00		275.00	250.00	-9.09	220.00	220.00		250.00	250.00		n.i.o.	n.i.o.		170.00	170.00	
Arroz de primera IMPORTADO	qq.	216.20	216.20		207.00	210.83	1.85	283.67	283.67		n.i.o.	n.i.o.		n.i.o.	n.i.o.		266.80	266.80		260.67	268.33	2.94	n.i.o.	n.i.o.	
Azúcar blanco	qq.	190.00	190.00		185.00	185.00		177.50	177.50		192.50	192.50		180.00	180.00		190.00	190.00		n.i.o.	n.i.o.		185.00	185.00	
Azúcar blanco IMPORTADO	SACO qq.	n.i.o.	n.i.o.		n.i.o.	n.i.o.		n.i.o.	n.i.o.		n.i.o.	n.i.o.		n.i.o.	n.i.o.		n.i.o.	n.i.o.		253.00	253.00		n.i.o.	n.i.o.	
Café molido	Kg.	46.00	46.00		38.50	38.50		48.00	48.00		n.i.o.	n.i.o.		54.00	54.00		45.00	45.00		n.i.o.	n.i.o.		n.i.o.	n.i.o.	
Café en grano (Mediano)	qq.	n.i.o.	n.i.o.		3795.00	3795.00		n.i.o.	n.i.o.		n.i.o.	n.i.o.		n.i.o.	n.i.o.		n.i.o.	n.i.o.		n.i.o.	n.i.o.		n.i.o.	n.i.o.	
Cebada en grano	@	48.00	48.00		44.38	44.38		n.i.o.	n.i.o.		52.50	47.50	-9.52	60.00	60.00		48.00	48.00		n.i.o.	n.i.o.		n.i.o.	n.i.o.	
Charque de llama	Kg.	63.64	63.64		77.50	77.50		n.i.o.	n.i.o.		150.00	150.00		n.i.o.	n.i.o.		100.00	100.00		n.i.o.	n.i.o.		n.i.o.	n.i.o.	
Chuíño (Mediano)	qq.	360.00	360.00		305.00	305.00		315.00	315.00		416.67	416.67		480.00	480.00		440.00	440.00		n.i.o.	n.i.o.		n.i.o.	n.i.o.	
Fideo	@	75.50	75.50		72.50	72.50		78.00	78.00		77.50	77.50		85.00	85.00		80.00	80.00		90.00	90.00		78.00	78.00	
Frejol Negro (Mediano)	qq.	410.00	410.00		295.00	295.00		260.00	260.00		n.i.o.	n.i.o.		320.00	320.00		n.i.o.	n.i.o.		n.i.o.	n.i.o.		n.i.o.	n.i.o.	
Girasol (Pequeño color café rayado)	qq.	640.00	640.00		475.00	475.00		400.00	400.00		n.i.o.	n.i.o.		560.00	560.00		n.i.o.	n.i.o.		n.i.o.	n.i.o.		n.i.o.	n.i.o.	
Harina blanca	46 Kg.	224.89	224.89		209.30	209.30		220.80	220.80		n.i.o.	n.i.o.		240.00	240.00		n.i.o.	n.i.o.		248.40	248.40		216.20	216.20	
Harina blanca IMPORTADO	SACO 46 Kg.	211.60	211.60		211.60	211.60		218.50	218.50		207.00	207.00		202.40	202.40		200.00	200.00		268.33	268.33		211.60	211.60	
Leche fluida	BIDON 946 ml.	5.70	5.70		5.40	5.40		5.70	5.70		5.90	5.90		5.40	5.40		5.70	5.70		n.i.o.	n.i.o.		6.40	6.40	
Leche en polvo	LATA 2500 grs.	145.00	145.00		120.45	120.45		119.32	119.32		155.00	155.00		150.00	150.00		160.00	160.00		126.09	126.09		141.45	141.45	
Manteca de cerdo IMPORTADO	LATA 17 Kg.	232.50	232.50		205.00	205.00		276.25	276.25		n.i.o.	n.i.o.		200.00	200.00		235.00	235.00		n.i.o.	n.i.o.		n.i.o.	n.i.o.	
Manteca vegetal	CAJA 17 Kg.	249.69	249.69		247.03	247.03		252.34	252.34		247.03	247.03		230.00	230.00		245.00	245.00		n.i.o.	n.i.o.		235.00	235.00	
Maní con cáscara rojo	qq.	400.00	400.00		340.00	340.00		265.00	265.00		555.00	555.00		355.00	355.00		420.00	420.00		n.i.o.	n.i.o.		n.i.o.	n.i.o.	
Maíz Blanco (Grande)	qq.	520.00	520.00		415.00	415.00		480.00	480.00		430.00	400.00	-6.98	520.00	520.00		340.00	340.00		n.i.o.	n.i.o.		n.i.o.	n.i.o.	
Maíz amarillo duro	qq.	135.00	135.00		91.50	91.50		85.00	85.00		145.00	145.00		100.00	100.00		120.00	120.00		125.00	125.00		85.00	85.00	
Maíz amarillo duro IMPORTADO	qq.	n.i.o.	n.i.o.		n.i.o.	n.i.o.		n.i.o.	n.i.o.		n.i.o.	n.i.o.		n.i.o.	n.i.o.		n.i.o.	n.i.o.		n.i.o.	n.i.o.		n.i.o.	n.i.o.	
Quinoa Real	qq.	640.00	640.00		545.00	545.00		510.00	510.00		675.00	675.00		480.00	480.00		600.00	600.00		n.i.o.	n.i.o.		n.i.o.	n.i.o.	
Sorgo	qq.	130.00	130.00		97.50	97.50		85.00	85.00		n.i.o.	n.i.o.		80.00	80.00		130.00	130.00		n.i.o.	n.i.o.		n.i.o.	n.i.o.	
Soya en grano	qq.	280.00	280.00		n.i.o.	n.i.o.		175.00	175.00		n.i.o.	n.i.o.		240.00	240.00		n.i.o.	n.i.o.		n.i.o.	n.i.o.		n.i.o.	n.i.o.	
Sésamo (Escobero)	qq.	n.i.o.	n.i.o.		n.i.o.	n.i.o.		400.00	400.00		n.i.o.	n.i.o.		480.00	480.00		n.i.o.	n.i.o.		n.i.o.	n.i.o.		n.i.o.	n.i.o.	
Trigo en grano	qq.	200.00	200.00		300.00	300.00		n.i.o.	n.i.o.		n.i.o.	n.i.o.		200.00	200.00		180.00	180.00		n.i.o.	n.i.o.		n.i.o.	n.i.o.	
Trigo pelado	qq.	355.00	355.00		340.00	340.00		320.00	320.00		355.00	355.00		355.00	355.00		315.00	315.00		n.i.o.	n.i.o.		n.i.o.	n.i.o.	
Tunta	qq.	910.00	910.00		490.00	490.00		645.00	645.00		740.00	740.00		n.i.o.	n.i.o.		n.i.o.	n.i.o.		n.i.o.	n.i.o.		n.i.o.	n.i.o.	
Tunta . IMPORTADO	50 Kg.	1206.52	1206.52		910.00	910.00		n.i.o.	n.i.o.		855.00	855.00		n.i.o.	n.i.o.		n.i.o.	n.i.o.		n.i.o.	n.i.o.		n.i.o.	n.i.o.	

REFERENCIA:

■ Alza ■ Baja ■ Se mantiene

n.i.o.: No Ingreso Oferta

Fuente: OAP-MDRyT

PRECIOS MAYORISTAS DE LA CARNE DE POLLO ENTERO EVISCERADO Y AZÚCAR BLANCO

12 DE ABRIL DE 2022

CARNE DE POLLO — AGENCIA

CIUDAD	SOFÍA	IMBA	ALG	PIO RICO	PROMEDIO
LA PAZ	11.05	11.10	n.i.o.	10.25	10,80
COCHABAMBA	11.25	10.25	n.i.o.	10.35	10,62
SANTA CRUZ	9.50	n.i.o.	n.i.o.	n.i.o.	9,50
ORURO	12.59	10.60	n.i.o.	10.50	11,23
SUCRE	11.50	11.20	n.i.o.	n.i.o.	11,35
POTOSI	n.i.o.	13.30	13.50	n.i.o.	13,40
TRINIDAD	10.50	n.i.o.	n.i.o.	n.i.o.	10,50

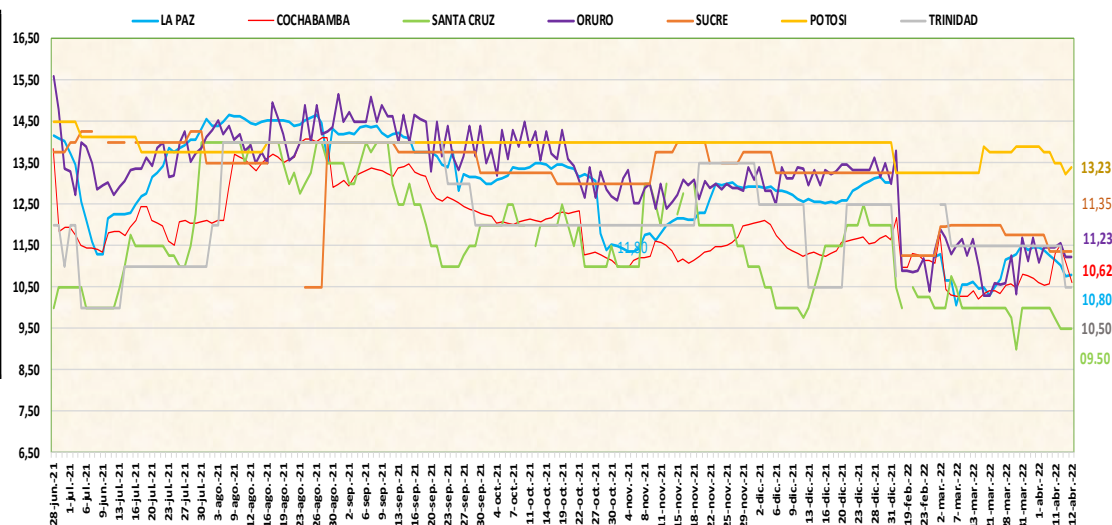

De acuerdo al reporte de esta jornada baja el precio de la carne de pollo eviscerado en la ciudad de Cochabamba en las marcas IMBA y PIO RICO, debido a la sobreoferta en los centros de mercado.

12 DE ABRIL DE 2022

AZUCAR BLANCO – MARCAS

CIUDAD	LA BELGICA		UNAGRO		GUABIRÁ		SAN AURELIO		BERMEJO	
	Bs/qq	Bs/Kg	Bs/qq	Bs/Kg	Bs/qq	Bs/Kg	Bs/qq	Bs/Kg	Bs/qq	Bs/Kg
LA PAZ	190.00	4.13	n.i.o.	n.i.o.	n.i.o.	n.i.o.	190.00	4.13	n.i.o.	n.i.o.
COCHABAMBA	185.00	4.02	192.50	4.18	207.50	4.51	185.00	4.02	n.i.o.	n.i.o.
SANTA CRUZ	n.i.o.	n.i.o.	n.i.o.	n.i.o.	n.i.o.	n.i.o.	177.50	3.86	n.i.o.	n.i.o.
ORURO	n.i.o.	n.i.o.	n.i.o.	n.i.o.	n.i.o.	n.i.o.	192.50	4.18	195.00	4.24
SUCRE	n.i.o.	n.i.o.	n.i.o.	n.i.o.	n.i.o.	n.i.o.	180.00	3.91	180.00	3.91
POTOSI	n.i.o.	n.i.o.	n.i.o.	n.i.o.	n.i.o.	n.i.o.	190.00	4.13	190.00	4.13
TRINIDAD	n.i.o.	n.i.o.	n.i.o.	n.i.o.	185.00	4.02	n.i.o.	n.i.o.	n.i.o.	n.i.o.

De acuerdo al registro de esta jornada sube el precio del azúcar blanco en la ciudad de Oruro de la marca SAN AURELIO debido al incremento de la demanda por se día de feria en los centros de abasto.

REFERENCIA:

Alza (Red) Baja (Green) Se mantiene (Yellow)

n.i.o.: No Ingreso Oferta

Fuente: OAP-MDRyT

COMENTARIOS 2022

	<p>La Paz:</p> <p>La papa huaycha de Cochabamba (Tiraque), La Paz (Achacachi) debido a la variabilidad de precio en el mercado, carne de pollo entero eviscerado de la marca SOFIA procedente de Santa Cruz y Cochabamba por la variabilidad de precio entre puestos de venta.</p>		<p>Oruro:</p> <p>Papa Huaycha de Cochabamba (Tiraque), Piña Pucallpa de Cochabamba (entre ríos/bulo bulo) debido a la competencia de puestos de ventas, Papalisa Cáscara Roja de Cochabamba (Colomi) debido a la oferta - demanda de mercado, Yuca de La Paz (alto Beni), Pimentón de Cochabamba, La Paz (Inquisivi), Frutilla de Cochabamba, Toronja Ruby de La Paz (alto Beni), Trinidad, zapallo de Cochabamba (Independencia, Cliza), Banana Cavendish de La Paz (alto Beni), Cochabamba (Chimoré) por la baja oferta en esta jornada y competencia entre zonas productoras, arveja verde de La Paz (Inquisivi) por la competencia entre productos nuevos y remanentes de día anterior que varía el precio, Haba Verde de Oruro (Paria) debido a cambio climático helada generando pérdidas en el producto.</p>
	<p>La papa desieree que provienen de Cochabamba, Sucre, Santa Cruz (Saipina), zanahoria de Oruro y La Paz (Patacamaya/Viscachani) por la variabilidad de precio de las diferentes zonas de producción, maíz choclo de Cochabamba (Cliza) y la paz, tomate perita de Cochabamba, Tarija y la paz porque llevo en alto volumen y también de otras procedencias, papaya Salvietti de la paz (alto Beni) por la gran oferta del producto.</p>		<p>Locoto de Cochabamba (Colomi) por la baja oferta en esta jornada, nabo de Oruro (paria) por la cotización en otra unidad de medida, Cebolla cabeza Roja de Oruro (paria), Tomate Perita de Cochabamba, Mandarina Japonesa de Santa Cruz (Yapacani), Naranja Injerto de La Paz (alto Beni) por la mayor oferta en esta jornada, Uva Negra y uva blanca de Tarija debido a que son productos remanentes de día anterior, Huevo de Cochabamba, Arroz de primera, arroz económico y arroz de segunda procedente de Santa Cruz Cebada en grano y maíz blanco de Cochabamba, por la variabilidad de precios entre puestos de venta, Pejerrey de Machaca marca por la pronta recolección después de las vedas que realizaron los productores.</p>
	<p>Cochabamba:</p> <p>Cebolla cabeza roja de Tarija y Oruro por el bajo volumen que llevo el producto desde su lugar de procedencia, zanahoria de Oruro (Paria), Cochabamba por la poca existencia de productos al por mayor, Arroz económico de Santa Cruz, Arroz de primera IMPORTADO que ingresa del vecino país del Brasil por la baja oferta y la comercialización de productos remanentes, Papa Desieree de Cochabamba (Capinota), Frutilla La Paz (Palca) debido a la variación de mercado entre puestos de venta, Mandarina Japonesa de Cochabamba (Villa Tunari) por el ingreso de nuevos volúmenes de producto fresco, Sandía de Cochabamba (Omereque) debido a que en el mercado existe menor cantidad a la venta.</p>		<p>Potosí:</p> <p>papa desieree de potosí (Betanzos), Chuquisaca (Culpina) y Tarija, papa huaycha de potosí (Betanzos/Ravelo), Cochabamba (Tiraque) debido a los bajos volúmenes de ingreso de los lugares de producción al mercado por otro lado donde se está notando los bajos rendimientos por factores climáticos, yuca de La Paz (Alto Beni), ajo de potosí (Tupiza), Chuquisaca (Culpina) y Tarija, zanahoria de potosí (Betanzos) y Tarija por la calidad y los bajos ingresos de los productos al mercado.</p>
	<p>Tomate perita de Santa Cruz (Saipina) porque existe mucha variedad de producto en el mercado, Papa Huaycha Cochabamba (Morochata, Tiraque), Manzana Cochabamba (Pojo), Naranja Injerto Cochabamba (Villa Tunari), Toronja Ruby Red Cochabamba (Villa Tunari) y la paz (Alto Beni) debido a la variación de mercado y venta de productos remanentes, Carne de Pollo entero eviscerado de Cochabamba, por qué se realizó cotización de pollos de cinta amarilla y pollo 06, Carne de res en gancho Cochabamba, por la variación de costo en diferente carnicería (frigorífico).</p>		<p>locoto y zapallo de Cochabamba (Colomi), pimentón de (Cochabamba), tomate perita de (Tarija), por los altos volúmenes que existen en el mercado, en caso de zapallo del interior del departamento y otras Municipio existes mucho en camiones por semana santa.</p>
	<p>Santa Cruz:</p> <p>La papalisa de Cochabamba (Pojo) debido a la variación en la unidad de medida, cebolla verde que ingresa desde Cochabamba debido la demanda alta y los bajos volúmenes de ingreso, zanahoria de Oruro (paria) por la demanda alta por el día de feria y los nuevos ingresos, banana Cavendish de Cochabamba, papa desieree de Santa Cruz (Moro Moro, Vallegrande), Cochabamba, Tarija, Yuca de Santa Cruz (El Torno, Yapacani), Cochabamba (Chapare) debido a la variación de precios y a los nuevos volúmenes de ingreso, uva blanca procedente de Tarija por la culminación de su temporada desde el lugar de producción, arveja verde, vainita blanca procedentes de Santa Cruz (Mairana, Comarapa) debido a la variación en la unidad de medida.</p>		<p>Sucre</p> <p>Arveja de Cochabamba por la buena calidad y la alta demanda, Maíz choclo de Chuquisaca (Potolo), Potosí (Tamayo) a causa de los nuevos volúmenes de ingreso de las zonas productoras, Frutilla de Santa Cruz (Comarapa) a causa de que los ingresos fueron bajos el día de hoy y que hay pocos puestos de venta, Naranja injerto de La Paz (Alto Beni) debido a los nuevos ingresos de las zonas productoras, Uva negra y blanca de Tarija por la baja oferta ya que los productores fueron por más cosecha.</p>
			<p>Ajo de Tarija debido a la baja demanda y la alta oferta, Ají de Chuquisaca (San Pablo de Huacareta) a causa de la variabilidad de precios y la remanencia del producto, Cebolla verde de Potosí (Betanzos Quivi quivi) debido al alto proceso de maduración del producto y la remanencia del producto, Cebolla cabeza de Tarija, Chuquisaca (Culpina) a causa de la alta oferta y la baja demanda, Pimentón de Santa Cruz (Comarapa, Saipina) por los altos volúmenes de ingreso de las zonas productoras, Tomate de Tarija, Cochabamba (Mizque) debido a que hay muchos puestos de venta y a la remanencia del producto, Banana de Cochabamba (Villa Tunari) a causa de la buena oferta y los altos volúmenes de ingreso, Toronja de Santa Cruz (Yapacani) debido a la los altos volúmenes de ingreso de las zonas productoras.</p>
			<p>Cobija:</p> <p>El arroz IMPORTADO desde el vecino país Brasil esta jornada ingresó con precios determinados desde el lugar de procedencia.</p>

REFERENCIA:

Alza Baja Se mantiene

n.i.o.: No Ingreso Oferta

Fuente: OAP-MDRyT