

BOLETIN DE PRECIOS



N.º 036

BOLETIN DIARIO DE PRECIOS MAYORISTA

Jueves, 21 de Abril de 2022

PRODUCTOS Y SUS CARACTERISTICAS	UNIDAD	EI ALTO			LA PAZ			COCHABAMBA			SANTA CRUZ			ORURO			SUCRE			POTOSI			COBIJA			TRINIDAD		
		20-04-22	21-04-22	VAR%	20-04-22	21-04-22	VAR%	20-04-22	21-04-22	VAR%	20-04-22	21-04-22	VAR%	20-04-22	21-04-22	VAR%	20-04-22	21-04-22	VAR%	20-04-22	21-04-22	VAR%	20-04-22	21-04-22	VAR%	20-04-22	21-04-22	VAR%
TUBERCULOS - RAICES																												
Papa Desiree (Mediana)	@	33.70	33.70		41.11	41.11		32.22	32.78	1.74	35.00	35.00		36.88	36.88		37.45	32.00	-14.55	31.25	31.25		n.i.o.	n.i.o.		47.50	47.50	
Papa Huaycha o Imilla (Mediana)	@	35.56	34.44	-3.15	34.00	34.00		27.22	27.50	1.03	26.00	26.00		26.67	30.00	12.49	35.50	35.50		38.75	37.50	-3.23	70.00	70.00		47.50	47.50	
Papa Holandesa (Mediana) IMPORTADO	@	55.00	55.00		57.78	57.78		n.i.o.	n.i.o.		n.i.o.	n.i.o.		n.i.o.	n.i.o.		n.i.o.	n.i.o.		n.i.o.	n.i.o.		60.00	60.00		n.i.o.	n.i.o.	
Papalisa Cáscara Roja o Amarilla (Mediana)	@	16.67	16.67		31.11	31.11		25.00	25.00		30.00	30.00		25.00	24.44	-2.24	33.64	32.73	-2.71	75.00	75.00		n.i.o.	n.i.o.		51.75	51.75	
Yuca (Mediano - Grande)	Kg.	1.52	1.52		1.63	1.63		1.90	1.90		1.30	1.30		3.04	3.04		2.39	2.39		1.58	1.58		2.61	2.61		2.72	2.72	
HORTALIZAS																												
Ajo	@	95.00	95.00		160.00	160.00		122.50	122.50		126.25	126.25		120.00	130.00	8.33	147.50	147.50		130.00	130.00		230.00	230.00		247.50	247.50	
Aji en Vaina	@	300.00	300.00		335.00	335.00		197.50	197.50		180.00	180.00		n.i.o.	n.i.o.		150.00	150.00		220.00	220.00		n.i.o.	n.i.o.		440.00	440.00	
Aji en Vaina IMPORTADO	BOLSA @	320.00	320.00		390.00	390.00		315.00	315.00		340.00	340.00		420.00	420.00		n.i.o.	n.i.o.		n.i.o.	n.i.o.		437.00	437.00		n.i.o.	n.i.o.	
Arveja Verde (Mediana)	@	95.00	100.00	5.26	75.00	85.00	13.33	55.00	55.63	1.15	60.00	50.00	-16.67	62.50	65.00	4.00	40.00	40.00		75.00	80.00	6.67	n.i.o.	n.i.o.		110.00	110.00	
Cebolla Verde (sin clasificar)	Kg.	1.52	1.52		1.67	1.67		1.76	1.76		3.48	3.04	-12.64	1.04	0.96	-7.69	2.61	2.61		2.00	2.00		n.i.o.	n.i.o.		2.07	2.07	
Cebolla cabeza Roja (Mediana)	Kg.	1.30	1.30		1.85	1.85		1.50	1.44	-4.00	1.91	1.91		1.63	1.58	-3.07	1.74	1.68	-3.45	1.52	1.63	7.24	n.i.o.	n.i.o.		2.96	2.96	
Cebolla cabeza Roja (Mediana) IMPORTADO	Kg.	3.30	3.30		n.i.o.	n.i.o.		n.i.o.	n.i.o.		n.i.o.	n.i.o.		n.i.o.	n.i.o.		n.i.o.	n.i.o.		n.i.o.	n.i.o.		3.48	3.48		n.i.o.	n.i.o.	
Haba Verde Grande	@	30.00	30.00		29.00	29.00		15.00	18.33	22.20	35.00	32.50	-7.14	20.00	17.00	-15.00	15.00	15.00		25.00	30.00	20.00	n.i.o.	n.i.o.		132.00	132.00	
Locoto (Mediano)	Kg.	5.43	5.65	4.05	8.26	7.39	-10.53	5.54	5.54		6.09	6.09		5.22	4.78	-8.43	3.91	3.91		4.78	4.78		n.i.o.	n.i.o.		n.i.o.	n.i.o.	
Maíz Choclo (Mediano)	100 unid.	127.08	120.00	-5.57	140.00	140.00		120.00	120.00		100.00	110.00	10.00	110.00	112.50	2.27	125.00	120.00	-4.00	110.00	110.00		n.i.o.	n.i.o.		185.00	185.00	
Nabo (Mediano)	@	20.00	20.00		23.75	23.75		17.08	16.67	-2.40	40.00	40.00		15.00	15.83	5.53	20.00	20.00		35.00	n.i.o.		n.i.o.	n.i.o.		n.i.o.	n.i.o.	
Pimentón Californiano (sin clasificar)	Kg.	7.83	7.83		9.13	9.13		4.35	4.35		1.74	1.74		6.09	6.81	11.82	2.39	2.39		3.91	3.48	-11.00	n.i.o.	n.i.o.		11.30	11.30	
Tomate Perita Híbrido (Mediano)	Kg.	2.44	2.44		2.64	2.64		1.98	1.76	-11.11	1.76	1.76		2.64	2.64		1.98	1.76	-11.11	3.08	2.86	-7.14	n.i.o.	n.i.o.		4.16	4.16	
Tomate Perita Híbrido (Mediano) IMPORTADO	Kg.	3.00	3.50	16.67	n.i.o.	n.i.o.		n.i.o.	n.i.o.		n.i.o.	n.i.o.		n.i.o.	n.i.o.		n.i.o.	n.i.o.		n.i.o.	n.i.o.		4.89	4.89		n.i.o.	n.i.o.	
Vainita Blanca Arbustiva (sin clasificar)	Kg.	4.35	4.35		4.78	4.78		2.50	2.50		2.17	2.17		3.91	3.91		2.83	3.04	7.42	3.04	3.04		n.i.o.	n.i.o.		10.98	10.98	
Zanahoria (sin clasificar)	Kg.	1.45	1.45		1.63	1.63		2.76	2.62	-5.07	2.11	2.11		1.45	1.23	-15.17	1.55	1.55		1.63	1.63		5.22	5.22		4.30	4.30	
Zapallo .	Kg.	1.63	1.63		1.85	1.85		1.63	1.63		1.85	1.85		1.63	1.63		1.30	1.30		1.52	1.52		n.i.o.	n.i.o.		3.70	3.70	

REFERENCIA:



Alza



Baja



Se mantiene

n.i.o.: No Ingreso Oferta

Fuente: OAP-MDRyT

PRECIOS MAYORISTAS DE LA CARNE DE POLLO ENTERO EVISCERADO Y AZÚCAR BLANCO

21 DE ABRIL DE 2022

CARNE DE POLLO — AGENCIA

CIUDAD	SOFÍA	IMBA	ALG	PIO RICO	PROMEDIO
EL ALTO	13.50	12.40	n.i.o.	11.50	12,47
LA PAZ	13.50	11.00	n.i.o.	10.50	11,67
COCHABAMBA	11.00	9.65	n.i.o.	9.80	10,15
SANTA CRUZ	11.00	n.i.o.	n.i.o.	n.i.o.	11,00
ORURO	12.00	10.60	n.i.o.	10.87	11,16
SUCRE	11.50	11.20	n.i.o.	n.i.o.	11,35
POTOSI	n.i.o.	13.30	13.50	n.i.o.	13,40
TRINIDAD	9.70	n.i.o.	n.i.o.	n.i.o.	9,70

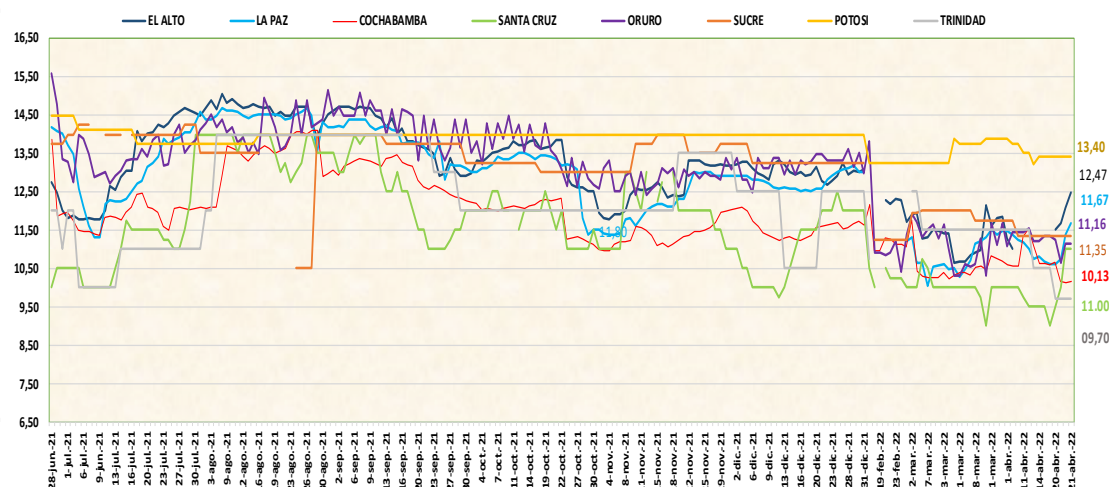

De acuerdo al reporte de esta jornada las ciudades de La Paz, Cochabamba y El Alto sube el precio de la carne de pollo eviscerado de las marcas SOFIA, PIO RICO e IMBA debido al incremento en el precio del alimento para las aves.

21 DE ABRIL DE 2022

AZUCAR BLANCO – MARCAS

CIUDAD	LA BELGICA		UNAGRO		GUABIRÁ		SAN AURELIO		BERMEJO	
	Bs/qg	Bs/Kg	Bs/qg	Bs/Kg	Bs/qg	Bs/Kg	Bs/qg	Bs/Kg	Bs/qg	Bs/Kg
EL ALTO	190.00	4.13	n.i.o.	n.i.o.	n.i.o.	n.i.o.	188.00	4.09	n.i.o.	n.i.o.
LA PAZ	n.i.o.	n.i.o.	n.i.o.	n.i.o.	n.i.o.	n.i.o.	189.00	4.11	n.i.o.	n.i.o.
COCHABAMBA	185.00	4.02	192.50	4.18	207.50	4.51	187.00	4.07	n.i.o.	n.i.o.
SANTA CRUZ	n.i.o.	n.i.o.	n.i.o.	n.i.o.	n.i.o.	n.i.o.	177.50	3.86	n.i.o.	n.i.o.
ORURO	n.i.o.	n.i.o.	n.i.o.	n.i.o.	n.i.o.	n.i.o.	192.50	4.18	195.00	4.24
SUCRE	n.i.o.	n.i.o.	n.i.o.	n.i.o.	n.i.o.	n.i.o.	180.00	3.91	180.00	3.91
POTOSI	n.i.o.	n.i.o.	n.i.o.	n.i.o.	n.i.o.	n.i.o.	190.00	4.13	190.00	4.13
TRINIDAD	n.i.o.	n.i.o.	n.i.o.	n.i.o.	185.00	4.02	n.i.o.	n.i.o.	n.i.o.	n.i.o.

De acuerdo al reporte de esta jornada en todas las ciudades capitales el precio del azúcar blanco en comparación al día de ayer se mantiene estable.

REFERENCIA:

Alza Baja Se mantiene

n.i.o.: No Ingreso Oferta

Fuente: OAP-MDRyT

COMENTARIOS 2022

	<p>El Alto: La arveja procedente de La Paz (Sorata, Palca), Cochabamba esta jornada se registra baja oferta al igual que el locoto de Cochabamba (Colomi), La Paz (Palca), Tomate perita IMPORTADO, desde el vecino país de Perú debido a los bajos volúmenes de ingreso desde las zonas de procedencia, Carne de pollo entero eviscerado de la marca SOFIA, PIO RICO procedentes de Santa Cruz y Cochabamba debido al incremento en el precio del alimento del pollo, carne de res en gancho procedente de Beni y Santa Cruz debido a la variabilidad de los precios debido al ingreso de producto fresco, aceite vegetal a granel procedente de Santa Cruz debido al ingreso con precios determinados desde el lugar de procedencia.</p>		<p>Oruro Papa Huaycha de Cochabamba (Tiraque), Maíz Choclo de La Paz (Inquisivi), Nabo de Oruro (paria), Pimentón de Cochabamba y La Paz (Inquisivi), Durazno de Chuquisaca (Camargo), Palta Bacon de La Paz (Licoma), por la baja oferta en esta jornada y competencias entre zonas productoras, Yuca de La Paz (alto Beni), Ajo de Tarija (El puente), Limón Sutil de santa cruz (Yapacani/toro toro), Toronja de La Paz (alto Beni/trinidad) debido a competencia entre puestos de ventas, Arveja Verde de Cochabamba, La Paz (Inquisivi) debido a competencia entre zonas productoras y buena calidad del producto,</p>
	<p>La papa Huaycha que ingresa desde Cochabamba, La Paz (Achacachi) debido al incremento en la oferta en el mercado por la temporada de cosecha, maíz choclo de Cochabamba debido al incremento de la oferta del sector Cochabamba, Pejerrey de La Paz (Taraco, Copacabana), Oruro (Machacamarca) debido a la baja demandas en el mercado.</p>		<p>Papalisa Cáscara Roja de Cochabamba (Morochata) debido a mayor oferta en esta jornada, cebolla verde, cebolla cabeza roja, haba verde procedente de Oruro (Paria), zanahoria procedente de Oruro (Paria) debido a la comercialización de producto remanente, la mandarina japonesa procedente de Santa Cruz (Yapacani), plátano La Paz (Alto Beni) por la comercialización de producto de nuevo ingreso, Pacú de La Paz (Alto Beni), Cochabamba por los remanentes de los días anteriores y el temor de riesgo de pérdidas, Arroz de segunda de Santa Cruz de la Sierra, Maíz Blanco de Cochabamba y Sucre por las temporadas de cosechas</p>
	<p>La Paz: La arveja verde de La Paz (Palca/Illimani) por la variabilidad de precios en los puestos de venta, piña Pucallpa de Cochabamba (Chapare) por la baja oferta, uva blanca de Tarija debido a la culminación de producción y temporada de cosecha del producto, carne de pollo entero eviscerado procedente de Santa Cruz a causa del incremento en el precio del alimento de pollos como es maíz amarillo duro y el alimento complementario.</p>		<p>Potosí</p>
	<p>El locoto que ingresa de La Paz (Palca/illimani), Cochabamba (Colomi) debido a la variabilidad de de precios en los puestos de venta, harina blanca de La Paz (El Alto) y Oruro porque está llegando en gran volumen.</p>		<p>arveja verde de Tarija, Chuquisaca (Culpina), Potosí (Ckochas), cebolla cabeza roja de Tarija, Cochabamba (Mizque), haba verde de Potosí (Betanzos), Tarija por los bajos volúmenes de ingreso de los lugares de producción, palta Bacon de Tarija, sandía de Santa Cruz de la Sierra por la calidad y los bajos ingresos de los productos por otro lado está bajando la cosecha por el ciclo de los cultivos en el mercado.</p>
	<p>Cochabamba: Arveja verde de Cochabamba (Saipina, Tatora, Mizque y Rodeo), Papa Huaycha Cochabamba (Morochata, Vacas) por variación de precio en los mercados (puestos), Haba verde de Oruro y Cochabamba (Colomi), Naranja Criolla de santa cruz (Yapacani, Villa Tunari) por el ingreso de productos locales frescos a los mercados, Papa Desiree de Cochabamba (Capinota/ Tatora), Carne de Pollo entero eviscerado de Cochabamba por costos de puestos, Pacú de Cochabamba (Villa Tunari) debido a que bajaron las pescas e ingreso de poco producto.</p>		<p>papa huaycha de potosí (Betanzos/Ravelo), Cochabamba (Tiraque), pimentón de Cochabamba, tomate perita de (Tarija) por la variabilidad que existe en el mercado por la gran oferta del producto al consumidor, limón sutil de Sucre, piña Pucallpa de Santa Cruz de a Sierra (Pampa grande) por la buena calidad y los altos volúmenes de ingreso de cada uno de los productos a los mercados</p>
	<p>Cebolla cabeza roja de Oruro y Tarija y Cochabamba (Punata), Zanahoria de Oruro de Cochabamba (Capinota), Tunta de La Paz por la variación de mercados (puestos), Nabo de Oruro y Cochabamba por la poca demanda que existe en los mercados (puestos), Tomate perita santa cruz (Saipina) por la llegada de mucha variedad y cantidad de productos a los mercados, Frutilla de Cochabamba (Colomi) por la llegada de nuevo producto fresco.</p>		<p>Sucre: Vainita de Santa Cruz (Comarapa) Chuquisaca (Sucre Valle) a causa de la baja oferta y la buena calidad del producto.</p>
	<p>Santa Cruz: Maíz Choclo de Cochabamba (Cliza) debido a que no ingreso nuevos volúmenes del producto, Limón TAHITI de Santa Cruz (Yapacani) por los nuevos volúmenes de ingreso, naranja injerto de Cochabamba (Chapare) por la variabilidad de precios, uva blanca de Tarija por los bajos volúmenes de ingreso ya que su temporada está pasando.</p>		<p>Papa desiree de Chuquisaca (Tomina, Villa redención pampa) y Harina de Argentina debido a los nuevos volúmenes de ingreso de las zonas productoras, Papalisa de Potosí (Ravelo) a causa de la remanencia del producto y la buena oferta, Cebolla cabeza de Tarija, Chuquisaca (Culpina) a causa de los altos volúmenes de ingreso de las zonas productoras, Maíz choclo de Chuquisaca (Potolo), Potosí (Tomoyo) a causa de la buena oferta y los nuevos ingresos, Tomate de Tarija, Cochabamba (Mizque) a causa de los altos volúmenes de ingreso de las zonas productoras, Uva blanca de Tarija debido a la remanencia y la variabilidad de precios, Harina de La Paz (Nuestra Señora La Paz) a causa de los nuevos ingresos y la alta oferta.</p>
	<p>arveja verde de Santa Cruz (Mairana, Comarapa) por la demanda baja ya que hoy la oferta es normal e ingreso nuevos volúmenes y lo bajaron de precio por la competencia entre comerciantes, cebolla cola verde de Cochabamba (Punata) por la buena oferta que tienen y también para terminar ya que la feria es mañana y les llegara producto fresco, haba verde de Cochabamba y Santa Cruz debido a los nuevos volúmenes de ingreso repercutiendo en los precios, papaya salviatti de Santa Cruz y La Paz (Beni) por los altos volúmenes de ingreso</p>		<p>Cobija: Pollo procedente del vecino país Brasil debido a la variabilidad en el tipo de cambio que existe en cobija y afecta al precio en el mercado.</p>

REFERENCIA:

Alza Baja Se mantiene

n.i.o.: No Ingreso Oferta

Fuente: OAP-MDRyT