

# BOLETIN DE PRECIOS



N.º 044

BOLETIN DIARIO DE PRECIOS MAYORISTA

Miércoles, 04 de Mayo de 2022

PRODUCTOS Y SUS CARACTERISTICAS	UNIDAD	EI ALTO			LA PAZ			COCHABAMBA			SANTA CRUZ			ORURO			SUCRE			POTOSI			COBIJA			TRINIDAD				
		03-05-22	04-05-22	VAR%	03-05-22	04-05-22	VAR%	03-05-22	04-05-22	VAR%	03-05-22	04-05-22	VAR%	03-05-22	04-05-22	VAR%	03-05-22	04-05-22	VAR%	03-05-22	04-05-22	VAR%	03-05-22	04-05-22	VAR%	03-05-22	04-05-22	VAR%		
<b>TUBERCULOS - RAICES</b>																														
Papa Desiree (Mediana)	@	38.75	38.75		41.85	41.85		33.33	33.33		34.00	34.00		37.50	37.50		32.00	32.00		31.25	30.00	-4.00	n.i.o.	n.i.o.		47.50	47.50			
Papa Huaycha o Imilla (Mediana)	@	32.78	33.19	1.25	32.67	32.33	-1.04	25.56	26.67	4.34	26.00	26.00		31.11	28.89	-7.14	35.50	35.50		35.00	35.00					70.00	70.00		47.50	47.50
Papa Holandesa (Mediana) IMPORTADO	@	50.00	50.00		53.50	63.75	19.16	n.i.o.	n.i.o.		n.i.o.	n.i.o.		n.i.o.	n.i.o.		n.i.o.	n.i.o.		n.i.o.	n.i.o.					60.00	60.00		n.i.o.	n.i.o.
Papalisa Cáscara Roja o Amarilla (Mediana)	@	26.67	28.89	8.32	31.11	30.56	-1.77	25.00	22.78	-8.88	35.00	35.00		27.22	26.11	-4.08	32.73	32.73		75.00	75.00					n.i.o.	n.i.o.		51.75	51.75
Yuca (Mediano - Grande)	Kg.	1.49	1.49		1.74	1.74		1.90	1.90		1.30	1.30		2.61	2.61		2.39	2.39		1.63	1.63					2.61	2.61		2.72	2.72
<b>HORTALIZAS</b>																														
Ajo	@	90.83	93.13	2.53	155.00	155.00		141.25	141.25		137.50	137.50		83.75	83.75		147.50	147.50		120.00	120.00					184.00	184.00		247.50	247.50
Ají en Vaina	@	300.00	290.00	-3.33	335.00	335.00		197.50	197.50		180.00	180.00		300.00	300.00		150.00	150.00		220.00	220.00					n.i.o.	n.i.o.		440.00	440.00
Ají en Vaina IMPORTADO	BOLSA @	350.00	350.00		380.00	390.00	2.63	315.00	315.00		340.00	340.00		400.00	400.00		n.i.o.	n.i.o.		n.i.o.	n.i.o.					402.50	402.50		n.i.o.	n.i.o.
Arveja Verde (Mediana)	@	95.00	95.00		70.00	70.00		65.00	57.50	-11.54	50.00	40.00	-20.00	65.00	70.00	7.69	61.25	55.00	-10.20	85.00	85.00					115.00	115.00		110.00	110.00
Cebolla Verde (sin clasificar)	Kg.	1.28	1.16	-9.38	n.i.o.	n.i.o.		1.74	1.91	9.77	3.48	3.48		1.25	1.14	-8.80	2.61	4.57	75.10	2.00	2.00					n.i.o.	n.i.o.		2.07	2.07
Cebolla cabeza Roja (Mediana)	Kg.	1.67	1.67		2.17	2.17		1.63	1.63		1.91	1.91		1.18	1.18		1.74	1.74		1.74	1.74					n.i.o.	n.i.o.		2.96	2.96
Cebolla cabeza Roja (Mediana) IMPORTADO	Kg.	n.i.o.	n.i.o.		n.i.o.	n.i.o.		n.i.o.	n.i.o.		n.i.o.	n.i.o.		n.i.o.	n.i.o.		n.i.o.	n.i.o.		n.i.o.	n.i.o.					3.48	3.48		n.i.o.	n.i.o.
Haba Verde Grande	@	28.54	29.17	2.21	25.00	25.00		28.33	28.33		30.00	32.50	8.33	27.50	27.50		15.00	15.00		25.00	25.00					92.00	92.00		132.00	132.00
Locoto (Mediano)	Kg.	3.91	3.91		6.09	6.09		3.91	4.13	5.63	4.35	4.35		4.13	4.13		3.91	3.91		4.35	4.35					10.43	10.43		n.i.o.	n.i.o.
Maíz Choclo (Mediano)	100 unid.	140.00	140.00		145.00	145.00		120.00	120.00		100.00	100.00		100.00	100.00		120.00	120.00		105.00	100.00	-4.76				n.i.o.	n.i.o.		185.00	185.00
Nabo (Mediano)	@	17.85	17.33	-2.91	23.75	23.75		16.11	16.11		40.00	40.00		12.50	13.33	6.64	20.00	20.00		30.00	30.00					90.00	90.00		n.i.o.	n.i.o.
Pimentón Californiano (sin clasificar)	Kg.	6.52	6.52		5.80	5.80		3.91	3.91		1.74	1.74		4.65	4.64	-0.22	4.13	3.26	-21.07	3.68	3.48	-5.43	12.17	12.17		11.30	12.17		11.30	11.30
Tomate Perita Híbrido (Mediano)	Kg.	2.20	2.59	17.73	2.75	2.75		2.64	2.42	-8.33	2.64	2.64		2.44	2.44		2.42	2.42		2.86	3.08	7.69				n.i.o.	n.i.o.		3.67	3.67
Tomate Perita Híbrido (Mediano) IMPORTADO	Kg.	3.50	4.00	14.29	n.i.o.	n.i.o.		n.i.o.	n.i.o.		n.i.o.	n.i.o.		n.i.o.	n.i.o.		n.i.o.	n.i.o.		n.i.o.	n.i.o.					4.16	4.16		n.i.o.	n.i.o.
Vainita Blanca Arbustiva (sin clasificar)	Kg.	3.48	4.13	18.68	4.78	4.78		2.83	2.83		1.30	1.74	33.85	4.13	4.35	5.33	2.61	2.61		2.61	3.04	16.48				10.00	10.00		10.98	10.98
Zanahoria (sin clasificar)	Kg.	1.45	1.45		1.70	1.70		1.79	1.79		1.74	1.74		1.16	1.16		2.32	2.32		1.74	1.74					5.22	5.22		4.30	4.30
Zapallo	Kg.	1.74	1.74		1.85	1.85		1.63	1.74	6.75	1.85	1.85		1.63	1.63		1.30	1.30		1.74	1.74					3.50	3.50		3.70	3.70

REFERENCIA:



Alza



Baja



Se mantiene

n.i.o.: No Ingreso Oferta

Fuente: OAP-MDRyT

# PRECIOS MAYORISTA DE PRODUCTOS AGROPECUARIOS Y AGROINDUSTRIALES

PRODUCTOS Y SUS CARACTERISTICAS	UNIDAD	EI ALTO			LA PAZ			COCHABAMBA			SANTA CRUZ			ORURO			SUCRE			POTOSI			COBIJA			TRINIDAD		
		03-05-22	04-05-22	VAR%	03-05-22	04-05-22	VAR%	03-05-22	04-05-22	VAR%	03-05-22	04-05-22	VAR%	03-05-22	04-05-22	VAR%	03-05-22	04-05-22	VAR%	03-05-22	04-05-22	VAR%	03-05-22	04-05-22	VAR%	03-05-22	04-05-22	VAR%
<b>FRUTAS</b>																												
Banana Cavendish (Mediana)	100 unid.	25.00	27.67	10.68	32.50	32.50		37.50	37.50		22.00	22.00		27.00	27.00		25.00	25.00		30.00	30.00		n.i.o.	n.i.o.		41.67	41.67	
Damasco (Mediano)	100 unid.	n.i.o.	n.i.o.		n.i.o.	n.i.o.		n.i.o.	n.i.o.		n.i.o.	n.i.o.		n.i.o.	n.i.o.		n.i.o.	n.i.o.		n.i.o.	n.i.o.		n.i.o.	n.i.o.		n.i.o.	n.i.o.	
Durazno (Mediano)	100 unid.	76.67	80.00	4.34	65.00	65.00		n.i.o.	n.i.o.		n.i.o.	n.i.o.		n.i.o.	n.i.o.		n.i.o.	n.i.o.		50.00	60.00	20.00	n.i.o.	n.i.o.		n.i.o.	n.i.o.	
Durazno (Mediano) IMPORTADO	100 unid.	n.i.o.	n.i.o.		n.i.o.	n.i.o.		n.i.o.	n.i.o.		n.i.o.	n.i.o.		n.i.o.	n.i.o.		n.i.o.	n.i.o.		n.i.o.	n.i.o.		107.14	107.14		n.i.o.	n.i.o.	
Frutilla (sin clasificar)	CAJA 100 unid.	n.i.o.	n.i.o.		11.00	11.00		8.50	8.50		10.00	10.00		10.00	10.00		13.00	13.00		n.i.o.	n.i.o.		n.i.o.	n.i.o.		n.i.o.	n.i.o.	
Limón Tahití (Mediano)	100 unid.	20.00	20.00		20.00	20.00		15.00	15.00		11.00	11.00		12.33	20.00	62.21	25.00	25.00		30.00	30.00		60.00	60.00		33.48	33.48	
Limón Sutil (Mediano)	100 unid.	25.00	25.00		n.i.o.	n.i.o.		29.00	28.00	-3.45	20.00	20.00		12.50	20.00	60.00	15.00	15.00		20.00	20.00		n.i.o.	n.i.o.		30.80	30.80	
Mandarina Criolla (Mediana)	100 unid.	37.85	34.28	-9.43	52.50	52.50		15.00	15.00		25.00	25.00		n.i.o.	n.i.o.		n.i.o.	n.i.o.		n.i.o.	n.i.o.		n.i.o.	n.i.o.		n.i.o.	n.i.o.	
Mandarina Japonesa (Mediano - Grande)	100 unid.	25.00	25.00		25.00	25.00		22.50	22.50		20.00	15.00	-25.00	27.50	25.00	-9.09	30.00	30.00		30.00	30.00		n.i.o.	n.i.o.		40.00	40.00	
Manga Manzana (Mediana)	100 unid.	n.i.o.	n.i.o.		n.i.o.	n.i.o.		n.i.o.	n.i.o.		n.i.o.	n.i.o.		n.i.o.	n.i.o.		n.i.o.	n.i.o.		n.i.o.	n.i.o.		n.i.o.	n.i.o.		n.i.o.	n.i.o.	
Manga Manzana (Mediana) IMPORTADO	CAJA 100 unid.	n.i.o.	n.i.o.		n.i.o.	n.i.o.		n.i.o.	n.i.o.		n.i.o.	n.i.o.		n.i.o.	428.57		n.i.o.	n.i.o.		n.i.o.	n.i.o.		562.50	562.50		n.i.o.	n.i.o.	
Manzana (Mediano)	100 unid.	n.i.o.	n.i.o.		n.i.o.	n.i.o.		n.i.o.	n.i.o.		n.i.o.	n.i.o.		40.00	40.00		n.i.o.	n.i.o.		n.i.o.	n.i.o.		184.00	184.00		n.i.o.	n.i.o.	
Manzana Red Delicious Mapleado (Mediana) IMPORTADO	100 unid.	158.33	158.33		200.00	200.00		120.00	120.00		200.00	200.00		160.00	165.00	3.13	152.00	152.00		160.00	160.00		n.i.o.	n.i.o.		150.00	150.00	
Naranja Injerto (Mediano)	100 unid.	28.00	25.00	-10.71	30.00	30.00		20.00	20.00		28.00	n.i.o.		30.00	30.00		30.00	30.00		n.i.o.	n.i.o.		60.00	60.00		40.00	40.00	
Naranja Criolla (Mediana)	100 unid.	25.00	25.00		n.i.o.	30.00		20.00	20.00		n.i.o.	n.i.o.		n.i.o.	n.i.o.		n.i.o.	n.i.o.		30.00	30.00		n.i.o.	n.i.o.		40.00	40.00	
Palta Bacon (Mediano)	100 unid.	460.00	460.00		525.00	525.00		375.00	375.00		n.i.o.	n.i.o.		400.00	400.00		240.00	240.00		250.00	250.00		n.i.o.	n.i.o.		195.00	195.00	
Papaya Salviatti (Mediana)	100 unid.	600.00	600.00		600.00	520.00	-13.33	325.00	320.00	-1.54	400.00	400.00		490.00	513.33	4.76	400.00	400.00		650.00	650.00		500.00	500.00		575.00	575.00	
Piña Pucallpa (Mediana)	100 unid.	1016.67	1016.67		1200.00	1200.00		425.00	425.00		700.00	700.00		940.00	1260.00	34.04	1200.00	1200.00		850.00	850.00		n.i.o.	n.i.o.		750.00	750.00	
Plátano (Mediano)	100 unid.	40.00	40.00		40.00	40.00		26.50	26.50		22.00	22.00		37.50	37.50		30.00	30.00		40.00	40.00		n.i.o.	100.00		25.00	25.00	
Sandia (Mediano)	Kg.	2.17	2.17		2.72	2.72		3.26	3.26		2.17	2.17		2.99	2.66	-11.04	3.04	3.04		2.17	2.12	-2.30	n.i.o.	n.i.o.		2.45	2.45	
Toronja Ruby Red (Mediana)	100 unid.	80.00	80.00		70.00	70.00		55.00	55.00		45.00	45.00		95.00	95.00		80.00	80.00		n.i.o.	n.i.o.		70.00	70.00		45.00	45.00	
Uva Negra	Kg.	n.i.o.	8.48		13.91	13.04	-6.25	7.83	7.83		9.57	n.i.o.		n.i.o.	n.i.o.		6.52	6.52		4.55	4.78	5.05	n.i.o.	n.i.o.		n.i.o.	n.i.o.	
Uva Blanca	Kg.	6.16	5.22	-15.26	5.65	5.65		6.74	6.74		4.78	4.78		n.i.o.	n.i.o.		5.65	5.65		4.35	4.78	9.89	n.i.o.	n.i.o.		n.i.o.	n.i.o.	
Uva Negra IMPORTADO	Kg.	n.i.o.	n.i.o.		n.i.o.	n.i.o.		n.i.o.	n.i.o.		n.i.o.	n.i.o.		n.i.o.	n.i.o.		n.i.o.	n.i.o.		n.i.o.	n.i.o.		14.78	14.78		n.i.o.	n.i.o.	
Uva Blanca IMPORTADO	Kg.	n.i.o.	n.i.o.		n.i.o.	n.i.o.		n.i.o.	n.i.o.		n.i.o.	n.i.o.		n.i.o.	n.i.o.		n.i.o.	n.i.o.		n.i.o.	n.i.o.		20.00	20.00		n.i.o.	n.i.o.	
<b>CARNES - HUEVOS</b>																												
Carne de Pollo entero eviscerado	Kg.	13.01	13.16	1.15	12.62	12.80	1.43	12.48	12.50	0.16	11.50	12.00	4.35	12.15	12.60	3.70	11.50	11.50		13.35	13.35		16.50	16.50		12.50	12.50	
Carne de cerdo en gancho	Kg.	18.00	18.00		19.00	19.00		18.00	18.00		14.00	14.00		21.00	21.00		17.00	17.00		20.00	20.00		24.00	24.00		16.25	16.25	
Carne de res en gancho	Kg.	22.62	22.62		22.62	22.62		22.75	22.75		18.00	18.00		24.00	24.00		24.00	24.00		25.00	25.00		24.00	24.00		18.00	18.00	
Huevo (Primera Calidad)	unid.	0.68	0.68		0.70	0.70		0.59	0.59		0.63	0.63		0.63	0.65	3.17	0.60	0.60		0.68	0.68		n.i.o.	n.i.o.		0.54	0.54	
Pacú	Kg.	n.i.o.	n.i.o.		29.00	29.00		20.00	20.00		25.00	25.00		27.00	27.00		24.00	24.00		n.i.o.	n.i.o.		n.i.o.	n.i.o.		30.00	30.00	
Pejerrey	Kg.	45.22	41.74	-7.70	n.i.o.	n.i.o.		n.i.o.	n.i.o.		n.i.o.	n.i.o.		30.43	30.43		n.i.o.	n.i.o.		n.i.o.	n.i.o.		n.i.o.	n.i.o.		n.i.o.	n.i.o.	
Sabalo	Kg.	14.00	12.00	-14.29	n.i.o.	n.i.o.		16.75	16.75		n.i.o.	n.i.o.		n.i.o.	n.i.o.		21.00	21.00		n.i.o.	n.i.o.		n.i.o.	n.i.o.		n.i.o.	n.i.o.	
Sabalo IMPORTADO	Kg.	16.50	16.50		n.i.o.	n.i.o.		17.00	17.00		n.i.o.	n.i.o.		15.00	15.00		19.00	19.00		n.i.o.	n.i.o.		n.i.o.	n.i.o.		n.i.o.	n.i.o.	
Surubí	Kg.	n.i.o.	n.i.o.		29.00	29.00		35.00	34.50	-1.43	n.i.o.	n.i.o.		n.i.o.	35.00		35.00	35.00		n.i.o.	n.i.o.		n.i.o.	n.i.o.		29.50	29.50	
Trucha	Kg.	27.83	27.83		30.43	30.43		33.04	33.04		n.i.o.	n.i.o.		34.78	34.78		n.i.o.	n.i.o.		n.i.o.	n.i.o.		n.i.o.	n.i.o.		n.i.o.	n.i.o.	

REFERENCIA:



Alza



Baja



Se mantiene

n.i.o.: No Ingreso Oferta

**Fuente: OAP-MDRyT**

# PRECIOS MAYORISTA DE PRODUCTOS AGROPECUARIOS Y AGROINDUSTRIALES

PRODUCTOS Y SUS CARACTERISTICAS	UNIDAD	EI ALTO			LA PAZ			COCHABAMBA			SANTA CRUZ			ORURO			SUCRE			POTOSI			COBIJA			TRINIDAD		
		03-05-22	04-05-22	VAR%	03-05-22	04-05-22	VAR%	03-05-22	04-05-22	VAR%	03-05-22	04-05-22	VAR%	03-05-22	04-05-22	VAR%	03-05-22	04-05-22	VAR%	03-05-22	04-05-22	VAR%	03-05-22	04-05-22	VAR%	03-05-22	04-05-22	VAR%
<b>GRANOS - AGROINDUSTRIALES</b>																												
Aceite vegetal envasado	BIDON 900 cc.	n.i.o.	n.i.o.		11.66	11.66		11.13	11.13		10.83	10.83		12.00	12.00		10.42	10.42		11.17	11.17		12.08	12.08		10.00	10.00	
Aceite vegetal a granel	Lt.	10.75	10.75		10.50	10.50		10.63	10.63		10.25	10.25		10.50	10.50		9.30	9.30		9.75	9.75		n.i.o.	n.i.o.		n.i.o.	n.i.o.	
Aceite vegetal envasado IMPORTADO	BIDON 900 cc.	9.68	9.68		9.36	9.36		9.00	9.00		9.56	9.56		9.63	9.63		8.10	8.10		9.00	9.00		13.50	13.50		10.50	10.50	
Amaranto	46 Kg.	n.i.o.	n.i.o.		n.i.o.	n.i.o.		n.i.o.	n.i.o.		n.i.o.	n.i.o.		n.i.o.	n.i.o.		400.00	400.00		n.i.o.	n.i.o.		n.i.o.	n.i.o.		n.i.o.	n.i.o.	
Arroz de primera	qq.	288.33	288.33		285.00	285.00		260.00	260.00		260.00	260.00		305.00	310.00	1.64	280.00	280.00		250.00	250.00		n.i.o.	n.i.o.		199.00	199.00	
Arroz económico	qq.	220.00	220.00		225.00	225.00		200.00	200.00		180.00	180.00		195.00	200.00	2.56	180.00	180.00		180.00	180.00		n.i.o.	n.i.o.		150.00	150.00	
Arroz de segunda	qq.	265.00	265.00		267.50	267.50		232.50	232.50		225.00	225.00		250.00	250.00		220.00	225.00	2.27	220.00	220.00		n.i.o.	n.i.o.		170.00	170.00	
Arroz de primera IMPORTADO	qq.	200.00	200.00		210.00	210.00		210.83	210.83		283.67	283.67		n.i.o.	n.i.o.		n.i.o.	n.i.o.		234.60	234.60		268.33	268.33		n.i.o.	n.i.o.	
Azúcar blanco	qq.	190.00	190.00		189.00	189.00		185.00	185.00		180.00	180.00		195.00	195.00		180.00	180.00		190.00	190.00		n.i.o.	n.i.o.		185.00	185.00	
Azúcar blanco IMPORTADO	SACO qq.	n.i.o.	n.i.o.		n.i.o.	n.i.o.		n.i.o.	n.i.o.		n.i.o.	n.i.o.		n.i.o.	n.i.o.		n.i.o.	165.60		n.i.o.	n.i.o.		253.00	253.00		n.i.o.	n.i.o.	
Café molido	Kg.	44.00	44.00		46.00	46.00		38.50	38.50		48.00	48.00		n.i.o.	n.i.o.		54.00	54.00		45.00	45.00		n.i.o.	n.i.o.		n.i.o.	n.i.o.	
Café en grano (Mediano)	qq.	2300.00	2300.00		2116.00	2116.00		3795.00	3795.00		n.i.o.	n.i.o.		n.i.o.	n.i.o.		n.i.o.	n.i.o.		n.i.o.	n.i.o.		n.i.o.	n.i.o.		n.i.o.	n.i.o.	
Cebada en grano	@	50.00	50.00		48.00	48.00		44.38	44.38		n.i.o.	n.i.o.		47.50	47.50		60.00	60.00		48.00	48.00		n.i.o.	n.i.o.		n.i.o.	n.i.o.	
Charque de llama	Kg.	60.91	60.91		63.64	63.64		77.50	77.50		n.i.o.	n.i.o.		150.00	150.00		180.00	180.00		100.00	100.00		n.i.o.	n.i.o.		n.i.o.	n.i.o.	
Chufño (Mediano)	qq.	320.00	320.00		360.00	360.00		305.00	305.00		320.00	320.00		360.00	400.00	11.11	480.00	480.00		440.00	440.00		n.i.o.	n.i.o.		n.i.o.	n.i.o.	
Fideo	@	77.00	77.00		76.50	76.50		72.50	72.50		78.00	78.00		81.25	80.00	-1.54	85.00	85.00		80.00	80.00		100.00	100.00		78.00	78.00	
Frejol Negro (Mediano)	qq.	370.00	370.00		410.00	410.00		295.00	295.00		270.00	270.00		n.i.o.	n.i.o.		320.00	320.00		n.i.o.	n.i.o.		n.i.o.	n.i.o.		n.i.o.	n.i.o.	
Girasol (Pequeño color café rayado)	qq.	n.i.o.	n.i.o.		640.00	640.00		475.00	475.00		400.00	400.00		n.i.o.	n.i.o.		560.00	560.00		n.i.o.	n.i.o.		n.i.o.	n.i.o.		n.i.o.	n.i.o.	
Harina blanca	46 Kg.	214.67	214.67		209.56	209.56		209.30	209.30		220.80	220.80		n.i.o.	n.i.o.		220.00	220.00		n.i.o.	n.i.o.		248.40	248.40		216.20	216.20	
Harina blanca IMPORTADO	SACO 46 Kg.	197.80	197.80		197.80	197.80		207.00	207.00		211.60	211.60		184.00	184.00		193.20	193.20		200.00	200.00		268.33	268.33		211.60	211.60	
Leche fluida	BIDON 946 ml.	5.60	5.60		5.70	5.70		5.40	5.40		5.70	5.70		5.90	5.90		5.40	5.40		5.70	5.70		n.i.o.	n.i.o.		6.40	6.40	
Leche en polvo	LATA 2500 grs.	150.00	150.00		145.00	145.00		120.45	120.45		119.32	119.32		150.00	150.00		150.00	150.00		160.00	160.00		126.09	126.09		141.45	141.45	
Manteca de cerdo IMPORTADO	LATA 17 Kg.	250.00	250.00		n.i.o.	n.i.o.		237.50	237.50		292.19	292.19		n.i.o.	n.i.o.		200.00	n.i.o.		235.00	235.00		n.i.o.	n.i.o.		n.i.o.	n.i.o.	
Manteca vegetal	CAJA 17 Kg.	265.63	265.63		257.66	257.66		262.97	262.97		265.63	265.63		283.33	283.33		230.00	262.97	14.33	245.00	260.31	6.25	n.i.o.	n.i.o.		235.00	235.00	
Maní con cáscara rojo	qq.	380.00	380.00		400.00	400.00		340.00	340.00		270.00	270.00		480.00	480.00		355.00	355.00		420.00	420.00		n.i.o.	n.i.o.		n.i.o.	n.i.o.	
Maíz Blanco (Grande)	qq.	440.00	440.00		535.00	535.00		475.00	475.00		500.00	500.00		365.00	425.00	16.44	520.00	520.00		340.00	320.00	-5.88	n.i.o.	n.i.o.		n.i.o.	n.i.o.	
Maíz amarillo duro	qq.	115.00	115.00		140.00	140.00		115.00	115.00		110.00	110.00		142.50	140.00	-1.75	100.00	100.00		140.00	140.00		125.00	125.00		85.00	85.00	
Maíz amarillo duro IMPORTADO	qq.	n.i.o.	n.i.o.		n.i.o.	n.i.o.		n.i.o.	n.i.o.		n.i.o.	n.i.o.		n.i.o.	n.i.o.		n.i.o.	n.i.o.		n.i.o.	n.i.o.		n.i.o.	n.i.o.		n.i.o.	n.i.o.	
Quinoa Real	qq.	430.00	430.00		640.00	640.00		545.00	545.00		510.00	510.00		675.00	675.00		480.00	480.00		600.00	600.00		n.i.o.	n.i.o.		n.i.o.	n.i.o.	
Sorgo	qq.	110.00	110.00		140.00	140.00		112.50	112.50		110.00	110.00		n.i.o.	n.i.o.		80.00	80.00		130.00	130.00		n.i.o.	n.i.o.		n.i.o.	n.i.o.	
Soya en grano	qq.	200.00	200.00		280.00	280.00		n.i.o.	n.i.o.		180.00	180.00		n.i.o.	n.i.o.		240.00	240.00		n.i.o.	n.i.o.		n.i.o.	n.i.o.		n.i.o.	n.i.o.	
Sésamo (Escobero)	qq.	n.i.o.	n.i.o.		n.i.o.	n.i.o.		n.i.o.	n.i.o.		400.00	400.00		n.i.o.	n.i.o.		480.00	480.00		n.i.o.	n.i.o.		n.i.o.	n.i.o.		n.i.o.	n.i.o.	
Trigo en grano	qq.	n.i.o.	n.i.o.		200.00	200.00		300.00	300.00		n.i.o.	n.i.o.		n.i.o.	n.i.o.		200.00	200.00		190.00	190.00		n.i.o.	n.i.o.		n.i.o.	n.i.o.	
Trigo pelado	qq.	325.00	325.00		355.00	355.00		340.00	340.00		320.00	320.00		345.00	340.00	-1.45	355.00	355.00		320.00	320.00		n.i.o.	n.i.o.		n.i.o.	n.i.o.	
Tunta	qq.	820.00	820.00		910.00	910.00		485.00	485.00		645.00	645.00		n.i.o.	n.i.o.		n.i.o.	n.i.o.		n.i.o.	n.i.o.		n.i.o.	n.i.o.		n.i.o.	n.i.o.	
Tunta . IMPORTADO	50 Kg.	1000.00	1000.00		1206.52	1206.52		910.00	910.00		n.i.o.	n.i.o.		850.00	850.00		n.i.o.	n.i.o.		n.i.o.	n.i.o.		n.i.o.	n.i.o.		n.i.o.	n.i.o.	

REFERENCIA:

■ Alza ■ Baja ■ Se mantiene

n.i.o.: No Ingreso Oferta

**Fuente: OAP-MDRyT**

# PRECIOS MAYORISTAS DE LA CARNE DE POLLO ENTERO EVISCERADO Y AZÚCAR BLANCO

**04 DE MAYO DE 2022**

## CARNE DE POLLO — AGENCIA

CIUDAD	SOFÍA	IMBA	ALG	PIO RICO	PROMEDIO
EI ALTO	13.50	13.00	n.i.o.	13.00	13,17
LA PAZ	13.25	12.50	n.i.o.	12.65	12,80
COCHABAMBA	12.75	12.55	n.i.o.	12.20	12,50
SANTA CRUZ	12.00	n.i.o.	n.i.o.	n.i.o.	12,00
ORURO	n.i.o.	13.20	n.i.o.	12.00	12,60
SUCRE	11.50	11.50	n.i.o.	n.i.o.	11,50
POTOSI	n.i.o.	13.30	13.50	n.i.o.	13,40
TRINIDAD	12.50	n.i.o.	n.i.o.	n.i.o.	12,50

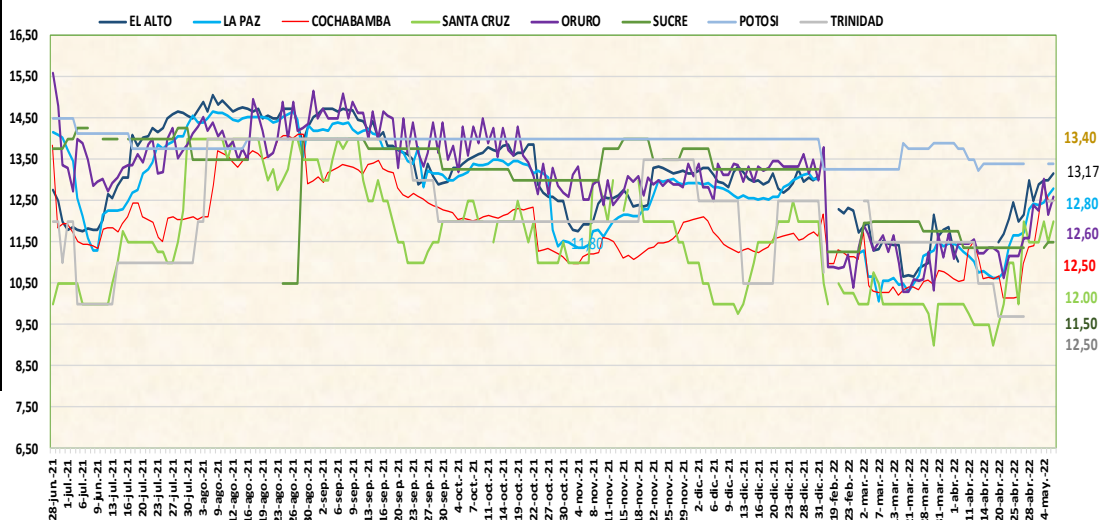

De acuerdo al reporte de esta jornada las ciudades de La Paz, Cochabamba, Santa Cruz, Oruro y El Alto sube el precio de la carne de pollo en las marcas SOFIA, IMBA y PIO RICO procedentes de Santa Cruz y Cochabamba debido a la nivelación de precios con Sofia.

**04 DE MAYO DE 2022**

## AZUCAR BLANCO – MARCAS

CIUDAD	LA BELGICA		UNAGRO		GUABIRÁ		SAN AURELIO		BERMEJO	
	Bs/qq	Bs/Kg	Bs/qq	Bs/Kg	Bs/qq	Bs/Kg	Bs/qq	Bs/Kg	Bs/qq	Bs/Kg
EI ALTO	n.i.o.	n.i.o.	n.i.o.	n.i.o.	n.i.o.	n.i.o.	190.00	4.13	n.i.o.	n.i.o.
LA PAZ	n.i.o.	n.i.o.	190.00	4.13	n.i.o.	n.i.o.	189.00	4.11	n.i.o.	n.i.o.
COCHABAMBA	185.00	4.02	192.50	4.18	217.50	4.73	185.00	4.02	n.i.o.	n.i.o.
SANTA CRUZ	n.i.o.	n.i.o.	n.i.o.	n.i.o.	n.i.o.	n.i.o.	180.00	3.91	n.i.o.	n.i.o.
ORURO	n.i.o.	n.i.o.	n.i.o.	n.i.o.	n.i.o.	n.i.o.	195.00	4.24	210.00	4.57
SUCRE	n.i.o.	n.i.o.	180.00	3.91	n.i.o.	n.i.o.	180.00	3.91	180.00	3.91
POTOSI	n.i.o.	n.i.o.	n.i.o.	n.i.o.	n.i.o.	n.i.o.	190.00	4.13	190.00	4.13
TRINIDAD	n.i.o.	n.i.o.	n.i.o.	n.i.o.	185.00	4.02	n.i.o.	n.i.o.	n.i.o.	n.i.o.

De acuerdo al reporte de esta jornada en comparación al día de ayer los precios del azúcar blanco se mantienen estables y un abastecimiento regular en todos los centros de abasto.

REFERENCIA:

Alza (Red) Baja (Verde) Se mantiene (Amarillo)

n.i.o.: No Ingreso Oferta

Fuente: OAP-MDRyT

## COMENTARIOS 2022

	<p><b>El Alto:</b> Papa huaycha de La Paz (Inquisivi, Aroma, Patacamaya), debido a los bajos volúmenes de ingreso, Durazno de La Paz (Sapahaqui) por la culminación de la temporada de cosecha, Papalisa roja de Cochabamba (Colomi), Banana de La Paz (Caranavi) por las variaciones de precio, Ajo desde Potosí (Tupiza) llegó con nuevos precios debido a que la cosecha ya pasó, Haba verde de La Paz (Achacachi) llegó con nuevos precios desde el lugar de procedencia a causa de las heladas registradas, Tomate perita de Cochabamba y Tarija por la llegada de frío invernal, Tomate perita Importado de Perú por las bajas importaciones que se presentan, Vainita blanca de La Paz (Illimani) por las bajas ofertas en el mercado, Carne de pollo entero eviscerado proveniente de Santa Cruz por la subida de precio de alimentos para pollos.</p>		<p><b>Oruro:</b> Carne de Pollo entero eviscerado de la marca IMBA y PIO RICO proveniente de Cochabamba debido a la competencia con otras agencias de pollos, Huevo de Primera de Cochabamba por la competencia entre puestos de ventas, Arroz de primera y Arroz económico y Azúcar blanco de Santa Cruz debido a la competencia entre puestos de ventas, mayorista, minoristas es muy variante el precio de mercado, Chuño de La Paz (Patacamaya), Maíz Blanco de Cochabamba debido a baja oferta en esta jornada, Arveja Verde de Cochabamba (Cocapata), La Paz (Inquisivi) y Oruro (Paria) por el cambio de residencia, Nabo de Oruro (Paria) porque llegó poca producción por ser últimas cosechas y temporadas de heladas, Vainita Blanca de Cochabamba, La Paz (Luribay) por cambio de residencia y por la variedad y calidad, Limón Tahití de Santa Cruz (Yapacaní) y limos sutil de La Paz (Alto Beni) y Santa Cruz (Yapacaní) por costo de transporte de su traslado, Manzana Red IMPORTADO de Argentina y Chile por los cuidados y costo de transporte contrato de personal para descargue y carguío, Papaya Salvietti de La Paz (Alto Beni) y Piña de La Paz (Alto Beni) y Cochabamba por costo de transporte para su traslado y por los cuidados que requiere en estas temporadas de helada.</p>
	<p>Ajón en vaina procedente de Sucre por las variaciones de precio Mandarina criolla, Naranja injerto de La Paz (Caranavi) debido que la época de producción y cosecha está en auge, Uva blanca de Tarija debido a la poca demanda en el mercado, Pejerrey de La Paz (Tiquina, Taraco, Copacabana) por la poca cantidad de demanda, Sábalo de Tarija (Villa Montes) por la competencia de ofertas en el mercado.</p>		<p>Fideo y maíz amarillo duro de Santa Cruz, Trigo pelado de Cochabamba debido a la competencia entre puestos de ventas y mercados, Papa huaycha de Cochabamba (Morochata/Tiraque) y La Paz (Inquisivi), papalisa Cáscara Roja de La Paz (Inquisivi) y Cochabamba y Pimentón de Cochabamba y La Paz (Luribay/Inquisivi) por la venta de los remanentes de los días anteriores de la misma manera, Cebolla Verde de Oruro (Paria) por la calidad y el daño que causó la helada, Mandarina Japonesa de Santa Cruz (Yapacaní), La Paz (Alto Beni) y Sandía de Santa Cruz (Saipina) por la temporada de cosecha y algunos remanentes.</p>
	<p><b>La Paz:</b> Papa holandesa de Perú por la nueva producción que está llegando al mercado, ajón en vaina importado de Perú por la variabilidad de precio en los puestos de venta, carne de pollo entero eviscerado de Santa Cruz y Cochabamba indican porque el alimento de pollo está incrementando.</p>		<p><b>Potosí:</b> tomate perita de Tarija, vainita blanca de Potosí (Betanzos) y Sucre, durazno de Tarija y Chuquisaca (Camargo), uva negra y uva blanca de Chuquisaca (Camargo) y Tarija por los bajos volúmenes de ingreso desde los lugares de producción al mercado y la culminación de su ciclo de productivo.</p>
	<p>papa huaycha de La Paz (Patacamaya), Cochabamba, papaya Salvietti de La Paz (Alto Beni) por la alta oferta que existe en el mercado, papalisa cáscara roja de La Paz (Sorata), uva negra de Tarija por la variabilidad de precios en los puestos de ventas.</p>		<p>papa desirée de Potosí (Betanzos), Chuquisaca (Culpina) y Tarija, maíz en choclo de Potosí (Betanzos) y Sucre, pimentón de Cochabamba por la buena calidad y los altos volúmenes en que llegó al mercado de los diferentes productos, Sandía de Santa Cruz de la Sierra por la variabilidad de precio que existe en el mercado por la gran oferta del producto al consumidor.</p>
	<p><b>Cochabamba:</b> Papa huaycha de Cochabamba (Vacas Tiraque, Morochata) debido a que llegó nuevo producto al mercado, Carne de Pollo entero eviscerado de Cochabamba por la variación de precio en el mercado, Cebolla verde de Cochabamba (Vinto), Locoto de Cochabamba (Corani) y Zapallo de Cochabamba (Pojo) y Santa Cruz (Comarapa) por ingreso de producto fresco a los mercados y de buena calidad a los mercados principales.</p>		<p><b>Sucre:</b> Cebolla verde de Potosí (Betanzos/Quivi quivi) y Chuquisaca (Sucre Álamos) a causa de las bajas temperaturas y los cambios climáticos como la helada, Arroz de segunda de Santa Cruz debido a los nuevos volúmenes de ingreso.</p>
	<p>Papalisa Cáscara Roja de Cochabamba (Tiraque) por el ingreso de diferentes procedencias, Limón Sutil de Cochabamba (Torotoro) y Santa Cruz (Yapacaní) por la variación de precio en el mercado, Papaya Salvietti de Cochabamba (Villa Tunari), Potosí (Torotoro) debido a los nuevos volúmenes de ingreso al mercado, Surubí de Cochabamba (Villa Tunari) porque hay variedad de carnes de pescado y de diferentes marcas en el mercado, Arveja verde de Santa Cruz (Saipina) y Cochabamba (Sacaba/Mizque) por ingreso de volúmenes altos a los mercados y de diferentes procedencias, Tomate perita de Santa Cruz (Saipina) y Cochabamba (Mizque) por ingreso de mucha variedad de producto y existencia de productos remanentes en los diferentes mercados.</p>		<p>Arveja de Chuquisaca (Culpina/Villa Redención Pampa) y Cochabamba (Mizque) a causa de los altos volúmenes de ingreso de las zonas productoras, Pimentón de Santa Cruz (Comarapa, Saipina) debido a la alta oferta y la baja demanda.</p>
	<p><b>Santa Cruz:</b> Haba verde de Cochabamba y Santa Cruz (Mairana) por la variabilidad de precios en el mercado, Vainita de Santa Cruz (Comarapa, Mairana) y carne de pollo marca SOFIA, MAIREÑO de Santa Cruz por los nuevos volúmenes se ingresó y por la buena calidad,</p>		
	<p>Arveja verde de Santa Cruz (Comarapa/Mairana) por los nuevos volúmenes de ingreso y para no tener pérdidas económicas ya que hay poca afluencia por la baja temperatura, Mandarina Japonesa de Santa Cruz (Yapacaní) y Cochabamba (Villa Tunari) por los altos volúmenes de ingreso.</p>		

REFERENCIA:

Alza Baja Se mantiene

n.i.o.: No Ingreso Oferta

Fuente: OAP-MDRyT