

BOLETIN DE PRECIOS



N.º 046

BOLETIN DIARIO DE PRECIOS MAYORISTA

Viernes, 06 de Mayo de 2022

PRODUCTOS Y SUS CARACTERISTICAS	UNIDAD	EI ALTO			LA PAZ			COCHABAMBA			SANTA CRUZ			ORURO			SUCRE			POTOSI			COBIJA			TRINIDAD		
		05-05-22	06-05-22	VAR%	05-05-22	06-05-22	VAR%	05-05-22	06-05-22	VAR%	05-05-22	06-05-22	VAR%	05-05-22	06-05-22	VAR%	05-05-22	06-05-22	VAR%	05-05-22	06-05-22	VAR%	05-05-22	06-05-22	VAR%			
TUBERCULOS - RAICES																												
Papa Desiree (Mediana)	@	38.75	38.75		41.85	41.85		33.33	33.33		34.00	34.00		36.25	36.25		32.00	32.00		28.75	28.75		n.i.o.	n.i.o.		47.50	47.50	
Papa Huaycha o Imilla (Mediana)	@	31.67	34.44	8.75	32.33	32.33		26.67	26.67		26.00	26.00		28.89	28.89		35.50	35.50		33.75	32.50	-3.70	70.00	57.50	-17.86	47.50	47.50	
Papa Holandesa (Mediana) IMPORTADO	@	48.00	48.00		63.75	63.75		n.i.o.	n.i.o.		n.i.o.	n.i.o.		n.i.o.	n.i.o.		n.i.o.	n.i.o.		n.i.o.	n.i.o.		60.00	50.00	-16.67	n.i.o.	n.i.o.	
Papalisa Cáscara Roja o Amarilla (Mediana)	@	27.78	24.44	-12.02	30.56	30.56		22.78	22.78		28.00	25.00	-10.71	26.11	26.11		32.27	32.27		75.00	75.00		n.i.o.	n.i.o.		51.75	51.75	
Yuca (Mediano - Grande)	Kg.	1.49	1.49		1.74	1.74		1.90	1.85	-2.63	1.30	1.30		2.61	2.61		2.43	2.43		1.63	1.63		2.61	2.61		2.72	2.72	
HORTALIZAS																												
Ajo	@	93.13	93.13		155.00	155.00		141.25	141.25		137.50	137.50		83.75	83.75		150.00	150.00		110.00	130.00	18.18	184.00	184.00		247.50	247.50	
Aji en Vaina	@	290.00	290.00		335.00	335.00		197.50	197.50		180.00	180.00		300.00	300.00		150.00	150.00		220.00	220.00		n.i.o.	n.i.o.		440.00	440.00	
Aji en Vaina IMPORTADO	BOLSA @	350.00	350.00		390.00	390.00		315.00	315.00		340.00	340.00		400.00	400.00		n.i.o.	n.i.o.		n.i.o.	n.i.o.		402.50	402.50		n.i.o.	n.i.o.	
Arveja Verde (Mediana)	@	94.38	100.00	5.95	70.00	80.00	14.29	53.13	45.00	15.30	50.00	50.00		70.00	60.00	-14.29	52.50	47.50	-9.52	85.00	80.00	-5.88	n.i.o.	115.00		110.00	110.00	
Cebolla Verde (sin clasificar)	Kg.	1.36	1.74	27.94	n.i.o.	1.59		2.00	2.17	8.50	3.48	3.48		n.i.o.	1.03		5.22	5.22		2.00	2.09	4.50	n.i.o.	n.i.o.		2.07	2.07	
Cebolla cabeza Roja (Mediana)	Kg.	1.74	1.84	5.75	2.17	1.81	-16.59	1.71	1.71		2.14	2.35	9.81	1.18	0.94	-20.34	1.74	1.74		1.74	1.74		n.i.o.	n.i.o.		2.96	2.96	
Cebolla cabeza Roja (Mediana) IMPORTADO	Kg.	n.i.o.	n.i.o.		n.i.o.	n.i.o.		n.i.o.	n.i.o.		n.i.o.	n.i.o.		n.i.o.	n.i.o.		n.i.o.	n.i.o.		n.i.o.	n.i.o.		3.48	2.85	-18.10	n.i.o.	n.i.o.	
Haba Verde Grande	@	29.17	30.00	2.85	25.00	30.00	20.00	28.33	28.33		32.50	35.00	7.69	27.50	23.75	-13.64	15.00	15.00		25.00	25.00		n.i.o.	92.00		132.00	132.00	
Locoto (Mediano)	Kg.	3.91	4.46	14.07	6.09	6.52	7.06	4.13	4.13		5.22	5.22		4.13	4.13		3.91	4.13	5.63	3.91	3.48	-11.00	n.i.o.	10.43		n.i.o.	n.i.o.	
Maíz Choclo (Mediano)	100 unid.	150.00	151.25	0.83	145.00	160.00	10.34	120.00	125.00	4.17	100.00	100.00		100.00	130.00	30.00	125.00	125.00		100.00	100.00		n.i.o.	n.i.o.		185.00	185.00	
Nabo (Mediano)	@	18.80	16.33	-13.14	24.44	24.44		14.03	16.67	18.82	40.00	40.00		13.33	13.33		18.33	16.67	-9.06	27.50	30.00	9.09	n.i.o.	90.00		n.i.o.	n.i.o.	
Pimentón Californiano (sin clasificar)	Kg.	6.52	6.96	6.75	4.57	5.22	14.22	3.70	3.70		2.17	2.17		4.35	4.35		2.61	2.83	8.43	3.04	3.04		n.i.o.	13.04		11.30	11.30	
Tomate Perita Híbrido (Mediano)	Kg.	2.71	2.77	2.21	3.35	3.52	5.07	2.53	2.64	4.35	2.64	2.64		2.44	2.44		2.42	2.64	9.09	3.08	2.86	-7.14	n.i.o.	n.i.o.		3.67	3.67	
Tomate Perita Híbrido (Mediano) IMPORTADO	Kg.	4.00	4.25	6.25	n.i.o.	n.i.o.		n.i.o.	n.i.o.		n.i.o.	n.i.o.		n.i.o.	n.i.o.		n.i.o.	n.i.o.		n.i.o.	n.i.o.		4.16	4.16		n.i.o.	n.i.o.	
Vainita Blanca Arbustiva (sin clasificar)	Kg.	4.13	3.04	-26.39	4.78	4.78		2.83	2.83		2.17	2.61	20.28	4.35	4.06	-6.67	2.39	2.61	9.21	2.61	2.61		10.00	10.00		10.98	10.98	
Zanahoria (sin clasificar)	Kg.	1.74	2.13	22.41	1.70	2.06	21.18	1.79	1.84	2.79	1.74	1.80	3.45	1.16	1.16		2.42	2.42		1.74	1.74		5.22	4.80	-8.05	4.30	4.30	
Zapallo .	Kg.	1.74	1.74		1.85	1.85		1.74	1.74		1.85	1.85		1.63	1.63		1.30	1.30		1.74	1.74		n.i.o.	3.50		3.70	3.70	

REFERENCIA:

■ Alza ■ Baja ■ Se mantiene

n.i.o.: No Ingreso Oferta

Fuente: OAP-MDRyT

PRECIOS MAYORISTA DE PRODUCTOS AGROPECUARIOS Y AGROINDUSTRIALES

PRODUCTOS Y SUS CARACTERISTICAS	UNIDAD	EI ALTO			LA PAZ			COCHABAMBA			SANTA CRUZ			ORURO			SUCRE			POTOSI			COBIJA			TRINIDAD		
		05-05-22	06-05-22	VAR%	05-05-22	06-05-22	VAR%	05-05-22	06-05-22	VAR%	05-05-22	06-05-22	VAR%	05-05-22	06-05-22	VAR%	05-05-22	06-05-22	VAR%	05-05-22	06-05-22	VAR%	05-05-22	06-05-22	VAR%	05-05-22	06-05-22	VAR%
FRUTAS																												
Banana Cavendish (Mediana)	100 unid.	27.67	27.67		32.50	32.50		37.50	37.50		23.00	23.00		27.00	27.33	1.22	25.00	25.50	2.00	30.00	30.00		n.i.o.	n.i.o.		41.67	41.67	
Damasco (Mediano)	100 unid.	n.i.o.	n.i.o.		n.i.o.	n.i.o.		n.i.o.	n.i.o.		n.i.o.	n.i.o.		n.i.o.	n.i.o.		n.i.o.	n.i.o.		n.i.o.	n.i.o.		n.i.o.	n.i.o.		n.i.o.	n.i.o.	
Durazno (Mediano)	100 unid.	80.00	80.00		65.00	65.00		n.i.o.	n.i.o.		n.i.o.	n.i.o.		n.i.o.	n.i.o.		n.i.o.	n.i.o.		60.00	60.00		n.i.o.	n.i.o.		n.i.o.	n.i.o.	
Durazno (Mediano) IMPORTADO	100 unid.	n.i.o.	n.i.o.		n.i.o.	n.i.o.		n.i.o.	n.i.o.		n.i.o.	n.i.o.		n.i.o.	n.i.o.		n.i.o.	n.i.o.		n.i.o.	n.i.o.		107.14	107.14		n.i.o.	n.i.o.	
Frutilla (sin clasificar)	CAJA 100 unid.	n.i.o.	n.i.o.		11.00	14.00	27.27	8.50	8.50		10.00	10.00		10.00	15.00	50.00	13.00	12.50	-3.85	n.i.o.	n.i.o.		n.i.o.	n.i.o.		n.i.o.	n.i.o.	
Limón Tahití (Mediano)	100 unid.	20.00	20.00		22.50	22.50		15.00	15.00		11.00	11.00		20.00	20.00		25.00	24.00	-4.00	25.00	25.00		60.00	60.00		33.48	33.48	
Limón Sutil (Mediano)	100 unid.	25.00	25.00		n.i.o.	42.50		28.00	28.00		20.00	20.00		20.00	23.67	18.35	15.50	15.50		20.00	20.00		n.i.o.	n.i.o.		30.80	30.80	
Mandarina Criolla (Mediana)	100 unid.	35.71	37.85	5.99	50.00	50.00		15.00	16.50	10.00	25.00	25.00		40.00	n.i.o.		n.i.o.	n.i.o.		n.i.o.	20.00		n.i.o.	60.00		n.i.o.	n.i.o.	
Mandarina Japonesa (Mediano - Grande)	100 unid.	26.50	26.50		25.00	25.00		22.50	22.50		15.00	15.00		25.00	25.00		30.00	30.00		30.00	30.00		n.i.o.	n.i.o.		40.00	40.00	
Manga Manzana (Mediana)	100 unid.	n.i.o.	n.i.o.		n.i.o.	n.i.o.		n.i.o.	n.i.o.		n.i.o.	n.i.o.		n.i.o.	n.i.o.		n.i.o.	n.i.o.		n.i.o.	n.i.o.		n.i.o.	n.i.o.		n.i.o.	n.i.o.	
Manga Manzana (Mediana) IMPORTADO	CAJA 100 unid.	n.i.o.	n.i.o.		n.i.o.	n.i.o.		n.i.o.	n.i.o.		n.i.o.	n.i.o.		428.57	428.57		n.i.o.	n.i.o.		n.i.o.	n.i.o.		562.50	562.50		n.i.o.	n.i.o.	
Manzana (Mediana)	100 unid.	n.i.o.	n.i.o.		n.i.o.	n.i.o.		n.i.o.	n.i.o.		n.i.o.	n.i.o.		37.50	37.50		n.i.o.	n.i.o.		n.i.o.	n.i.o.		184.00	184.00		n.i.o.	n.i.o.	
Manzana Red Delicious Mapleado (Mediana) IMPORTADO	100 unid.	158.33	158.33		200.00	200.00		125.00	135.00	8.00	200.00	200.00		165.00	165.00		152.00	152.00		160.00	160.00		n.i.o.	n.i.o.		150.00	150.00	
Naranja Injerto (Mediano)	100 unid.	25.00	25.00		30.00	30.00		20.00	20.00		n.i.o.	n.i.o.		30.00	30.00		29.00	29.00		n.i.o.	n.i.o.		60.00	60.00		40.00	40.00	
Naranja Criolla (Mediana)	100 unid.	25.00	27.50	10.00	30.00	30.00		20.00	19.00	-5.00	n.i.o.	n.i.o.		n.i.o.	n.i.o.		n.i.o.	n.i.o.		30.00	30.00		n.i.o.	n.i.o.		40.00	40.00	
Palta Bacon (Mediano)	100 unid.	460.00	460.00		600.00	560.00	-6.67	375.00	375.00		n.i.o.	n.i.o.		400.00	400.00		240.00	245.00	2.08	250.00	250.00		n.i.o.	n.i.o.		195.00	195.00	
Papaya Salviotti (Mediana)	100 unid.	600.00	600.00		520.00	480.00	-7.69	320.00	305.00	-4.69	400.00	400.00		513.33	513.33		400.00	400.00		650.00	650.00		500.00	500.00		575.00	575.00	
Piña Pucallpa (Mediana)	100 unid.	1016.67	1016.67		1200.00	1200.00		425.00	405.00	-4.71	700.00	700.00		1240.00	1240.00		1200.00	1200.00		850.00	800.00	-5.88	n.i.o.	n.i.o.		750.00	750.00	
Plátano (Mediano)	100 unid.	40.00	40.00		40.00	40.00		26.50	26.50		22.00	22.00		50.00	55.00	10.00	30.00	30.00		40.00	40.00		n.i.o.	100.00		25.00	25.00	
Sandía (Mediano)	Kg.	2.17	2.17		2.72	2.72		3.37	3.37		2.17	2.17		2.55	2.55		3.26	3.26		2.15	2.15		n.i.o.	n.i.o.		2.45	2.45	
Toronja Ruby Red (Mediana)	100 unid.	80.00	80.00		65.00	70.00	7.69	55.00	55.00		45.00	45.00		95.00	95.00		80.00	80.00		n.i.o.	90.00		70.00	70.00		45.00	45.00	
Uva Negra	Kg.	8.26	8.26		17.39	17.39		7.83	8.04	2.68	n.i.o.	10.87		n.i.o.	n.i.o.		6.52	6.52		4.78	4.78		n.i.o.	n.i.o.		n.i.o.	n.i.o.	
Uva Blanca	Kg.	5.22	5.22		5.65	5.65		6.74	6.96	3.26	4.78	5.65	18.20	n.i.o.	n.i.o.		5.65	5.22	-7.61	4.78	4.78		n.i.o.	n.i.o.		n.i.o.	n.i.o.	
Uva Negra IMPORTADO	Kg.	n.i.o.	n.i.o.		n.i.o.	n.i.o.		n.i.o.	n.i.o.		n.i.o.	n.i.o.		6.52	6.52		n.i.o.	n.i.o.		n.i.o.	n.i.o.		14.78	14.78		n.i.o.	n.i.o.	
Uva Blanca IMPORTADO	Kg.	n.i.o.	n.i.o.		n.i.o.	n.i.o.		n.i.o.	n.i.o.		n.i.o.	n.i.o.		6.52	6.52		n.i.o.	n.i.o.		n.i.o.	n.i.o.		20.00	20.00		n.i.o.	n.i.o.	
CARNES - HUEVOS																												
Carne de Pollo entero eviscerado	Kg.	13.46	13.17	-2.15	12.93	13.10	1.31	12.50	12.55	0.40	12.50	13.00	4.00	14.10	13.40	-4.96	11.50	12.00	4.35	13.35	13.35		16.50	16.50		12.50	12.50	
Carne de cerdo en gancho	Kg.	18.00	18.00		19.00	19.00		18.00	18.00		14.00	14.00		21.00	21.00		17.00	17.00		20.00	20.00		24.00	24.00		16.25	16.25	
Carne de res en gancho	Kg.	22.75	22.75		22.75	22.75		22.75	22.75		18.00	18.00		24.00	24.00		24.00	24.00		25.00	25.00		24.00	24.00		18.00	18.00	
Huevo (Primera Calidad)	unid.	0.68	0.68		0.70	0.70		0.59	0.59		0.63	0.63		0.65	0.65		0.60	0.60		0.68	0.68		n.i.o.	n.i.o.		0.54	0.54	
Pacú	Kg.	n.i.o.	n.i.o.		29.00	29.00		20.00	20.00		26.00	26.00		27.00	27.00		24.00	24.00		n.i.o.	n.i.o.		n.i.o.	n.i.o.		30.00	30.00	
Pejerrey	Kg.	41.74	42.61	2.08	n.i.o.	n.i.o.		n.i.o.	n.i.o.		n.i.o.	n.i.o.		30.87	30.87		n.i.o.	n.i.o.		n.i.o.	n.i.o.		n.i.o.	n.i.o.		n.i.o.	n.i.o.	
Sabalo	Kg.	12.00	12.50	4.17	n.i.o.	n.i.o.		15.50	15.50		n.i.o.	n.i.o.		n.i.o.	n.i.o.		21.00	21.00		n.i.o.	n.i.o.		n.i.o.	n.i.o.		n.i.o.	n.i.o.	
Sabalo - IMPORTADO	Kg.	16.50	16.00	-3.03	n.i.o.	n.i.o.		17.00	17.00		16.50	16.50		15.50	15.50		19.00	19.00		n.i.o.	15.00		n.i.o.	n.i.o.		n.i.o.	n.i.o.	
Surubí	Kg.	n.i.o.	n.i.o.		29.00	29.00		32.00	32.00		59.00	59.00		35.00	35.00		35.00	35.00		n.i.o.	n.i.o.		n.i.o.	n.i.o.		29.50	29.50	
Trucha	Kg.	27.83	27.83		30.43	30.43		33.04	33.04		n.i.o.	n.i.o.		34.78	34.78		n.i.o.	n.i.o.		n.i.o.	n.i.o.		n.i.o.	n.i.o.		n.i.o.	n.i.o.	

REFERENCIA:

■ Alza ■ Baja ■ Se mantiene

n.i.o.: No Ingreso Oferta

Fuente: OAP-MDRyT

PRECIOS MAYORISTA DE PRODUCTOS AGROPECUARIOS Y AGROINDUSTRIALES

PRODUCTOS Y SUS CARACTERISTICAS	UNIDAD	EI ALTO			LA PAZ			COCHABAMBA			SANTA CRUZ			ORURO			SUCRE			POTOSI			COBIJA			TRINIDAD		
		05-05-22	06-05-22	VAR%	05-05-22	06-05-22	VAR%	05-05-22	06-05-22	VAR%	05-05-22	06-05-22	VAR%	05-05-22	06-05-22	VAR%	05-05-22	06-05-22	VAR%	05-05-22	06-05-22	VAR%	05-05-22	06-05-22	VAR%	05-05-22	06-05-22	VAR%
GRANOS - AGROINDUSTRIALES																												
Aceite vegetal envasado	BIDON 900 cc.	n.i.o.	n.i.o.		11.25	11.25		10.95	10.95		10.83	10.83		12.00	12.00		10.42	10.42		11.17	11.17		12.08	12.08		10.00	10.00	
Aceite vegetal a granel	Lt.	10.75	10.75		10.50	10.50		10.63	10.63		10.25	10.25		10.50	10.50		9.30	n.i.o.		9.75	9.75		n.i.o.	n.i.o.		n.i.o.	n.i.o.	
Aceite vegetal envasado IMPORTADO	BIDON 900 cc.	9.68	9.68		9.36	9.36		9.00	9.00		9.56	9.56		9.63	9.63		8.10	8.10		9.00	9.00		13.50	13.50		10.50	10.50	
Amaranto	46 Kg.	n.i.o.	n.i.o.		n.i.o.	n.i.o.		n.i.o.	n.i.o.		n.i.o.	n.i.o.		n.i.o.	n.i.o.		400.00	400.00		n.i.o.	n.i.o.		n.i.o.	n.i.o.		n.i.o.	n.i.o.	
Arroz de primera	qq.	288.33	288.33		285.00	285.00		260.00	260.00		260.00	260.00		310.00	310.00		280.00	280.00		250.00	250.00		n.i.o.	n.i.o.		199.00	199.00	
Arroz económico	qq.	220.00	220.00		225.00	225.00		200.00	200.00		180.00	180.00		200.00	195.00	-2.50	180.00	180.00		180.00	180.00		n.i.o.	n.i.o.		150.00	150.00	
Arroz de segunda	qq.	265.00	265.00		267.50	267.50		232.50	232.50		225.00	225.00		250.00	250.00		225.00	225.00		220.00	220.00		n.i.o.	n.i.o.		170.00	170.00	
Arroz de primera IMPORTADO	qq.	200.00	200.00		210.00	210.00		210.83	210.83		283.67	283.67		n.i.o.	n.i.o.		n.i.o.	n.i.o.		234.60	234.60		268.33	268.33		n.i.o.	n.i.o.	
Azúcar blanco	qq.	190.00	190.00		189.00	189.00		185.00	185.00		180.00	180.00		190.00	190.00		180.00	180.00		190.00	190.00		n.i.o.	n.i.o.		185.00	185.00	
Azúcar blanco IMPORTADO	SACO qq.	n.i.o.	n.i.o.		n.i.o.	n.i.o.		n.i.o.	n.i.o.		n.i.o.	n.i.o.		n.i.o.	n.i.o.		165.60	165.60		n.i.o.	n.i.o.		253.00	253.00		n.i.o.	n.i.o.	
Café molido	Kg.	44.00	44.00		46.00	46.00		38.50	38.50		48.00	48.00		n.i.o.	n.i.o.		54.00	54.00		45.00	45.00		n.i.o.	n.i.o.		n.i.o.	n.i.o.	
Café en grano (Mediano)	qq.	2300.00	2300.00		2116.00	2116.00		3795.00	3795.00		n.i.o.	n.i.o.		n.i.o.	n.i.o.		n.i.o.	n.i.o.		n.i.o.	n.i.o.		n.i.o.	n.i.o.		n.i.o.	n.i.o.	
Cebada en grano	@	50.00	50.00		48.00	48.00		44.38	44.38		n.i.o.	n.i.o.		47.50	47.50		60.00	60.00		48.00	48.00		n.i.o.	n.i.o.		n.i.o.	n.i.o.	
Charque de llama	Kg.	60.91	60.91		63.64	63.64		77.50	77.50		n.i.o.	n.i.o.		150.00	150.00		180.00	180.00		100.00	100.00		n.i.o.	n.i.o.		n.i.o.	n.i.o.	
Chuíño (Mediano)	qq.	320.00	320.00		360.00	360.00		305.00	305.00		320.00	320.00		400.00	360.00	-10.00	480.00	480.00		440.00	440.00		n.i.o.	n.i.o.		n.i.o.	n.i.o.	
Fideo	@	77.00	77.50	0.65	76.50	76.50		72.50	72.50		78.00	78.00		80.00	80.00		85.00	85.00		80.00	80.00		100.00	100.00		78.00	78.00	
Frejol Negro (Mediano)	qq.	370.00	370.00		410.00	410.00		295.00	295.00		270.00	270.00		n.i.o.	n.i.o.		320.00	320.00		n.i.o.	n.i.o.		n.i.o.	n.i.o.		n.i.o.	n.i.o.	
Girasol (Pequeño color café rayado)	qq.	n.i.o.	n.i.o.		640.00	640.00		475.00	475.00		400.00	400.00		n.i.o.	n.i.o.		560.00	560.00		n.i.o.	n.i.o.		n.i.o.	n.i.o.		n.i.o.	n.i.o.	
Harina blanca	46 Kg.	214.67	214.67		209.56	209.56		209.30	209.30		220.80	220.80		n.i.o.	n.i.o.		220.00	220.00		n.i.o.	n.i.o.		248.40	248.40		216.20	216.20	
Harina blanca IMPORTADO	SACO 46 Kg.	202.40	202.40		197.80	197.80		207.00	216.20	4.44	211.60	211.60		184.00	184.00		193.20	193.20		200.00	200.00		268.33	268.33		211.60	211.60	
Leche fluida	BIDON 946 ml.	5.60	5.60		5.70	5.70		5.40	5.40		5.70	5.70		5.90	5.90		5.40	5.40		5.70	5.70		n.i.o.	n.i.o.		6.40	6.40	
Leche en polvo	LATA 2500 grs.	150.00	150.00		145.00	145.00		120.45	120.45		119.32	119.32		150.00	150.00		150.00	150.00		160.00	160.00		126.09	126.09		141.45	141.45	
Manteca de cerdo IMPORTADO	LATA 17 Kg.	250.00	250.00		n.i.o.	n.i.o.		237.50	237.50		292.19	292.19		n.i.o.	n.i.o.		255.00	255.00		235.00	235.00		n.i.o.	n.i.o.		n.i.o.	n.i.o.	
Manteca vegetal	CAJA 17 Kg.	265.63	265.63		257.66	257.66		262.97	262.97		265.63	265.63		283.33	283.33		262.97	262.97		260.31	260.31		n.i.o.	n.i.o.		235.00	235.00	
Maní con cáscara rojo	qq.	380.00	380.00		400.00	400.00		340.00	340.00		270.00	270.00		480.00	480.00		355.00	355.00		420.00	420.00		n.i.o.	n.i.o.		n.i.o.	n.i.o.	
Maíz Blanco (Grande)	qq.	440.00	440.00		535.00	535.00		475.00	475.00		500.00	500.00		435.00	435.00		520.00	520.00		320.00	320.00		n.i.o.	n.i.o.		n.i.o.	n.i.o.	
Maíz amarillo duro	qq.	123.00	123.00		140.00	140.00		115.00	130.00	13.04	110.00	110.00		140.00	140.00		100.00	100.00		140.00	140.00		125.00	125.00		85.00	85.00	
Maíz amarillo duro IMPORTADO	qq.	n.i.o.	n.i.o.		n.i.o.	n.i.o.		n.i.o.	n.i.o.		n.i.o.	n.i.o.		n.i.o.	n.i.o.		n.i.o.	n.i.o.		n.i.o.	n.i.o.		n.i.o.	n.i.o.		n.i.o.	n.i.o.	
Quínoa Real	qq.	430.00	425.00	-1.16	645.00	645.00		485.00	457.50	-5.67	510.00	510.00		675.00	675.00		480.00	480.00		600.00	600.00		n.i.o.	n.i.o.		n.i.o.	n.i.o.	
Sorgo	qq.	110.00	110.00		140.00	140.00		112.50	130.00	15.56	110.00	110.00		n.i.o.	n.i.o.		80.00	80.00		130.00	130.00		n.i.o.	n.i.o.		n.i.o.	n.i.o.	
Soya en grano	qq.	210.00	210.00		280.00	280.00		n.i.o.	n.i.o.		180.00	180.00		n.i.o.	n.i.o.		240.00	240.00		n.i.o.	n.i.o.		n.i.o.	n.i.o.		n.i.o.	n.i.o.	
Sésamo (Escobero)	qq.	n.i.o.	n.i.o.		n.i.o.	n.i.o.		n.i.o.	n.i.o.		400.00	400.00		n.i.o.	n.i.o.		480.00	480.00		n.i.o.	n.i.o.		n.i.o.	n.i.o.		n.i.o.	n.i.o.	
Trigo en grano	qq.	n.i.o.	n.i.o.		200.00	200.00		300.00	300.00		n.i.o.	n.i.o.		n.i.o.	n.i.o.		200.00	200.00		190.00	190.00		n.i.o.	n.i.o.		n.i.o.	n.i.o.	
Trigo pelado	qq.	325.00	325.00		355.00	355.00		340.00	340.00		320.00	320.00		340.00	340.00		355.00	355.00		320.00	320.00		n.i.o.	n.i.o.		n.i.o.	n.i.o.	
Tunta	qq.	820.00	820.00		910.00	910.00		485.00	485.00		645.00	645.00		n.i.o.	n.i.o.		n.i.o.	n.i.o.		n.i.o.	n.i.o.		n.i.o.	n.i.o.		n.i.o.	n.i.o.	
Tunta . IMPORTADO	50 Kg.	1000.00	1000.00		1206.52	1206.52		910.00	910.00		n.i.o.	n.i.o.		850.00	823.33	-3.14	n.i.o.	n.i.o.		n.i.o.	n.i.o.		n.i.o.	n.i.o.		n.i.o.	n.i.o.	

REFERENCIA:

■ Alza ■ Baja ■ Se mantiene

n.i.o.: No Ingreso Oferta

Fuente: OAP-MDRyT

PRECIOS MAYORISTAS DE LA CARNE DE POLLO ENTERO EVISCERADO Y AZÚCAR BLANCO

06 DE MAYO DE 2022

CARNE DE POLLO — AGENCIA

CIUDAD	SOFÍA	IMBA	ALG	PIO RICO	PROMEDIO
EI ALTO	13.50	13.00	n.i.o.	13.00	13,17
LA PAZ	12.75	13.65	n.i.o.	12.90	13,10
COCHABAMBA	12.84	12.60	n.i.o.	12.20	12,55
SANTA CRUZ	13.00	n.i.o.	n.i.o.	n.i.o.	13,00
ORURO	15.00	13.20	n.i.o.	12.00	13,40
SUCRE	11.50	11.50	n.i.o.	n.i.o.	11,50
POTOSI	n.i.o.	13.30	13.50	n.i.o.	13,40
TRINIDAD	12.50	n.i.o.	n.i.o.	n.i.o.	12,50

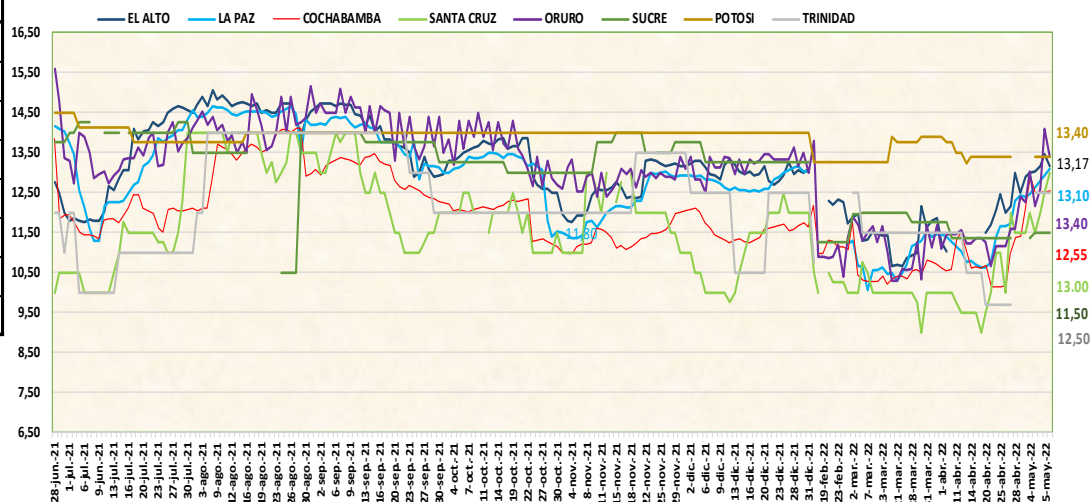

De acuerdo al reporte de esta jornada en las ciudades de La Paz Cochabamba y Santa Cruz sube el precio de la carne de pollo de las marcas SOFIA, IMBA y PIO RICO debido a la especulación a causa del incremento en el alimento de para pollo, baja el precio en la ciudad de El Alto y La Paz debido a los nuevos volúmenes de ingreso.

06 DE MAYO DE 2022

AZUCAR BLANCO – MARCAS

CIUDAD	LA BELGICA		UNAGRO		GUABIRÁ		SAN AURELIO		BERMEJO	
	Bs/qq	Bs/Kg	Bs/qq	Bs/Kg	Bs/qq	Bs/Kg	Bs/qq	Bs/Kg	Bs/qq	Bs/Kg
EI ALTO	n.i.o.	n.i.o.	n.i.o.	n.i.o.	n.i.o.	n.i.o.	190.00	4.13	n.i.o.	n.i.o.
LA PAZ	n.i.o.	n.i.o.	190.00	4.13	n.i.o.	n.i.o.	189.00	4.11	n.i.o.	n.i.o.
COCHABAMBA	185.00	4.02	192.50	4.18	217.50	4.73	185.00	4.02	n.i.o.	n.i.o.
SANTA CRUZ	n.i.o.	n.i.o.	n.i.o.	n.i.o.	n.i.o.	n.i.o.	180.00	3.91	n.i.o.	n.i.o.
ORURO	n.i.o.	n.i.o.	n.i.o.	n.i.o.	n.i.o.	n.i.o.	190.00	4.13	205.00	4.46
SUCRE	n.i.o.	n.i.o.	180.00	3.91	n.i.o.	n.i.o.	180.00	3.91	180.00	3.91
POTOSI	n.i.o.	n.i.o.	n.i.o.	n.i.o.	n.i.o.	n.i.o.	190.00	4.13	190.00	4.13
TRINIDAD	n.i.o.	n.i.o.	n.i.o.	n.i.o.	185.00	4.02	n.i.o.	n.i.o.	n.i.o.	n.i.o.

De acuerdo al reporte de esta jornada en la ciudad de Oruro registra una leve baja el precio el precio del azúcar blanco de la marca BERMEJO debido al alto stock del producto en los centros de abasto.

REFERENCIA:

Alza (Red) Baja (Green) Se mantiene (Yellow)

n.i.o.: No Ingreso Oferta

Fuente: OAP-MDRyT

COMENTARIOS 2022

	<p>El Alto: Papa huaycha de La Paz (Inquisivi, Luribay), Arveja verde de La Paz (Achacachi, Illimani, Sorata), Haba verde de La Paz (Achacachi, Sorata) por la llegada de los nuevos y bajos volúmenes de ingreso mercado a causa de los bajos rendimientos en la cosecha en sectores productores por el ingreso de la helada, Cebolla verde de La Paz (Sapahaqui) por los bajos volúmenes de ingreso al mercado, Cebolla cabeza roja de Chuquisaca (Culpina), Oruro debido al ingreso con precios determinados desde el lugar de procedencia, Locoto de Cochabamba (Colomi) y La Paz (Illimani), Pimentón californiano de La Paz (Illimani y Sorata), Tomate perita de Tarija por ser productos frescos que llegaron al mercado con los nuevos precios desde su lugar de procedencia, Zanahoria de Oruro, La Paz (Vizcachani), Pejerrey de La Paz (Taraco, Tiquina) y Sábalo de Tarija (Villa montes) por la baja ofertas, Mandarina criolla, Naranja criolla de La Paz (Caranavi) por las variaciones de precios entre sectores productoras, fideo de Santa Cruz por las variaciones de precios en el mercado, Tomate IMPORTADO que ingresa del vecino país PERU por las bajas importaciones desde su lugar de procedencia, maíz choclo de La Paz (Palca/illimani) por la culminación de cosecha de la ciudad de Cochabamba.</p>		<p>Santa Cruz: Cebolla roja procedente de Chuquisaca (Culpina), Oruro (Paria) , Cochabamba (Mizque), haba verde de Cochabamba y Santa Cruz (Mairana) por los nuevos volúmenes de ingreso al mercado, vainita blanca desde Santa Cruz (Mairana, Comarapa) debido a las bajas temperaturas registradas lo cual no dejó cosechar, zanahoria procedente de Oruro (Paria) por la alta demanda ya que esta jornada es día de feria, uva blanca y uva negra por los nuevos volúmenes de ingreso dado que este producto se encuentra en la finalización de la temporada, Carne de pollo marca SOFIA sufrió un incremento de precio debido a la alza de precio de Maíz Amarillo duro en los mercados de ventas.</p>
	<p>Papalisa cascara roja de Cochabamba (Colomi) por la alta oferta en el mercado, Vainita blanca de La Paz (Illimani) por las buenas cosechas desde las zonas productoras, Carne de pollo entero eviscerado de las SOFIA, PIO RICO procedente de Santa Cruz y Cochabamba esta jornada se registra nuevos ingresos y la comercialización de producto remanente, Sábalo IMPORTADO del vecino país de Argentina debido a la competencia de ofertas con el producto nacional sábalo procedente de Tarija (Villamontes), Quinua real de La Paz (Calamarca) debido al tamaño del producto ya que este mes se encuentran en temporada de cosecha.</p>		<p>La papalisa procedente de Cochabamba (Pojo) debido a los nuevos volúmenes de ingreso durante esta jornada por ser día de feria.</p>
	<p>La Paz: Arveja verde de La Paz (Palca/illimani),Cochabamba, haba verde de La Paz (Palca , Achacachi), maíz choclo de La Paz (illimani), Cochabamba (Cliza), tomate perita de Cochabamba, La Paz (illimani, Luribay) y zanahoria de La Paz (Vizcachani) Oruro (paria) debido a nuevos volúmenes de ingreso con precios determinados, locoto de Cochabamba, La Paz (Coroico), frutilla de Cochabamba (Colomi) por la variabilidad de precios en los puestos de venta, pimentón de Cochabamba y La Paz (illimani), toronja de La Paz (alto Beni), Beni por la entrada de nuevas procedencias del producto al mercado, carne de pollo entero eviscerado de las marcas IMBA procedente de Cochabamba por la alza en el precio del alimento de pollo.</p>		<p>Oruro: Banana Cavendish de La Paz (Alto Beni), Cochabamba y Frutilla de santa cruz (Comarapa) y Cochabamba (Colomi) por los cuidados que requiere en estas temporadas de helada, Limón Sutil de santa cruz (Yapacaní) y La Paz (Alto Beni), plátano de La Paz (Alto Beni) por los bajos volúmenes de ingreso desde su lugar de procedencia, maíz choclo de Cochabamba y La Paz (Inquisivi) por las ultimas cosechas por la temporada de helada.</p>
	<p>cebolla cabeza roja que ingresa desde Chuquisaca (Culpina), Oruro, palta Bacon procedente de Santa Cruz por la variabilidad de precios en los puestos de venta, papaya Salvietti de La Paz (alto Beni) por la alta producción que existe desde el lugar de procedencia.</p>		<p>Arveja Verde de Cochabamba y La Paz (Inquisivi), Haba Verde de Cochabamba y La Paz (Luribay) y Vainita Blanca de Cochabamba y La Paz (Luribay) por ser remanentes de los días anteriores y temporada de cosecha en el valle, Cebolla cabeza Roja de Oruro (Paria) y Chuquisaca (Culpina) por cambio de residencia y por las temporadas de helada que existe riesgo de pérdidas y por las ultimas cosechas en Municipio de Soracachi, Carne de Pollo entero eviscerado de Cochabamba y santa cruz por la mayor oferta en esta jornada se puede decir que el pollo Sofia está llegando en menor cantidad al mercado, Arroz económico de santa cruz, Chuño de La Paz (Patacamaya) y Tunta IMPORTADO de Perú por la competencia entre puestos de ventas, mercados principales.</p>
	<p>Cochabamba: Cebolla verde procedente de Cochabamba (Vinto) debido a los bajos volúmenes de ingreso, Maíz choclo de Santa Cruz (Comarapa/Manzanal) por la finalización de cosecha desde Cochabamba generando baja oferta en el mercados, Nabo de Oruro y Cochabamba (Capinota), Zanahoria de Oruro (paria) Cochabamba (Capinota) por ingreso de producto fresco a los distintos mercados, Tomate perita de santa cruz (Saipina) y Cochabamba (Mizque) por variación de mercados (puestos), Harina blanca IMPORTADO de Argentina, Manzana Red Delicious Mapleado IMPORTADO de Argentina, Chile por variación de precio en los mercados, Maíz amarillo duro y sorgo de Santa cruz por ingreso del producto en poca cantidad a los mercados, Mandarina Criolla de Cochabamba (Villa Tunari) y santa cruz (Yapacani) debido a los nuevos volúmenes de ingreso de producto nuevo de mejor calidad, Uva Negra y uva blanca (Tarija) por el ingreso de volúmenes bajos del producto causa de los bajos rendimientos, Carne de Pollo entero eviscerado de Cochabamba por alza de precios por alimentos de pollos.</p>		<p>Potosí: ajo de potosí (Tupiza), Chuquisaca (Culpina) y Tarija, cebolla cabeza verde de potosí (Betanzos), nabo de Cochabamba por los bajos volúmenes de ingreso desde su lugar de producción al mercado a causa de las heladas registradas estos días.</p>
	<p>Arveja verde de Santa Cruz (Saipina) , Cochabamba (Sacaba-Mizque) debido a los altos volúmenes de ingreso a los mercados principales y por existencia de productos remanentes, Quinua real de Oruro (Salinas de Garcí de Mendoza/Caracollo) por temporada de cosecha e ingreso de variedad de productos a los mercados, Yuca de Cochabamba (Villa Tunari) por ingreso en gran cantidad al mercado, Naranja Criolla y piña de Cochabamba (Villa Tunari), Papaya Salvietti (Villa Tunari /Torotoro), por el ingreso de nuevos productos frescos en el mercado.</p>		<p>papa huaycha de potosí (Betanzos/Ravelo), Cochabamba (Tiraque) por la variabilidad de precio que existe en el mercado por la gran oferta del producto al consumidor, Arveja de Tarija, Chuquisaca (Culpina) y Potosí (Ckochas), locoto de Cochabamba (Colomi), tomate perita de (Tarija), piña Pucallpa de Santa Cruz de la Sierra (Pampa Grande) por la buena calidad y los altos volúmenes de ingreso al mercado.</p>
	<p>Sucre: Locoto de Cochabamba debido a la variabilidad de precios y la buena oferta, Pimentón de Santa Cruz (Comarapa, Saipina) a causa de la alta demanda y la buena calidad del producto, Tomate de Tarija y Cochabamba (Mizque), Vainita de Santa Cruz (Comarapa) y Chuquisaca (Sucre Valle) debido a que hubo nuevos volúmenes de ingreso de las zonas productoras, Banana de Cochabamba (Villa Tunari) y Palta de Cochabamba (Villa Tunari) y Santa Cruz a causa de la variabilidad de precios en los puestos de venta.</p>		<p>Cobija Papa (milla) procedente de La Paz, zanahoria de la Paz, Papa holandesa y cebolla de Perú debido al ingreso de producto nuevo al mercado, Huevo IMPORTADO que ingresa del vecino país Brasil debido al ingreso con precios determinados desde el lugar de procedencia.</p>

REFERENCIA:

Alza Baja Se mantiene

n.i.o.: No Ingreso Oferta

Fuente: OAP-MDRyT