

BOLETIN DE PRECIOS

N.º 050

BOLETIN DIARIO DE PRECIOS MAYORISTA

Miércoles, 11 de Mayo de 2022

PRODUCTOS Y SUS CARACTERISTICAS	UNIDAD	EI ALTO			LA PAZ			COCHABAMBA			SANTA CRUZ			ORURO			SUCRE			POTOSI			COBIJA			TRINIDAD		
		10-05-22	11-05-22	VAR%	10-05-22	11-05-22	VAR%	10-05-22	11-05-22	VAR%	10-05-22	11-05-22	VAR%	10-05-22	11-05-22	VAR%	10-05-22	11-05-22	VAR%	10-05-22	11-05-22	VAR%	10-05-22	11-05-22	VAR%	10-05-22	11-05-22	VAR%
TUBERCULOS - RAICES																												
Papa Desiree (Mediana)	@	38.75	40.87	5.47	41.48	41.48		33.33	34.44	3.33	34.00	33.50	-1.47	36.25	36.25		32.00	32.00		30.00	28.75	-4.17	n.i.o.	n.i.o.		47.50	47.50	
Papa Huaycha o Imilla (Mediana)	@	32.64	30.00	-8.09	32.33	32.33		25.83	26.11	1.08	26.00	26.00		30.83	30.37	-1.49	33.50	33.50		36.25	35.00	-3.45	65.00	65.00		46.50	46.50	
Papa Holandesa (Mediana) IMPORTADO	@	50.00	50.00		63.75	63.75		n.i.o.	n.i.o.		n.i.o.	n.i.o.		n.i.o.	n.i.o.		n.i.o.	n.i.o.		n.i.o.	n.i.o.		55.00	55.00		n.i.o.	n.i.o.	
Papalisa Cáscara Roja o Amarilla (Mediana)	@	24.44	24.44		32.50	35.00	7.69	23.89	23.89		30.00	30.00		26.11	23.89	-8.50	31.82	31.82		60.00	60.00		n.i.o.	n.i.o.		51.75	51.75	
Yuca (Mediano - Grande)	Kg.	1.49	1.52	2.01	1.85	1.85		1.85	1.85		1.30	1.30		2.61	2.39	-8.43	2.46	2.46		1.52	1.52		2.61	2.61		2.72	2.72	
HORTALIZAS																												
Ajo	@	93.13	102.50	10.06	155.00	155.00		141.25	141.25		137.50	137.50		86.25	86.25		155.00	155.00		140.00	140.00		184.00	184.00		247.50	247.50	
AjÍ en Vaina	@	290.00	290.00		335.00	335.00		197.50	197.50		180.00	180.00		300.00	350.00	16.67	150.00	155.00	3.33	210.00	210.00		n.i.o.	n.i.o.		440.00	440.00	
AjÍ en Vaina IMPORTADO	BOLSA @	350.00	313.33	-10.48	400.00	400.00		350.00	350.00		340.00	340.00		400.00	445.00	11.25	n.i.o.	n.i.o.		n.i.o.	n.i.o.		402.50	402.50		n.i.o.	n.i.o.	
Arveja Verde (Mediana)	@	92.50	83.33	-9.91	80.00	80.00		36.25	36.25		35.00	40.00	14.29	60.00	60.00		47.50	47.50		75.00	70.00	-6.67	115.00	115.00		110.00	110.00	
Cebolla Verde (sin clasificar)	Kg.	1.52	1.63	7.24	n.i.o.	n.i.o.		2.52	2.61	3.57	3.48	3.48		1.14	n.i.o.		3.91	3.48	-11.00	2.00	1.91	-4.50	n.i.o.	n.i.o.		2.07	2.07	
Cebolla cabeza Roja (Mediana)	Kg.	1.88	2.06	9.57	1.99	2.26	13.57	1.83	2.80	53.01	2.61	2.61		1.85	1.85		2.39	2.39		1.74	1.85	6.32	n.i.o.	n.i.o.		3.48	3.48	
Cebolla cabeza Roja (Mediana) IMPORTADO	Kg.	n.i.o.	3.65		n.i.o.	n.i.o.		n.i.o.	n.i.o.		n.i.o.	n.i.o.		n.i.o.	n.i.o.		n.i.o.	n.i.o.		n.i.o.	n.i.o.		3.48	3.48		n.i.o.	n.i.o.	
Haba Verde Grande	@	28.33	30.00	5.89	30.00	30.00		30.00	25.00	-16.67	25.00	25.00		30.94	31.92	3.17	23.89	23.89		25.00	25.00		92.00	92.00		132.00	132.00	
Locoto (Mediano)	Kg.	4.89	4.89		6.52	6.52		3.91	4.57	16.88	5.22	5.65	8.24	4.43	4.43		4.35	4.35		3.04	2.61	-14.14	13.04	13.04		n.i.o.	n.i.o.	
Maíz Choclo (Mediano)	100 unid.	163.00	171.42	5.17	135.00	135.00		127.00	130.00	2.36	100.00	100.00		130.00	120.00	-7.69	125.00	125.00		110.00	110.00		n.i.o.	n.i.o.		185.00	185.00	
Nabo (Mediano)	@	15.00	15.00		24.44	24.44		15.42	13.33	-13.55	40.00	40.00		15.00	15.00		20.00	20.00		30.00	30.00		90.00	90.00		n.i.o.	n.i.o.	
Pimentón Californiano (sin clasificar)	Kg.	6.96	6.96		5.65	5.65		3.26	3.04	-6.75	2.17	2.17		4.91	4.78	-2.65	2.61	2.61		3.04	2.61	-14.14	13.04	13.04		11.30	11.30	
Tomate Perita Híbrido (Mediano)	Kg.	3.08	2.20	-28.57	2.64	2.64		2.64	3.52	33.33	2.64	3.30	25.00	3.91	3.18	-18.67	2.20	2.20		2.86	2.86		n.i.o.	n.i.o.		3.67	3.67	
Tomate Perita Híbrido (Mediano) IMPORTADO	Kg.	4.25	4.13	-2.82	n.i.o.	n.i.o.		n.i.o.	n.i.o.		n.i.o.	n.i.o.		n.i.o.	n.i.o.		n.i.o.	n.i.o.		n.i.o.	n.i.o.		4.16	4.16		n.i.o.	n.i.o.	
Vainita Blanca Arbustiva (sin clasificar)	Kg.	2.72	2.72		4.78	4.78		2.83	3.32	17.31	4.35	5.22	20.00	3.91	4.78	22.25	3.91	3.91		2.61	2.61		10.00	10.00		10.98	10.98	
Zanahoria (sin clasificar)	Kg.	2.17	2.03	-6.45	1.96	n.i.o.		1.90	1.79	-5.79	1.86	1.86		1.74	1.74		2.13	n.i.o.		1.52	1.52		5.22	5.22		4.30	4.30	
Zapallo .	Kg.	1.74	1.74		1.85	1.85		1.63	1.41	-13.50	1.85	1.85		1.74	1.74		1.30	1.30		2.17	2.17		3.50	3.50		3.70	3.70	

REFERENCIA:



Alza



Baja



Se mantiene

n.i.o.: No Ingreso Oferta

Fuente: OAP-MDRyT

PRECIOS MAYORISTA DE PRODUCTOS AGROPECUARIOS Y AGROINDUSTRIALES

PRODUCTOS Y SUS CARACTERISTICAS	UNIDAD	EI ALTO			LA PAZ			COCHABAMBA			SANTA CRUZ			ORURO			SUCRE			POTOSI			COBIJA			TRINIDAD		
		10-05-22	11-05-22	VAR%	10-05-22	11-05-22	VAR%	10-05-22	11-05-22	VAR%	10-05-22	11-05-22	VAR%	10-05-22	11-05-22	VAR%	10-05-22	11-05-22	VAR%	10-05-22	11-05-22	VAR%	10-05-22	11-05-22	VAR%	10-05-22	11-05-22	VAR%
FRUTAS																												
Banana Cavendish (Mediana)	100 unid.	27.67	27.67		32.50	32.50		37.50	35.00	-6.67	23.00	23.00		32.50	32.50		25.50	25.00	-1.96	28.00	28.00		n.i.o.	n.i.o.		41.67	41.67	
Damasco (Mediano)	100 unid.	n.i.o.	n.i.o.		n.i.o.	n.i.o.		n.i.o.	n.i.o.		n.i.o.	n.i.o.		n.i.o.	n.i.o.		n.i.o.	n.i.o.		n.i.o.	n.i.o.		n.i.o.	n.i.o.		n.i.o.	n.i.o.	
Durazno (Mediano)	100 unid.	68.33	n.i.o.		65.00	65.00		n.i.o.	n.i.o.		n.i.o.	n.i.o.		n.i.o.	n.i.o.		n.i.o.	n.i.o.		65.00	65.00		n.i.o.	n.i.o.		n.i.o.	n.i.o.	
Durazno (Mediano) IMPORTADO	100 unid.	n.i.o.	n.i.o.		n.i.o.	n.i.o.		n.i.o.	n.i.o.		n.i.o.	n.i.o.		n.i.o.	n.i.o.		n.i.o.	n.i.o.		n.i.o.	n.i.o.		107.14	107.14		n.i.o.	n.i.o.	
Frutilla (sin clasificar)	CAJA 100 unid.	n.i.o.	14.00		14.00	14.00		10.00	10.50	5.00	10.00	10.00		13.33	13.33		12.50	12.50		n.i.o.	n.i.o.		n.i.o.	n.i.o.		n.i.o.	n.i.o.	
Limón Tahití (Mediano)	100 unid.	20.00	18.00	-10.00	25.00	25.00		15.00	14.00	-6.67	11.00	11.00		28.00	27.67	-1.18	24.00	24.00		25.00	25.00		60.00	60.00		33.48	33.48	
Limón Sutil (Mediano)	100 unid.	35.00	25.00	-28.57	35.00	35.00		32.00	32.50	1.56	20.00	30.00	50.00	25.00	24.33	-2.68	17.00	17.00		20.00	20.00		n.i.o.	n.i.o.		30.80	30.80	
Mandarina Criolla (Mediana)	100 unid.	39.28	42.82	9.01	45.00	45.00		16.50	16.50		25.00	25.00		n.i.o.	n.i.o.		37.00	37.00		25.00	25.00		n.i.o.	48.00		n.i.o.	n.i.o.	
Mandarina Japonesa (Mediano - Grande)	100 unid.	25.00	22.50	-10.00	25.00	25.00		19.00	19.00		15.00	15.00		25.00	25.00		28.00	28.00		30.00	30.00		60.00	60.00		40.00	40.00	
Manga Manzana (Mediana)	100 unid.	n.i.o.	n.i.o.		n.i.o.	n.i.o.		n.i.o.	n.i.o.		n.i.o.	n.i.o.		n.i.o.	n.i.o.		n.i.o.	n.i.o.		n.i.o.	n.i.o.		n.i.o.	n.i.o.		n.i.o.	n.i.o.	
Manga Manzana (Mediana) IMPORTADO	CAJA 100 unid.	n.i.o.	n.i.o.		n.i.o.	n.i.o.		n.i.o.	n.i.o.		n.i.o.	n.i.o.		428.57	428.57		n.i.o.	n.i.o.		n.i.o.	n.i.o.		562.50	562.50		n.i.o.	n.i.o.	
Manzana (Mediana)	100 unid.	n.i.o.	n.i.o.		n.i.o.	n.i.o.		n.i.o.	n.i.o.		n.i.o.	n.i.o.		32.50	27.50	-15.38	n.i.o.	n.i.o.		n.i.o.	n.i.o.		184.00	184.00		n.i.o.	n.i.o.	
Manzana Red Delicious Mapleado (Mediana) IMPORTADO	100 unid.	162.50	162.50		200.00	200.00		135.00	125.00	-7.41	200.00	200.00		165.00	165.00		152.00	152.00		160.00	160.00		n.i.o.	n.i.o.		150.00	150.00	
Naranja Injerto (Mediano)	100 unid.	25.00	25.00		30.00	30.00		19.00	19.00		25.00	25.00		30.00	30.00		29.00	29.00		n.i.o.	n.i.o.		60.00	60.00		40.00	40.00	
Naranja Criolla (Mediana)	100 unid.	27.50	27.50		30.00	30.00		19.00	19.00		n.i.o.	n.i.o.		n.i.o.	n.i.o.		47.50	47.50		30.00	30.00		n.i.o.	n.i.o.		40.00	40.00	
Palta Bacon (Mediano)	100 unid.	520.00	500.00	-3.85	560.00	560.00		375.00	n.i.o.		n.i.o.	n.i.o.		400.00	n.i.o.		245.00	245.00		250.00	240.00	-4.00	n.i.o.	n.i.o.		195.00	195.00	
Papaya Salvietti (Mediana)	100 unid.	600.00	500.00	-16.67	460.00	460.00		300.00	300.00		400.00	400.00		600.00	580.00	-3.33	400.00	400.00		600.00	600.00		500.00	500.00		575.00	575.00	
Piña Pucallpa (Mediana)	100 unid.	1016.67	1016.67		1160.00	1160.00		425.00	425.00		700.00	700.00		1240.00	1240.00		1200.00	1200.00		750.00	750.00		n.i.o.	n.i.o.		700.00	700.00	
Plátano (Mediano)	100 unid.	40.00	40.00		40.00	40.00		26.50	26.50		22.00	22.00		55.00	55.00		32.50	32.50		40.00	45.00	12.50	100.00	100.00		25.00	25.00	
Sandia (Mediano)	Kg.	2.07	2.17	4.83	2.72	2.72		2.99	2.99		2.17	2.17		2.79	2.79		3.15	3.15		2.17	2.17		n.i.o.	n.i.o.		2.45	2.45	
Toronja Ruby Red (Mediana)	100 unid.	80.00	80.00		70.00	70.00		55.00	55.00		50.00	50.00		90.00	90.00		80.00	80.00		90.00	85.00	-5.56	70.00	70.00		45.00	45.00	
Uva Negra	Kg.	7.83	6.74	-13.92	8.26	n.i.o.		8.04	8.04		10.43	10.43		n.i.o.	6.09		6.52	6.52		5.22	5.65	8.24	n.i.o.	n.i.o.		n.i.o.	n.i.o.	
Uva Blanca	Kg.	7.18	6.30	-12.26	5.65	5.65		6.96	5.65	-18.82	7.83	7.83		n.i.o.	5.65		5.43	5.43		5.22	5.65	8.24	n.i.o.	n.i.o.		n.i.o.	n.i.o.	
Uva Negra IMPORTADO	Kg.	n.i.o.	22.61		n.i.o.	n.i.o.		n.i.o.	n.i.o.		n.i.o.	n.i.o.		6.84	6.52	-4.68	n.i.o.	n.i.o.		n.i.o.	n.i.o.		14.78	14.78		n.i.o.	n.i.o.	
Uva Blanca IMPORTADO	Kg.	n.i.o.	n.i.o.		n.i.o.	n.i.o.		n.i.o.	n.i.o.		n.i.o.	n.i.o.		6.84	6.52	-4.68	n.i.o.	n.i.o.		n.i.o.	n.i.o.		20.00	20.00		n.i.o.	n.i.o.	
CARNES - HUEVOS																												
Carne de Pollo entero eviscerado	Kg.	14.13	14.03	-0.71	13.82	13.85	0.22	13.03	13.10	0.54	13.00	13.00		13.30	13.25	-0.38	12.75	12.75		13.75	13.75		16.50	16.50		12.50	12.50	
Carne de cerdo en gancho	Kg.	18.00	18.00		19.50	19.50		19.00	18.50	-2.63	14.00	15.00	7.14	20.50	21.00	2.44	18.00	18.00		20.00	20.00		24.00	24.00		17.00	17.00	
Carne de res en gancho	Kg.	22.75	22.75		22.75	n.i.o.		22.75	22.75		18.00	18.00		24.00	24.00		24.00	24.00		25.00	25.00		24.00	24.00		18.00	18.00	
Huevo (Primera Calidad)	unid.	0.68	0.68		0.70	0.70		0.59	0.59		0.63	0.63		0.65	0.65		0.60	0.60		0.68	0.68		n.i.o.	n.i.o.		0.54	0.54	
Pacú	Kg.	n.i.o.	n.i.o.		29.00	29.00		20.50	20.50		26.00	26.00		27.00	27.00		24.00	24.00		n.i.o.	n.i.o.		n.i.o.	n.i.o.		30.00	30.00	
Pejerrey	Kg.	42.61	43.48	2.04	n.i.o.	n.i.o.		n.i.o.	n.i.o.		n.i.o.	n.i.o.		31.30	32.17	2.78	n.i.o.	n.i.o.		n.i.o.	n.i.o.		n.i.o.	n.i.o.		n.i.o.	n.i.o.	
Sabalo	Kg.	12.00	10.75	-10.42	n.i.o.	n.i.o.		15.50	15.50		n.i.o.	n.i.o.		21.50	21.50		21.00	21.00		15.00	15.00		n.i.o.	n.i.o.		n.i.o.	n.i.o.	
Sabalo . IMPORTADO	Kg.	16.00	15.50	-3.13	n.i.o.	n.i.o.		16.75	16.75		16.50	16.50		15.50	15.50		19.00	19.00		15.00	15.00		n.i.o.	n.i.o.		n.i.o.	n.i.o.	
Surubí	Kg.	n.i.o.	n.i.o.		29.00	29.00		31.50	31.50		59.00	59.00		35.00	35.00		35.00	35.00		n.i.o.	n.i.o.		n.i.o.	n.i.o.		29.50	29.50	
Trucha	Kg.	27.83	27.83		30.43	30.43		33.04	33.04		n.i.o.	n.i.o.		34.78	34.78		n.i.o.	n.i.o.		n.i.o.	n.i.o.		n.i.o.	n.i.o.		n.i.o.	n.i.o.	

REFERENCIA:

■ Alza ■ Baja ■ Se mantiene n.i.o.: No Ingreso Oferta

Fuente: OAP-MDRyT

PRECIOS MAYORISTA DE PRODUCTOS AGROPECUARIOS Y AGROINDUSTRIALES

PRODUCTOS Y SUS CARACTERISTICAS	UNIDAD	EI ALTO			LA PAZ			COCHABAMBA			SANTA CRUZ			ORURO			SUCRE			POTOSI			COBIZA			TRINIDAD		
		10-05-22	11-05-22	VAR %	10-05-22	11-05-22	VAR %	10-05-22	11-05-22	VAR %	10-05-22	11-05-22	VAR %	10-05-22	11-05-22	VAR %	10-05-22	11-05-22	VAR %	10-05-22	11-05-22	VAR %	10-05-22	11-05-22	VAR %	10-05-22	11-05-22	VAR %
GRANOS - AGROINDUSTRIALES																												
Aceite vegetal envasado	BIDON 900 cc.	11.88	11.75	-1.09	11.25	11.25		10.95	10.95		10.83	10.83		12.00	12.00		10.42	10.42		11.17	11.17		12.08	12.08		10.00	10.00	
Aceite vegetal a granel	Lt.	10.75	10.75		10.50	10.50		10.63	10.63		10.25	10.25		10.63	10.63		9.30	9.30		9.75	9.75		n.i.o.	n.i.o.		n.i.o.	n.i.o.	
Aceite vegetal envasado IMPORTADO	BIDON 900 cc.	9.68	9.68		9.36	9.36		9.09	9.09		9.56	9.56		9.63	9.63		8.10	8.10		9.00	9.00		13.50	13.50		10.50	10.50	
Amaranto	46 Kg.	n.i.o.	n.i.o.		n.i.o.	n.i.o.		n.i.o.	n.i.o.		n.i.o.	n.i.o.		n.i.o.	n.i.o.		400.00	400.00		n.i.o.	n.i.o.		n.i.o.	n.i.o.		n.i.o.	n.i.o.	
Arroz de primera	qq.	288.33	288.33		285.00	285.00		260.00	260.00		260.00	260.00		300.00	286.25	-4.58	280.00	280.00		250.00	260.00	4.00	n.i.o.	n.i.o.		199.00	199.00	
Arroz económico	qq.	220.00	220.00		225.00	225.00		200.00	200.00		180.00	180.00		195.00	195.00		180.00	180.00		180.00	180.00		n.i.o.	n.i.o.		150.00	150.00	
Arroz de segunda	qq.	265.00	265.00		267.50	267.50		232.50	232.50		225.00	225.00		250.00	250.00		225.00	225.00		220.00	230.00	4.55	n.i.o.	n.i.o.		170.00	170.00	
Arroz de primera IMPORTADO	qq.	200.00	200.00		210.00	210.00		210.83	210.83		283.67	283.67		n.i.o.	n.i.o.		n.i.o.	n.i.o.		234.60	234.60		268.33	268.33		n.i.o.	n.i.o.	
Azúcar blanco	qq.	190.00	186.67	-1.75	189.00	189.00		185.00	185.00		180.00	180.00		190.00	190.00		180.00	180.00		190.00	190.00		n.i.o.	n.i.o.		185.00	185.00	
Azúcar blanco IMPORTADO	SACO qq.	n.i.o.	n.i.o.		n.i.o.	n.i.o.		n.i.o.	n.i.o.		n.i.o.	n.i.o.		n.i.o.	n.i.o.		165.60	165.60		n.i.o.	n.i.o.		253.00	253.00		n.i.o.	n.i.o.	
Café molido	Kg.	44.00	44.00		46.00	46.00		38.50	38.50		48.00	48.00		n.i.o.	n.i.o.		54.00	54.00		45.00	45.00		n.i.o.	n.i.o.		n.i.o.	n.i.o.	
Café en grano (Mediano)	qq.	2300.00	2300.00		2116.00	2116.00		3795.00	3795.00		n.i.o.	n.i.o.		n.i.o.	n.i.o.		n.i.o.	n.i.o.		n.i.o.	n.i.o.		n.i.o.	n.i.o.		n.i.o.	n.i.o.	
Cebada en grano	@	50.00	50.00		48.00	48.00		44.38	44.38		n.i.o.	n.i.o.		45.00	n.i.o.		60.00	60.00		48.00	48.00		n.i.o.	n.i.o.		n.i.o.	n.i.o.	
Charque de llama	Kg.	60.91	60.91		63.64	63.64		77.50	77.50		n.i.o.	n.i.o.		150.00	150.00		n.i.o.	n.i.o.		100.00	100.00		n.i.o.	n.i.o.		n.i.o.	n.i.o.	
Chuíño (Mediano)	qq.	320.00	320.00		360.00	360.00		330.00	330.00		320.00	320.00		385.00	390.00	1.30	480.00	480.00		430.00	410.00	-4.65	n.i.o.	n.i.o.		n.i.o.	n.i.o.	
Fideo	@	77.50	77.50		76.50	76.50		79.00	79.00		78.00	78.00		80.00	81.25	1.56	85.00	85.00		80.00	80.00		100.00	100.00		78.00	78.00	
Frejol Negro (Mediano)	qq.	370.00	370.00		410.00	410.00		295.00	295.00		275.00	275.00		n.i.o.	n.i.o.		320.00	320.00		n.i.o.	n.i.o.		n.i.o.	n.i.o.		n.i.o.	n.i.o.	
Girasol (Pequeño color café rayado)	qq.	n.i.o.	n.i.o.		640.00	640.00		475.00	475.00		400.00	400.00		n.i.o.	n.i.o.		560.00	560.00		n.i.o.	n.i.o.		n.i.o.	n.i.o.		n.i.o.	n.i.o.	
Harina blanca	46 Kg.	214.67	214.67		209.56	209.56		207.00	207.00		220.80	220.80		n.i.o.	n.i.o.		220.00	220.00		n.i.o.	n.i.o.		248.40	248.40		216.20	216.20	
Harina blanca IMPORTADO	SACO 46 Kg.	202.40	202.40		197.80	197.80		207.00	207.00		211.60	211.60		184.00	184.00		193.20	193.20		200.00	200.00		268.33	268.33		211.60	211.60	
Leche fluida	BIDON 946 ml.	5.60	5.60		5.70	5.70		5.40	5.40		5.70	5.70		5.80	5.80		5.40	5.40		5.70	5.70		n.i.o.	n.i.o.		6.40	6.40	
Leche en polvo	LATA 2500 grs.	150.00	150.00		145.00	145.00		120.45	120.45		119.32	119.32		150.00	150.00		150.00	150.00		160.00	160.00		126.09	126.09		141.45	141.45	
Manteca de cerdo IMPORTADO	LATA 17 Kg.	270.00	240.00	-11.11	n.i.o.	n.i.o.		237.50	237.50		292.19	292.19		n.i.o.	n.i.o.		255.00	255.00		235.00	235.00		n.i.o.	n.i.o.		n.i.o.	n.i.o.	
Manteca vegetal	CAJA 17 Kg.	265.63	265.63		257.66	257.66		262.97	262.97		265.63	265.63		265.63	265.63		262.97	262.97		260.31	260.31		n.i.o.	n.i.o.		235.00	235.00	
Maní con cáscara rojo	qq.	380.00	320.00	-15.79	400.00	400.00		300.00	300.00		270.00	270.00		480.00	440.00	-8.33	355.00	355.00		420.00	425.00	1.19	n.i.o.	n.i.o.		n.i.o.	n.i.o.	
Maíz Blanco (Grande)	qq.	440.00	480.00	9.09	535.00	535.00		475.00	475.00		530.00	530.00		435.00	440.00	1.15	520.00	520.00		320.00	320.00		n.i.o.	n.i.o.		n.i.o.	n.i.o.	
Maíz amarillo duro	qq.	130.00	130.00		140.00	140.00		130.00	130.00		110.00	110.00		160.00	160.00		150.00	160.00	6.67	140.00	140.00		125.00	125.00		85.00	85.00	
Maíz amarillo duro IMPORTADO	qq.	n.i.o.	n.i.o.		n.i.o.	n.i.o.		n.i.o.	n.i.o.		n.i.o.	n.i.o.		n.i.o.	n.i.o.		n.i.o.	n.i.o.		n.i.o.	n.i.o.		n.i.o.	n.i.o.		n.i.o.	n.i.o.	
Quinoa Real	qq.	425.00	420.00	-1.18	645.00	645.00		457.50	457.50		520.00	520.00		660.00	670.00	1.52	480.00	480.00		600.00	550.00	-8.33	n.i.o.	n.i.o.		n.i.o.	n.i.o.	
Sorgo	qq.	110.00	120.00	9.09	140.00	140.00		127.50	127.50		110.00	110.00		n.i.o.	n.i.o.		80.00	80.00		130.00	130.00		n.i.o.	n.i.o.		n.i.o.	n.i.o.	
Soya en grano	qq.	210.00	198.33	-5.56	280.00	280.00		n.i.o.	n.i.o.		180.00	180.00		n.i.o.	n.i.o.		240.00	240.00		n.i.o.	n.i.o.		n.i.o.	n.i.o.		n.i.o.	n.i.o.	
Sésamo (Escobero)	qq.	n.i.o.	n.i.o.		n.i.o.	n.i.o.		n.i.o.	n.i.o.		400.00	400.00		n.i.o.	n.i.o.		480.00	480.00		n.i.o.	n.i.o.		n.i.o.	n.i.o.		n.i.o.	n.i.o.	
Trigo en grano	qq.	n.i.o.	n.i.o.		200.00	200.00		300.00	300.00		n.i.o.	n.i.o.		n.i.o.	n.i.o.		200.00	200.00		190.00	190.00		n.i.o.	n.i.o.		n.i.o.	n.i.o.	
Trigo pelado	qq.	325.00	325.00		355.00	355.00		340.00	340.00		320.00	320.00		335.00	335.00		355.00	355.00		320.00	320.00		n.i.o.	n.i.o.		n.i.o.	n.i.o.	
Tunta	qq.	820.00	820.00		910.00	910.00		485.00	485.00		645.00	645.00		n.i.o.	n.i.o.		n.i.o.	n.i.o.		n.i.o.	n.i.o.		n.i.o.	n.i.o.		n.i.o.	n.i.o.	
Tunta . IMPORTADO	50 Kg.	1000.00	1000.00		1206.52	1206.52		910.00	910.00		n.i.o.	n.i.o.		816.67	816.67		n.i.o.	n.i.o.		n.i.o.	n.i.o.		n.i.o.	n.i.o.		n.i.o.	n.i.o.	

REFERENCIA:

■ Alza ■ Baja ■ Se mantiene

n.i.o.: No Ingreso Oferta

Fuente: OAP-MDRyT

PRECIOS MAYORISTAS DE LA CARNE DE POLLO ENTERO EVISCERADO Y AZÚCAR BLANCO

11 DE MAYO DE 2022

CARNE DE POLLO — AGENCIA

CIUDAD	SOFÍA	IMBA	ALG	PIO RICO	PROMEDIO
EI ALTO	14.20	14.05	n.i.o.	13.85	14,03
LA PAZ	14.00	13.90	n.i.o.	13.65	13,85
COCHABAMBA	13.40	13.05	n.i.o.	12.85	13,10
SANTA CRUZ	13.00	n.i.o.	n.i.o.	n.i.o.	13,00
ORURO	n.i.o.	13.50	n.i.o.	13.00	13,25
SUCRE	13.00	12.50	n.i.o.	n.i.o.	12,75
POTOSI	n.i.o.	13.50	14.00	n.i.o.	13,75
TRINIDAD	12.50	n.i.o.	n.i.o.	n.i.o.	12,50

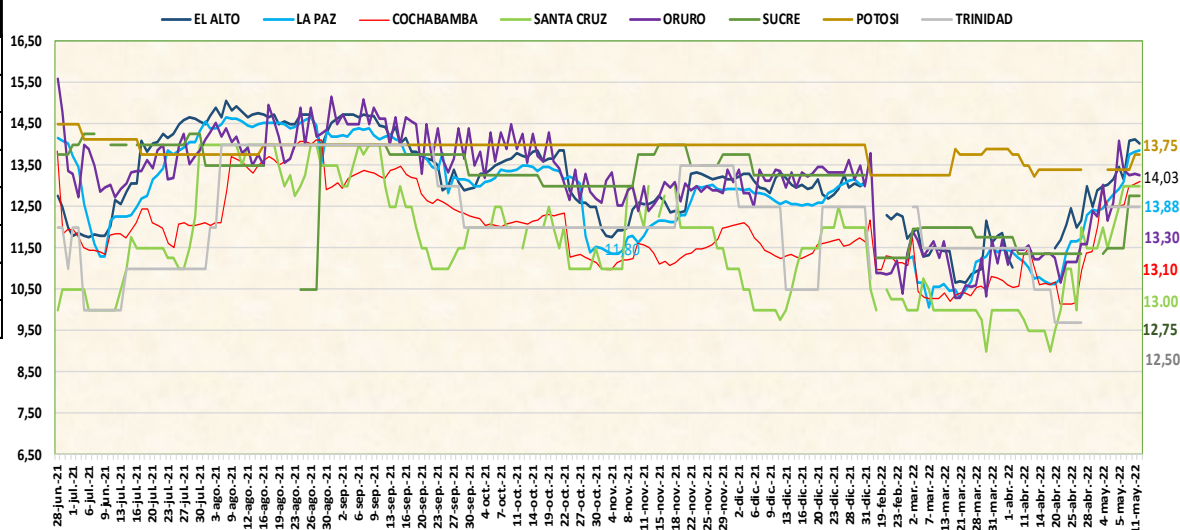

De acuerdo al reporte de esta jornada sube el precio de la carne de pollo en las ciudades de La Paz, Cochabamba, Oruro y El Alto en las marcas de SOFIA, IMBA y PIO RICO procedentes de Santa Cruz y Cochabamba, esta jornada ingresó con precios determinados desde el lugar de procedencia. Bajó de precio por el incremento en la oferta en los centros de abasto.

11 DE MAYO DE 2022

AZUCAR BLANCO – MARCAS

CIUDAD	LA BELGICA		UNAGRO		GUABIRÁ		SAN AURELIO		BERMEJO	
	Bs/qq	Bs/Kg	Bs/qq	Bs/Kg	Bs/qq	Bs/Kg	Bs/qq	Bs/Kg	Bs/qq	Bs/Kg
EI ALTO	n.i.o.	n.i.o.	n.i.o.	n.i.o.	n.i.o.	n.i.o.	186.67	4.06	n.i.o.	n.i.o.
LA PAZ	n.i.o.	n.i.o.	190.00	4.13	n.i.o.	n.i.o.	189.00	4.11	n.i.o.	n.i.o.
COCHABAMBA	182.50	3.97	187.50	4.08	217.50	4.73	185.00	4.02	n.i.o.	n.i.o.
SANTA CRUZ	n.i.o.	n.i.o.	n.i.o.	n.i.o.	n.i.o.	n.i.o.	180.00	3.91	n.i.o.	n.i.o.
ORURO	n.i.o.	n.i.o.	n.i.o.	n.i.o.	n.i.o.	n.i.o.	190.00	4.13	205.00	4.46
SUCRE	n.i.o.	n.i.o.	180.00	3.91	n.i.o.	n.i.o.	180.00	3.91	180.00	3.91
POTOSI	n.i.o.	n.i.o.	n.i.o.	n.i.o.	n.i.o.	n.i.o.	190.00	4.13	190.00	4.13
TRINIDAD	n.i.o.	n.i.o.	n.i.o.	n.i.o.	185.00	4.02	n.i.o.	n.i.o.	n.i.o.	n.i.o.

De acuerdo al reporte de esta jornada en la ciudad de El Alto baja el precio del azúcar blanco de la marca SAN AURELIO debido a nuevos ingresos desde el lugar de procedencia generando una alta oferta.

REFERENCIA:



n.i.o.: No Ingreso Oferta

Fuente: OAP-MDRyT

COMENTARIOS 2022

	<p>El Alto: Papa desiree procedente de Chuquisaca (Culpina), Potosí (Villazón) y Cochabamba (Colomi) debido a los nuevos volúmenes de ingreso, Yuca de La Paz (Alto Beni) por la variabilidad de los precios, Ajo desde Tarija debido a los bajos volúmenes de ingreso a causa de las últimas cosechas, Cebolla cabeza roja procedente de Oruro, Chuquisaca (Culpina), Haba verde de La Paz (Copacabana, Araca), Maíz choclo de Cochabamba (Cliza) debido a los bajos volúmenes de ingreso por las últimas cosechas de parte de los productores, Cebolla verde de La Paz (Sapahaquí), Mandarina criolla de La Paz (Alto Beni) debido a las bajas ofertas en el mercado, Sandía de Santa Cruz (Yapacani) esta jornada se reporta, Pejerrey de La Paz (Copacabana, taraco, Tiquina) por las variaciones de precios en el mercado, Sorgo de Santa Cruz llegó al mercado con nuevos precios.</p>		<p>Oruro Aji en Vaina proveniente de San Pedro de Huacareta y aji en vaina importado de Perú por bajos volúmenes de entrada de producto por las temporadas de helada, Haba Verde de Cochabamba y La Paz (Copacabana) por la adición de procedencia y bajos volúmenes de ingreso, Vainita Blanca de Cochabamba y La Paz por bajos volúmenes del producto y costo de transporte para su traslado, Carne de cerdo en gancho de Santa Cruz debido a competencia entre puestos de ventas y proveedores de este producto, Pejerrey de La Paz (machaca marca), Chuño de La Paz (Patacamaya) y Oruro (Sacaca), Maíz Blanco de Cochabamba, Quinoa Real de Oruro (Salinas) y potosí (Uyuni) debido a la baja oferta en esta jornada, fideo de Santa Cruz por la competencia entre puestos de venta y mercados.</p>
	<p>Papa huaycha imilla que ingresa desde La Paz llegó al mercado con los nuevos precios del sector productor, Aji en vaina IMPORTADO desde el vecino país de Perú debido al ingreso de nuevos volúmenes, Zanahoria procedente de Potosí (Betanzos) debido a nuevos ingresos de este municipio, Arveja verde de La Paz (Illimani, Araca) debido a nuevos ingresos, Tomate perita La Paz (Luribay, Sorata), Tomate perita IMPORTADO de Perú por la variación de precios en el mercado, Limón Tahití de Santa Cruz (Yapacani), Mandarina japonesa de Santa Cruz (Yapacani), Papaya Salvietti de Santa Cruz (Yapacani), Azúcar de Santa Cruz, Limón sutil de La Paz (Caranavi), Palta Bacon de La Paz (Caranavi) por la alta oferta a causa de los nuevos ingresos y el tamaño del producto, Uva negra, Uva blanca de Tarija por los productos que se encuentran con menor calidad, carne de pollo entero eviscerado de las marcas SOFIA, PIO RICO procedente de Santa Cruz y Cochabamba debido al incremento de la oferta en el mercado al igual que el Sábalo IMPORTADO de Argentina y la competencia con el producto nacional, Aceite vegetal envasado de Santa Cruz debido al incremento en la oferta, manteca IMPORTADO de Argentina, Maní cascara rojo de Chuquisaca (Sucre) debido a la temporada de cosecha en el sector productor, Quinoa real de La Paz (Calamarca), Soya en grano de Santa Cruz los productores por la variabilidad de precios.</p>		<p>Papa Huaycha de Cochabamba (Tiraque, Morochata), Pimentón Californiano de Cochabamba y La Paz, Tomate Perita Híbrido (Mediano) procedente de Saipina, Cochabamba, Uva Negra y uva blanca IMPORTADO procedente de Argentina por la venta de los remanentes de los días anteriores, Papalisa Cáscara Roja de Cochabamba, Yuca de La Paz (Alto Beni) por la temporada de cosecha y riesgo de pérdidas en calidad por las temporadas de helada, Maíz Choclo de Cochabamba y La Paz (Inquisivi) por incremento del producto, Limón Tahití de La Paz (Alto Beni) y Santa Cruz (Yapacani) por los remanentes de los días anteriores y mayor oferta de los comerciantes de igual forma Limón Sutil, Manzana de Cochabamba por baja calidad del producto, Papaya Salvietti de La Paz (Alto Beni) por producto acumulado en el mercado, Carne de Pollo entero eviscerado de Cochabamba debido a la competencia con otras agencias de pollos y marcas es muy variable el precio, Arroz de primera de Santa Cruz, Maní con cáscara roja de Cochabamba por la competencia entre vendedores mayoristas, minoristas de los mercados.</p>
	<p>La Paz: La papalisa de La Paz (Sorata) debido a la variabilidad de precios entre puestos de venta, cebolla cabeza roja de Chuquisaca (Culpina) y Oruro por la llegada de nuevo volumen con precios determinados desde las zonas productoras, carne de pollo IMBA, SOFIA que ingresa desde Cochabamba y Santa Cruz por el alza en el precio de la comida de pollo.</p>		<p>Potosí cebolla cabeza roja de Tarija y Cochabamba (Mizque), plátano de Cochabamba, uva negra y uva blanca de Chuquisaca (Camargo) y Tarija, por los bajos volúmenes de ingreso de los lugares de producción al mercado, arroz de primera y arroz segundo de Santa Cruz de la Sierra, maní con cascara roja de (San Pablo de Huacareta) por la variabilidad de precios en los mercados.</p>
	<p>El tomate perita de La Paz (Luribay), Tarija y Cochabamba por la variabilidad de precios en los puestos de venta, uva negra procedente de Tarija debido a la comercialización de producto de menor calidad por la culminación de la temporada de cosecha, papaya Salvietti que ingresa desde La Paz (Alto Beni) por la gran oferta que existe en el mercado.</p>		<p>papa desiree de potosí (Betanzos), Chuquisaca (Culpina) y Tarija, papa huaycha de potosí (Betanzos/Ravelo), Cochabamba (Tiraque), arveja verde de Tarija, Chuquisaca (Culpina) y potosí (Ckochas), cebolla verde de potosí (Betanzos), locoto de Cochabamba (Colomi), pimentón de Cochabamba, palta Bacon de Tarija, toronja de La Paz (Alto Beni) por la buena calidad y los altos volúmenes que llegó al mercado de cada uno de los productos desde las zonas de producción, Chuño de (Tinguipaya), quinoa real de Oruro (Thola Pampa) por la variabilidad que existe en el mercado por la gran oferta de los productos al consumidor.</p>
	<p>Cochabamba: Papa Desiree de Cochabamba (Tiraque, Capinota, Vacas), Papa Huaycha de Cochabamba (Morochata, vacas) y Frutilla de Cochabamba (Pojo), Cebolla verde (Vinto, Parotani), Locoto de Cochabamba (Pojo, Corani) y Tomate perita de Santa Cruz (Saipina) y Cochabamba (Mizque), Vainita Blanca de Santa Cruz (Comarapa) y Cochabamba (Mizque) por ingreso de producto fresco y buena calidad debido al ingreso de nuevo producto fresco de buena calidad, Limón Sutil de Santa Cruz (Torotoro, Yapacani) por los bajos volúmenes de ingreso al mercado, Carne de Pollo entero eviscerado de Cochabamba por la elevación de costo de alimento para pollo, Cebolla cabeza roja de Oruro y Santa Cruz (Saipina) por ingreso de producto de mayor volumen de procedencia (Saipina), Maíz choclo de Santa Cruz (Comarapa-Manzanal) por ingreso de poca cantidad de producto a los mercados principales.</p>		<p>Sucre: Maíz amarillo duro de Santa Cruz debido a los bajos volúmenes de ingreso y las especulaciones de los comerciantes.</p>
	<p>Banana Cavendish (Mediana) (Villa Tunari) por nuevo producto que ingreso al mercado. Limón Tahití Mediano (Torotoro, Yapacani), Manzana Red Delicious Mapleado IMPORTADO de Argentina, Chile debido que ingreso de producto fresco en mayor cantidad al mercado, Uva Blanca de Tarija debido a que en el mercado existe solamente variedad Moscatel, Carne de cerdo en gancho de Cochabamba y Santa Cruz y Zapallo de Cochabamba (Pojo) por la variación de precio en los mercados, Haba verde de Rodeo Melga por ingreso de producto fresco nueva procedencia, Nabo de Oruro y Cochabamba (Capinota), Pimentón californiano de Santa Cruz (Saipina) y Cochabamba (Mizque) por ingreso de producto en mayor volumen a los mercados (existe productos remanentes), Zanahoria procedente de Capinota-Oruro por la comercialización de remanentes.</p>		<p>Cebolla verde de Potosí (Betanzos Quivi quivi), Chuquisaca (Sucre Alamos) a causa de los nuevos volúmenes de ingreso de las zonas productoras, Banana de Cochabamba (Villa Tunari) a causa de la alta oferta del producto y la variabilidad de precios.</p>

REFERENCIA:

Alza Baja Se mantiene

n.i.o.: No Ingreso Oferta

Fuente: OAP-MDRyT