

BOLETIN DE PRECIOS



N.º 052

BOLETIN DIARIO DE PRECIOS MAYORISTA

Viernes, 13 de Mayo de 2022

PRODUCTOS Y SUS CARACTERISTICAS	UNIDAD	EI ALTO			LA PAZ			COCHABAMBA			SANTA CRUZ			ORURO			SUCRE			POTOSI			COBIJA			TRINIDAD		
		12-05-22	13-05-22	VAR%	12-05-22	13-05-22	VAR%	12-05-22	13-05-22	VAR%	12-05-22	13-05-22	VAR%	12-05-22	13-05-22	VAR%	12-05-22	13-05-22	VAR%	12-05-22	13-05-22	VAR%	12-05-22	13-05-22	VAR%	12-05-22	13-05-22	VAR%
TUBERCULOS - RAICES																												
Papa Desiree (Mediana)	@	40.87	40.24	-1.54	40.74	40.74		33.33	33.33		33.50	33.50		36.25	36.25		32.00	32.00		28.75	28.75		n.i.o.	n.i.o.		47.50	47.50	
Papa Huaycha o Imilla (Mediana)	@	30.28	29.63	-2.15	32.00	33.33	4.16	25.83	25.56	-1.05	26.00	24.25	-6.73	30.37	30.56	0.63	33.50	31.00	-7.46	35.00	35.00		65.00	57.50	-11.54	46.50	46.50	
Papa Holandesa (Mediana) IMPORTADO	@	50.00	50.00		56.67	56.67		n.i.o.	n.i.o.		n.i.o.	n.i.o.		n.i.o.	n.i.o.		n.i.o.	n.i.o.		n.i.o.	n.i.o.		55.00	50.00	-9.09	n.i.o.	n.i.o.	
Papalisa Cáscara Roja o Amarilla (Mediana)	@	23.33	28.89	23.83	35.00	35.00		23.89	23.89		26.00	26.00		23.33	25.56	9.56	31.82	30.00	-5.72	60.00	65.00	8.33	n.i.o.	n.i.o.		51.75	51.75	
Yuca (Mediano - Grande)	Kg.	1.52	1.63	7.24	1.85	1.85		1.74	1.74		1.30	1.26	-3.08	2.61	2.61		2.46	2.46		1.52	1.52		2.61	2.61		2.72	2.28	-16.18
HORTALIZAS																												
Ajo	@	94.17	94.17		155.00	155.00		141.25	141.25		137.50	137.50		97.50	97.50		160.00	160.00		140.00	140.00		184.00	184.00		247.50	247.50	
Ají en Vaina	@	355.00	355.00		335.00	335.00		197.50	197.50		180.00	180.00		350.00	350.00		160.00	160.00		210.00	210.00		n.i.o.	n.i.o.		440.00	440.00	
Ají en Vaina IMPORTADO	BOLSA @	290.00	290.00		400.00	400.00		350.00	350.00		340.00	340.00		445.00	445.00		n.i.o.	n.i.o.		n.i.o.	n.i.o.		402.50	402.50		n.i.o.	n.i.o.	
Arveja Verde (Mediana)	@	90.00	85.00	-5.56	70.00	70.00		36.25	36.25		40.00	50.00	25.00	60.00	70.00	16.67	47.50	47.50		75.00	75.00		115.00	115.00		110.00	110.00	
Cebolla Verde (sin clasificar)	Kg.	1.78	1.55	-12.92	n.i.o.	1.74		2.52	2.43	-3.57	3.48	3.48		n.i.o.	1.52		3.48	3.48		2.00	1.91	-4.50	n.i.o.	n.i.o.		2.07	2.07	
Cebolla cabeza Roja (Mediana)	Kg.	1.88	2.33	23.94	2.34	2.34		2.80	2.80		2.61	2.61		1.85	1.96	5.95	2.39	2.39		1.96	1.96		n.i.o.	n.i.o.		3.48	3.48	
Cebolla cabeza Roja (Mediana) IMPORTADO	Kg.	3.65	3.70	1.37	n.i.o.	n.i.o.		n.i.o.	n.i.o.		n.i.o.	n.i.o.		n.i.o.	n.i.o.		n.i.o.	n.i.o.		n.i.o.	n.i.o.		3.48	3.40	-2.30	n.i.o.	n.i.o.	
Haba Verde Grande	@	30.00	29.58	-1.40	40.00	40.00		25.00	24.17	-3.32	25.00	25.00		35.00	35.00		23.89	23.89		25.00	30.00	20.00	92.00	92.00		132.00	132.00	
Locoto (Mediano)	Kg.	5.00	5.22	4.40	6.52	6.96	6.75	4.78	4.67	-2.30	5.65	5.22	-7.61	4.35	4.35		3.91	3.48	-11.00	2.61	3.04	16.48	13.04	13.04		n.i.o.	n.i.o.	
Maíz Choclo (Mediano)	100 unid.	155.71	171.42	10.09	150.00	150.00		130.00	130.00		100.00	100.00		120.00	100.00	-16.67	125.00	125.00		110.00	110.00		n.i.o.	n.i.o.		185.00	185.00	
Nabo (Mediano)	@	16.25	21.62	33.05	26.67	26.67		13.33	13.33		40.00	40.00		15.00	13.33	-11.13	20.00	20.00		30.00	25.00	-16.67	90.00	90.00		n.i.o.	n.i.o.	
Pimentón Californiano (sin clasificar)	Kg.	7.17	6.96	-2.93	6.09	6.52	7.06	3.04	3.04		3.04	3.04		4.78	5.22	9.21	2.61	2.61		3.04	3.04		13.04	13.04		11.30	11.30	
Tomate Perita Híbrido (Mediano)	Kg.	2.20	2.73	24.09	3.52	3.52		3.08	3.14	1.95	3.52	4.40	25.00	3.91	3.91		2.20	2.20		3.52	3.52		n.i.o.	n.i.o.		3.67	3.67	
Tomate Perita Híbrido (Mediano) IMPORTADO	Kg.	4.13	4.13		n.i.o.	n.i.o.		n.i.o.	n.i.o.		n.i.o.	n.i.o.		n.i.o.	n.i.o.		n.i.o.	n.i.o.		n.i.o.	n.i.o.		4.16	4.16		n.i.o.	n.i.o.	
Vainita Blanca Arbustiva (sin clasificar)	Kg.	2.72	2.72		4.78	4.78		3.26	3.26		4.35	3.04	-30.11	3.91	3.91		3.48	3.04	-12.64	2.61	3.04	16.48	10.00	10.00		10.98	10.98	
Zanahoria (sin clasificar)	Kg.	2.03	2.22	9.36	2.32	2.15	-7.33	1.79	1.90	6.15	2.20	2.20		1.74	1.59	-8.62	2.32	2.13	-8.19	1.63	1.74	6.75	5.22	4.50	-13.79	4.30	4.30	
Zapallo	Kg.	1.74	1.74		1.74	1.74		1.52	1.52		1.74	1.74		1.74	1.74		1.30	1.30		2.17	2.17		3.50	3.50		3.70	3.70	

REFERENCIA:



Alza



Baja



Se mantiene

n.i.o.: No Ingreso Oferta

Fuente: OAP-MDRyT

PRECIOS MAYORISTA DE PRODUCTOS AGROPECUARIOS Y AGROINDUSTRIALES

PRODUCTOS Y SUS CARACTERISTICAS	UNIDAD	EI ALTO			LA PAZ			COCHABAMBA			SANTA CRUZ			ORURO			SUCRE			POTOSI			COBIJA			TRINIDAD		
		12-05-22	13-05-22	VAR%	12-05-22	13-05-22	VAR%	12-05-22	13-05-22	VAR%	12-05-22	13-05-22	VAR%	12-05-22	13-05-22	VAR%	12-05-22	13-05-22	VAR%	12-05-22	13-05-22	VAR%	12-05-22	13-05-22	VAR%	12-05-22	13-05-22	VAR%
FRUTAS																												
Banana Cavendish (Mediana)	100 unid.	27.67	27.67		32.50	32.50		35.00	35.00		23.00	23.00		30.25	30.25		25.00	25.00		28.00	28.00		n.i.o.	n.i.o.		41.67	41.67	
Damasco (Mediano)	100 unid.	n.i.o.	n.i.o.		n.i.o.	n.i.o.		n.i.o.	n.i.o.		n.i.o.	n.i.o.		n.i.o.	n.i.o.		n.i.o.	n.i.o.		n.i.o.	n.i.o.		n.i.o.	n.i.o.		n.i.o.	n.i.o.	
Durazno (Mediano)	100 unid.	n.i.o.	n.i.o.		65.00	65.00		n.i.o.	n.i.o.		n.i.o.	n.i.o.		n.i.o.	n.i.o.		n.i.o.	n.i.o.		65.00	65.00		n.i.o.	n.i.o.		n.i.o.	n.i.o.	
Durazno (Mediano) IMPORTADO	100 unid.	n.i.o.	n.i.o.		n.i.o.	n.i.o.		n.i.o.	n.i.o.		n.i.o.	n.i.o.		n.i.o.	n.i.o.		n.i.o.	n.i.o.		n.i.o.	n.i.o.		107.14	107.14		n.i.o.	n.i.o.	
Frutilla (sin clasificar)	CAJA 100 unid.	14.00	15.83	13.07	14.00	14.00		10.50	10.50		10.00	10.00		13.33	13.33		13.00	13.00		n.i.o.	n.i.o.		n.i.o.	n.i.o.		n.i.o.	n.i.o.	
Limón Tahití (Mediano)	100 unid.	18.00	20.00	11.11	22.50	22.50		14.00	13.50	-3.57	8.00	8.00		27.67	27.67		24.00	24.00		25.00	25.00		60.00	60.00		33.48	33.48	
Limón Sutil (Mediano)	100 unid.	25.00	30.00	20.00	35.00	35.00		32.50	32.50		30.00	30.00		24.33	30.00	23.30	17.00	17.00		18.00	20.00	11.11	n.i.o.	n.i.o.		30.80	30.80	
Mandarina Criolla (Mediana)	100 unid.	42.82	37.14	-13.26	45.00	45.00		16.50	16.50		25.00	25.00		n.i.o.	40.00		37.00	37.00		25.00	25.00		48.00	48.00		n.i.o.	n.i.o.	
Mandarina Japonesa (Mediano - Grande)	100 unid.	25.00	25.00		25.00	25.00		19.00	19.00		20.00	15.00	-25.00	25.67	25.67		28.00	28.00		30.00	30.00		60.00	60.00		40.00	40.00	
Manga Manzana (Mediana)	100 unid.	n.i.o.	n.i.o.		n.i.o.	n.i.o.		n.i.o.	n.i.o.		n.i.o.	n.i.o.		n.i.o.	n.i.o.		n.i.o.	n.i.o.		n.i.o.	n.i.o.		n.i.o.	n.i.o.		n.i.o.	n.i.o.	
Manga Manzana (Mediana) IMPORTADO	CAJA 100 unid.	n.i.o.	n.i.o.		n.i.o.	n.i.o.		n.i.o.	n.i.o.		n.i.o.	n.i.o.		428.57	428.57		n.i.o.	n.i.o.		n.i.o.	n.i.o.		562.50	562.50		n.i.o.	n.i.o.	
Manzana (Mediana)	100 unid.	n.i.o.	n.i.o.		n.i.o.	n.i.o.		n.i.o.	n.i.o.		n.i.o.	n.i.o.		27.50	27.50		n.i.o.	n.i.o.		n.i.o.	n.i.o.		184.00	184.00		n.i.o.	n.i.o.	
Manzana Red Delicious Mapleado (Mediana) IMPORTADO	100 unid.	162.50	162.50		200.00	200.00		125.00	125.00		200.00	200.00		165.00	165.00		152.00	152.00		160.00	160.00		n.i.o.	n.i.o.		150.00	150.00	
Naranja Injerto (Mediano)	100 unid.	25.00	25.00		30.00	30.00		19.00	19.00		20.00	20.00		30.00	30.00		28.00	28.00		n.i.o.	n.i.o.		60.00	60.00		40.00	40.00	
Naranja Criolla (Mediana)	100 unid.	27.50	29.00	5.45	30.00	30.00		19.00	18.00	-5.26	n.i.o.	n.i.o.		n.i.o.	n.i.o.		47.50	47.50		30.00	30.00		n.i.o.	n.i.o.		40.00	40.00	
Palta Bacon (Mediano)	100 unid.	n.i.o.	n.i.o.		560.00	560.00		n.i.o.	390.00		n.i.o.	n.i.o.		n.i.o.	n.i.o.		245.00	245.00		240.00	240.00		n.i.o.	n.i.o.		195.00	195.00	
Papaya Salvietti (Mediana)	100 unid.	483.33	400.00	-17.24	460.00	460.00		300.00	300.00		400.00	400.00		580.00	580.00		400.00	400.00		550.00	550.00		500.00	333.33	-33.33	575.00	575.00	
Piña Pucallpa (Mediana)	100 unid.	1016.67	1016.67		1100.00	1100.00		425.00	425.00		700.00	700.00		1240.00	1240.00		1200.00	1200.00		650.00	650.00		n.i.o.	n.i.o.		700.00	700.00	
Plátano (Mediano)	100 unid.	40.00	40.00		40.00	40.00		26.50	26.50		22.00	22.00		55.00	55.00		32.50	40.00	23.08	45.00	45.00		100.00	100.00		25.00	25.00	
Sandía (Mediano)	Kg.	2.17	2.17		2.72	2.72		2.99	2.99		2.17	2.17		2.61	2.61		3.15	3.15		2.07	2.17	4.83	n.i.o.	n.i.o.		2.45	2.45	
Toronja Ruby Red (Mediana)	100 unid.	80.00	80.00		70.00	70.00		55.00	55.00		50.00	50.00		90.00	90.00		80.00	80.00		90.00	90.00		70.00	70.00		45.00	45.00	
Uva Negra	Kg.	7.83	7.83		n.i.o.	n.i.o.		8.04	8.04		10.43	10.43		10.43	n.i.o.		6.52	n.i.o.		5.65	5.65		n.i.o.	n.i.o.		n.i.o.	n.i.o.	
Uva Blanca	Kg.	7.83	7.83		5.65	5.65		5.65	5.65		7.83	7.83		6.52	6.96	6.75	5.43	n.i.o.		5.65	5.65		n.i.o.	n.i.o.		n.i.o.	n.i.o.	
Uva Negra IMPORTADO	Kg.	12.35	12.35		n.i.o.	n.i.o.		n.i.o.	n.i.o.		n.i.o.	n.i.o.		7.29	7.29		n.i.o.	n.i.o.		n.i.o.	n.i.o.		14.78	14.78		n.i.o.	n.i.o.	
Uva Blanca IMPORTADO	Kg.	n.i.o.	n.i.o.		n.i.o.	n.i.o.		n.i.o.	n.i.o.		n.i.o.	n.i.o.		7.29	7.29		n.i.o.	n.i.o.		n.i.o.	n.i.o.		20.00	20.00		n.i.o.	n.i.o.	
CARNES - HUEVOS																												
Carne de Pollo entero eviscerado	Kg.	13.65	13.85	1.47	13.95	13.90	-0.36	13.12	13.13	0.08	13.00	12.50	-3.85	13.52	13.12	-2.96	12.90	12.90		13.75	13.75		16.50	16.50		13.00	13.00	
Carne de cerdo en gancho	Kg.	18.00	19.00	5.56	20.00	20.00		18.00	18.00		15.00	15.00		21.00	21.00		18.00	18.00		20.00	20.00		24.00	24.00		17.00	17.00	
Carne de res en gancho	Kg.	22.75	22.85	0.44	22.75	22.85	0.44	22.75	22.75		18.00	18.00		24.00	24.00		24.00	24.00		25.00	25.00		24.00	24.00		18.00	18.00	
Huevo (Primera Calidad)	unid.	0.68	0.68		0.70	0.70		0.59	0.59		0.63	0.63		0.65	0.65		0.60	0.60		0.68	0.68		n.i.o.	0.72		0.54	0.54	
Pacú	Kg.	n.i.o.	n.i.o.		29.00	29.00		20.50	20.50		26.00	26.00		27.00	27.00		24.00	24.00		n.i.o.	n.i.o.		n.i.o.	n.i.o.		30.00	30.00	
Pejerrey	Kg.	43.48	42.61	-2.00	n.i.o.	n.i.o.		n.i.o.	n.i.o.		n.i.o.	n.i.o.		32.17	32.17		n.i.o.	n.i.o.		n.i.o.	n.i.o.		n.i.o.	n.i.o.		n.i.o.	n.i.o.	
Sabalo	Kg.	9.00	9.00		n.i.o.	n.i.o.		15.50	15.50		n.i.o.	n.i.o.		21.50	21.00	-2.33	21.00	21.00		15.00	15.00		n.i.o.	n.i.o.		n.i.o.	n.i.o.	
Sabalo IMPORTADO	Kg.	15.50	15.25	-1.61	n.i.o.	n.i.o.		16.50	16.50		16.50	15.50	-6.06	16.00	16.00		19.00	19.00		15.00	15.00		n.i.o.	n.i.o.		n.i.o.	n.i.o.	
Surubi	Kg.	n.i.o.	n.i.o.		29.00	29.00		32.50	32.50		59.00	50.00	-15.25	35.00	35.00		35.00	35.00		n.i.o.	n.i.o.		n.i.o.	n.i.o.		29.50	29.50	
Trucha	Kg.	27.83	27.83		30.43	30.43		33.04	33.04		n.i.o.	n.i.o.		34.78	34.78		n.i.o.	n.i.o.		n.i.o.	n.i.o.		n.i.o.	n.i.o.		n.i.o.	n.i.o.	

REFERENCIA:

■ Alza
 ■ Baja
 ■ Se mantiene
 n.i.o.: No Ingreso Oferta

Fuente: OAP-MDRyT

PRECIOS MAYORISTA DE PRODUCTOS AGROPECUARIOS Y AGROINDUSTRIALES

PRODUCTOS Y SUS CARACTERISTICAS	UNIDAD	EI ALTO			LA PAZ			COCHABAMBA			SANTA CRUZ			ORURO			SUCRE			POTOSI			COBIJA			TRINIDAD		
		12-05-22	13-05-22	VAR%	12-05-22	13-05-22	VAR%	12-05-22	13-05-22	VAR%	12-05-22	13-05-22	VAR%	12-05-22	13-05-22	VAR%	12-05-22	13-05-22	VAR%	12-05-22	13-05-22	VAR%	12-05-22	13-05-22	VAR%	12-05-22	13-05-22	VAR%
GRANOS - AGROINDUSTRIALES																												
Aceite vegetal envasado	BIDON 900 cc.	11.58	11.58		11.25	11.25		10.95	10.95		10.83	10.83		12.00	12.00		10.42	11.50	10.36	11.17	11.17		12.08	12.08		10.00	10.00	
Aceite vegetal a granel	Lt.	10.75	10.75		10.50	10.50		10.63	10.63		10.25	10.25		10.63	10.63		9.30	n.i.o.		9.75	9.75		n.i.o.	n.i.o.		n.i.o.	n.i.o.	
Aceite vegetal envasado IMPORTADO	BIDON 900 cc.	9.68	9.68		9.36	9.36		9.09	9.09		9.56	9.56		9.63	9.63		8.10	8.10		9.00	9.00		13.50	13.50		10.50	10.50	
Amaranto	46 Kg.	n.i.o.	n.i.o.		n.i.o.	n.i.o.		n.i.o.	n.i.o.		n.i.o.	n.i.o.		n.i.o.	n.i.o.		400.00	400.00		n.i.o.	n.i.o.		n.i.o.	n.i.o.		n.i.o.	n.i.o.	
Arroz de primera	qq.	288.33	288.33		285.00	285.00		260.00	260.00		260.00	260.00		300.00	300.00		280.00	280.00		260.00	260.00		n.i.o.	n.i.o.		199.00	199.00	
Arroz económico	qq.	220.00	220.00		210.00	210.00		200.00	200.00		180.00	180.00		195.00	195.00		180.00	180.00		180.00	180.00		n.i.o.	n.i.o.		150.00	150.00	
Arroz de segunda	qq.	265.00	265.00		260.00	260.00		232.50	232.50		225.00	225.00		250.00	250.00		225.00	225.00		230.00	230.00		n.i.o.	n.i.o.		170.00	170.00	
Arroz de primera IMPORTADO	qq.	200.00	200.00		210.00	210.00		210.83	210.83		283.67	283.67		n.i.o.	n.i.o.		n.i.o.	n.i.o.		234.60	234.60		268.33	260.67	-2.85	n.i.o.	n.i.o.	
Azúcar blanco	qq.	185.00	185.00		189.00	187.67	-0.70	185.00	185.00		180.00	180.00		190.00	190.00		180.00	180.00		190.00	190.00		n.i.o.	n.i.o.		185.00	185.00	
Azúcar blanco IMPORTADO	SACO qq.	n.i.o.	n.i.o.		n.i.o.	n.i.o.		n.i.o.	n.i.o.		n.i.o.	n.i.o.		n.i.o.	n.i.o.		165.60	165.60		n.i.o.	n.i.o.		253.00	237.67	-6.06	n.i.o.	n.i.o.	
Café molido	Kg.	44.00	44.00		46.00	46.00		38.50	38.50		48.00	48.00		n.i.o.	n.i.o.		54.00	54.00		45.00	45.00		n.i.o.	n.i.o.		n.i.o.	n.i.o.	
Café en grano (Mediano)	qq.	2300.00	2300.00		2116.00	2116.00		3795.00	3795.00		n.i.o.	n.i.o.		n.i.o.	n.i.o.		n.i.o.	n.i.o.		n.i.o.	n.i.o.		n.i.o.	n.i.o.		n.i.o.	n.i.o.	
Cebada en grano	@	50.00	50.00		48.00	48.00		44.38	44.38		n.i.o.	n.i.o.		n.i.o.	n.i.o.		60.00	60.00		48.00	48.00		n.i.o.	n.i.o.		n.i.o.	n.i.o.	
Charque de llama	Kg.	60.91	60.91		63.64	63.64		77.50	77.50		n.i.o.	n.i.o.		150.00	150.00		n.i.o.	n.i.o.		100.00	100.00		n.i.o.	n.i.o.		n.i.o.	n.i.o.	
Chuña (Mediano)	qq.	320.00	320.00		360.00	360.00		330.00	330.00		320.00	320.00		395.00	390.00	-1.27	480.00	480.00		410.00	410.00		n.i.o.	n.i.o.		n.i.o.	n.i.o.	
Fideo	@	77.50	77.50		76.50	76.50		79.00	79.00		78.00	78.00		81.25	81.25		85.00	85.00		80.00	80.00		100.00	100.00		78.00	78.00	
Frejol Negro (Mediano)	qq.	370.00	370.00		440.00	440.00		295.00	295.00		275.00	275.00		n.i.o.	n.i.o.		320.00	320.00		n.i.o.	n.i.o.		n.i.o.	n.i.o.		n.i.o.	n.i.o.	
Girasol (Pequeño color café rayado)	qq.	n.i.o.	n.i.o.		640.00	640.00		475.00	475.00		400.00	400.00		n.i.o.	n.i.o.		560.00	560.00		n.i.o.	n.i.o.		n.i.o.	n.i.o.		n.i.o.	n.i.o.	
Harina blanca	46 Kg.	214.67	214.67		209.56	209.56		207.00	207.00		220.80	220.80		n.i.o.	n.i.o.		220.00	220.00		n.i.o.	n.i.o.		248.40	248.40		216.20	216.20	
Harina blanca IMPORTADO	SACO 46 Kg.	202.40	202.40		207.00	207.00		207.00	207.00		211.60	211.60		184.00	184.00		193.20	193.20		200.00	200.00		268.33	268.33		211.60	211.60	
Leche fluida	BIDON 946 ml.	5.60	5.60		5.70	5.70		5.40	5.40		5.70	5.70		5.80	5.80		5.40	5.40		5.70	5.70		n.i.o.	n.i.o.		6.40	6.40	
Leche en polvo	LATA 2500 grs.	150.00	150.00		145.00	145.00		120.45	120.45		119.32	119.32		155.00	155.00		150.00	150.00		160.00	160.00		126.09	126.09		141.45	141.45	
Manteca de cerdo IMPORTADO	LATA 17 Kg.	240.00	240.00		n.i.o.	n.i.o.		240.00	240.00		292.19	297.50	1.82	n.i.o.	n.i.o.		255.00	255.00		235.00	235.00		n.i.o.	n.i.o.		n.i.o.	n.i.o.	
Manteca vegetal	CAJA 17 Kg.	265.63	265.63		257.66	257.66		265.63	265.63		265.63	265.63		265.63	265.63		262.97	262.97		260.31	260.31		n.i.o.	n.i.o.		235.00	235.00	
Maní con cáscara rojo	qq.	320.00	320.00		440.00	440.00		300.00	300.00		270.00	270.00		440.00	445.00	1.14	355.00	355.00		425.00	425.00		n.i.o.	n.i.o.		n.i.o.	n.i.o.	
Maíz Blanco (Grande)	qq.	480.00	480.00		535.00	535.00		500.00	500.00		530.00	530.00		440.00	440.00		520.00	520.00		320.00	320.00		n.i.o.	n.i.o.		n.i.o.	n.i.o.	
Maíz amarillo duro	qq.	130.00	130.00		140.00	140.00		130.00	130.00		110.00	110.00		160.00	160.00		180.00	180.00		140.00	140.00		125.00	125.00		85.00	85.00	
Maíz amarillo duro IMPORTADO	qq.	n.i.o.	n.i.o.		n.i.o.	n.i.o.		n.i.o.	n.i.o.		n.i.o.	n.i.o.		n.i.o.	n.i.o.		n.i.o.	n.i.o.		n.i.o.	n.i.o.		n.i.o.	n.i.o.		n.i.o.	n.i.o.	
Quinoa Real	qq.	420.00	420.00		645.00	645.00		450.00	450.00		520.00	520.00		670.00	670.00		480.00	480.00		550.00	550.00		n.i.o.	n.i.o.		n.i.o.	n.i.o.	
Sorgo	qq.	120.00	120.00		140.00	140.00		125.00	125.00		110.00	110.00		n.i.o.	n.i.o.		80.00	80.00		130.00	130.00		n.i.o.	n.i.o.		n.i.o.	n.i.o.	
Soya en grano	qq.	200.00	200.00		280.00	280.00		n.i.o.	n.i.o.		180.00	180.00		n.i.o.	n.i.o.		240.00	240.00		n.i.o.	n.i.o.		n.i.o.	n.i.o.		n.i.o.	n.i.o.	
Sésamo (Escobero)	qq.	n.i.o.	n.i.o.		n.i.o.	n.i.o.		n.i.o.	n.i.o.		400.00	420.00	5.00	n.i.o.	n.i.o.		480.00	480.00		n.i.o.	n.i.o.		n.i.o.	n.i.o.		n.i.o.	n.i.o.	
Trigo en grano	qq.	n.i.o.	n.i.o.		200.00	200.00		300.00	300.00		n.i.o.	n.i.o.		n.i.o.	n.i.o.		200.00	200.00		190.00	190.00		n.i.o.	n.i.o.		n.i.o.	n.i.o.	
Trigo pelado	qq.	325.00	325.00		355.00	355.00		340.00	340.00		320.00	320.00		335.00	335.00		355.00	355.00		320.00	320.00		n.i.o.	n.i.o.		n.i.o.	n.i.o.	
Tunta	qq.	820.00	820.00		910.00	910.00		485.00	485.00		645.00	645.00		n.i.o.	n.i.o.		n.i.o.	n.i.o.		n.i.o.	n.i.o.		n.i.o.	n.i.o.		n.i.o.	n.i.o.	
Tunta . IMPORTADO	50 Kg.	1000.00	1000.00		1206.52	1206.52		910.00	910.00		n.i.o.	n.i.o.		820.00	820.00		n.i.o.	n.i.o.		n.i.o.	n.i.o.		n.i.o.	n.i.o.		n.i.o.	n.i.o.	

REFERENCIA:

■ Alza ■ Baja ■ Se mantiene

n.i.o.: No Ingreso Oferta

Fuente: OAP-MDRyT

PRECIOS MAYORISTAS DE LA CARNE DE POLLO ENTERO EVISCERADO Y AZÚCAR BLANCO

13 DE MAYO DE 2021

CARNE DE POLLO — AGENCIA

CIUDAD	SOFÍA	IMBA	ALG	PIO RICO	PROMEDIO
EI ALTO	14.30	13.75	n.i.o.	13.50	13,85
LA PAZ	14.15	13.90	n.i.o.	13.50	13,85
COCHABAMBA	13.40	13.20	n.i.o.	12.80	13,13
SANTA CRUZ	12.50	n.i.o.	n.i.o.	n.i.o.	12,50
ORURO	n.i.o.	13.75	n.i.o.	12.50	13,13
SUCRE	13.00	12.80	n.i.o.	n.i.o.	12,90
POTOSI	n.i.o.	13.50	14.00	n.i.o.	13,75
TRINIDAD	13.00	n.i.o.	n.i.o.	n.i.o.	13,00

De acuerdo al reporte de esta jornada en las ciudades de El Alto, Cochabamba y Oruro sube el precio de la carne de pollo de las marcas SOFIA, IMBA y PIO RICO debido a los bajos volúmenes de ingreso a causa de los bloqueos que se registran en la carretera a Santa Cruz. Baja el precio en la ciudad de La Paz, Santa Cruz y Oruro debido a la alta oferta en las diferentes agencias.

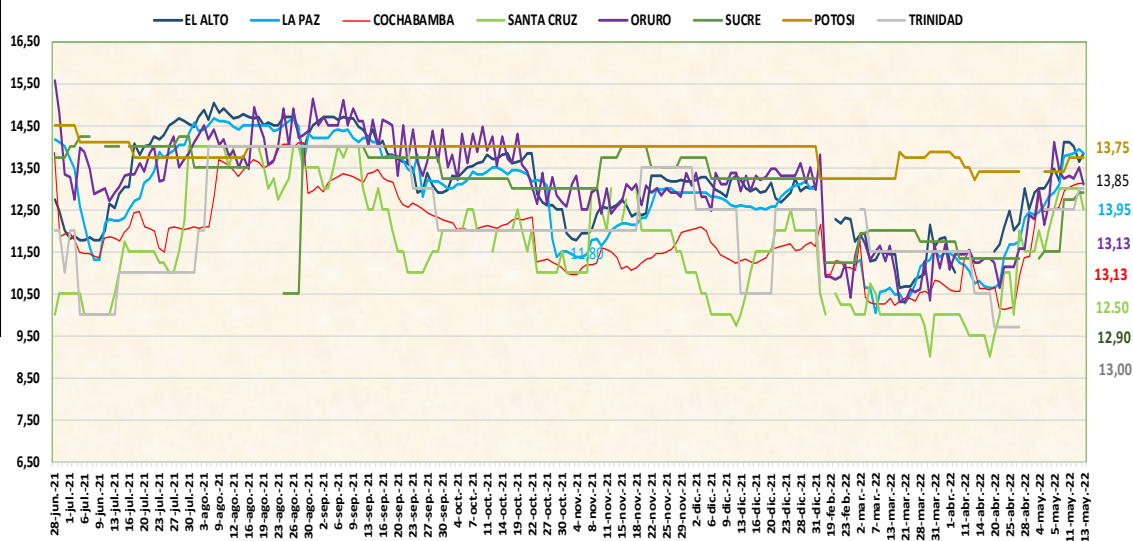

13 DE MAYO DE 2022

AZUCAR BLANCO – MARCAS

CIUDAD	LA BELGICA		UNAGRO		GUABIRÁ		SAN AURELIO		BERMEJO	
	Bs/qg	Bs/Kg	Bs/qg	Bs/Kg	Bs/qg	Bs/Kg	Bs/qg	Bs/Kg	Bs/qg	Bs/Kg
EI ALTO	n.i.o.	n.i.o.	n.i.o.	n.i.o.	n.i.o.	n.i.o.	185.00	4.02	n.i.o.	n.i.o.
LAPAZ	n.i.o.	n.i.o.	190.00	4.13	n.i.o.	n.i.o.	187.67	4.08	n.i.o.	n.i.o.
COCHABAMBA	182.50	3.97	187.50	4.08	217.50	4.73	185.00	4.02	n.i.o.	n.i.o.
SANTA CRUZ	n.i.o.	n.i.o.	n.i.o.	n.i.o.	n.i.o.	n.i.o.	180.00	3.91	n.i.o.	n.i.o.
ORURO	n.i.o.	n.i.o.	n.i.o.	n.i.o.	n.i.o.	n.i.o.	190.00	4.13	205.00	4.46
SUCRE	n.i.o.	n.i.o.	180.00	3.91	n.i.o.	n.i.o.	180.00	3.91	180.00	3.91
POTOSI	n.i.o.	n.i.o.	n.i.o.	n.i.o.	n.i.o.	n.i.o.	190.00	4.13	190.00	4.13
TRINIDAD	n.i.o.	n.i.o.	n.i.o.	n.i.o.	185.00	4.02	n.i.o.	n.i.o.	n.i.o.	n.i.o.

En relación al día de ayer la ciudad de La Paz registra una baja en el precio del azúcar blanco de la marca SAN AURELIO debido al incremento en la oferta en los centros de abasto.

REFERENCIA:

Alza (Red) Baja (Green) Se mantiene (Yellow)

n.i.o.: No Ingreso Oferta

Fuente: OAP-MDRyT

COMENTARIOS 2022

	<p>El Alto: Papalisa cascara roja amarilla procedente de Cochabamba (Colomi), Cebolla cabeza roja de Oruro, Chuquisaca (Culpina) y Cochabamba, Zanahoria de Oruro (Paria) , Cochabamba debido a los bajos volúmenes de ingreso desde el lugar de procedencia generando una baja oferta, Yuca de La Paz (Alto Beni) llegó al mercado con precios determinados desde el lugar de procedencia, Cebolla Cabeza roja IMPORTADO que ingresa del vecino país Perú por la variación de precios entre comerciantes, Locoto de La Paz (Illimani) por la baja oferta a causa de la disminución en las cosechas, Maíz choclo de La Paz (Illimani) por la alta demanda en el mercado, Nabo de Cochabamba, La Paz (Illimani), Frutilla de Santa Cruz (Yapacani), Limón sutil de La Paz (Caranavi) por las bajas cosechas en el sector productor debido a las heladas registradas generando baja oferta en los centros de abasto, Tomate perita de Cochabamba debido a nuevos volúmenes de ingreso con producto fresco principalmente de Cochabamba, Limón Tahití de Santa Cruz (Yapacani) por la variación de precios en el mercado, Naranja criolla de La Paz (Caranavi) por las mínimas ofertas en el mercado. Carne de pollo entero eviscerado de Cochabamba de las marcas IMBA, PIO RICO y SOFIA procedente de Cochabamba y Santa Cruz por los bajos volúmenes de ingreso a causa del bloqueo en la carretera Santa Cruz, Cochabamba, Carne de cerdo en gancho de Santa Cruz llegó con los nuevos precios al mercado, Carne de res en gancho de Santa Cruz por la variabilidad de precios .</p>		<p>Oruro Maní con cáscara rojo de Cochabamba por la variabilidad de precios, Papa Huaycha de Cochabamba (Morochata, Tiraque) y Oruro (Paria), Papalisa Cáscara Roja de Cochabamba (Morochata, Tiraque) y La Paz (Inquisivi) y Pimentón Californiano de Cochabamba, La Paz, Limón Sutil de La Paz (Alto Beni) y Santa Cruz (Yapacani) por la calidad del producto, Arveja Verde de Cochabamba y La Paz, Cebolla cabeza Roja de Oruro (Paria) y Chuquisaca (Culpina) debido a los bajos volúmenes de ingreso y mejor calidad el producto, Uva Blanca de Tarija por la llegada de volumen reducido y por ser las ultimas cosechas,</p>
	<p>Papa Desirée de Chuquisaca (Culpina), Papa huaycha de La Paz (Patacamaya), Pimentón californiano de La Paz (Illimani), Cochabamba por la variación de precios entre comerciantes, Arveja verde de Cochabamba (Tiraque), La Paz (Illimani), Haba verde de La Paz (Illimani), Cochabamba por mayor oferta en el mercado, Cebolla verde de La Paz (Achacachi), Pejerrey de La Paz (Taraco, Tiquina, Copacabana) Oruro (Machaca marca) debido al incremento en la oferta de productos frescos al igual que la mandarina criolla de La Paz (Taypi Playa), Papaya salvietti de La Paz (Alto Beni), Sábalo IMPORTADO de Argentina debido las mínimas demandas en el mercado.</p>		<p>Carne de Pollo entero eviscerado de la marca PIO RICO de Cochabamba por la competencia entre agencias de pollos, Sábalo de Tarija (Villamontes), Chuño de La Paz (Patacamaya) por la competencia entre puestos de ventas, Maíz Choclo de La Paz (Inquisivi) y Cochabamba por la venta de producto remanentes, Nabo y Zanahoria de Oruro (Paria, Caracollo) por entrada de nuevos volúmenes de ingreso por ser día de feria.</p>
	<p>La Paz: La papa huaycha de Cochabamba (Tiraque, Morochata) y La Paz (Patacamaya, Achacachi) por la variabilidad de precio en los puestos de venta, locoto de La Paz (Palca /illimani, Coroico), Cochabamba (Colomi) esta jornada registra nuevos volúmenes con precio determinados desde el lugar de procedencia, pimentón californiano procedente de Cochabamba, Tarija debido a la adición del lugar de procedencia.</p>		<p>Potosí papalisa cascara roja de Cochabamba, haba verde de potosí (Betanzos) y Tarija, locoto de Cochabamba (Colomi), vainita blanca de Potosí (Betanzos) y Sucre, zanahoria de Potosí (Betanzos) y Tarija debido al ingreso de producto de mejor calidad y los bajos volúmenes de ingreso desde las zonas de producción, limón sutil de potosí (kcochas), sandía de Santa Cruz de la Sierra por los bajos volúmenes de ingreso desde los lugares de producción.</p>
	<p>zanahoria de La Paz (Patacamaya/ Viscachani), Oruro debido a los nuevos volúmenes de ingreso incrementándose la oferta, carne de pollo entero eviscerado de la marca PIO RICO de Cochabamba debido a la sobre oferta en las agencias al igual que el azúcar blanco de la marca SAN AURELIO por la variabilidad de precio de las diferentes tiendas en el mercado.</p>		<p>cebolla verde de potosí (Betanzos), nabo de Cochabamba por la variabilidad de precio que existe en el mercado y por la gran oferta de los productos al consumidor.</p>
	<p>Cochabamba: Carne de Pollo entero eviscerado de la marca SOFIA e IMBA procedentes de Santa Cruz y Cochabamba debido a los bajos volúmenes de ingreso a causa de bloqueo registrados en la carretera a Santa Cruz, Tomate perita de Santa Cruz (Saipina) , Cochabamba (Mizque) por la variación de precios en los mercados, Zanahoria de Cochabamba (Capinota) y Oruro por ingreso de productos frescos a los mercados.</p>		<p>Sucre: Plátano de Cochabamba (Villa Tunari) a causa de la alta oferta del producto y la variabilidad de precios, Aceite vegetal de Cochabamba debido a los bajos volúmenes de ingreso desde las zonas productoras y las especulaciones generadas en los comerciantes.</p>
	<p>Papa Huaycha de Cochabamba (Morochata, Vacas) por venta de producto remanente en el mercado, Limón Tahití de Potosí (Torotoro), Santa Cruz (Yapacani) por altos volúmenes de ingreso al mercado, Cebolla verde de Cochabamba (Vinto) por ingreso de producto fresco en mayor volumen en comparación al día de ayer, Haba verde Cochabamba (Melga/Rodeo) esta jornada se comercializa productos remanentes, Locoto de Cochabamba (Pojo, Corani) por la variación de precios en los mercados</p>		<p>Papa huaycha de Cochabamba (Tiraque), Chuquisaca (Ravelo kara kara) a causa de los altos volúmenes de ingreso de las zonas productoras y la buena calidad del producto, Papalisa de Potosí (Ravelo) debido a la variabilidad de precios y la baja demanda, Locoto de Cochabamba debido a la alta oferta del producto y la variabilidad de precios, Vainita de Chuquisaca (Sucre Valle), Oca amarilla de Chuquisaca (Tarvita Rodeo) a causa de los nuevos volúmenes de ingreso de las zonas productoras, Zanahoria de Chuquisaca (Villa Mojocoya Villa redención Pampa, Yamparáez Sotomayor) debido a los nuevos volúmenes de ingreso.</p>
	<p>Santa Cruz: Arveja de Santa Cruz (Comarapa, Mairana) debido a bajos volúmenes de ingreso ya que esta jornada es día de feria y la demanda es alta, Tomate de Santa Cruz (Pampa Grande) y Tarija debido a las heladas registradas la cual afectó del frío la cual no deja madurar el producto, Sésamo Escobero de Santa Cruz (San Julián) debido a los nuevos volúmenes de ingreso, Manteca IMPORTADO desde el vecino país de Brasil marca Alibem por la variabilidad de precios entre comercios.</p>		<p>Trinidad: La yuca procedente de Trinidad (San Pablo) esta jornada se registra nuevos volúmenes de ingresos generando una variabilidad de precios en los comerciantes.</p>
	<p>Papa huaycha procedente de Tiraque, Locoto de Cochabamba (Colomi) y Santa Cruz (Pampa Grande) por la variabilidad de precios en el mercado, Yuca de Santa Cruz (Torno, Yapacani), Cochabamba (Villa Tunari), Vainita de Santa Cruz (Comarapa , Mairana), Carne de Pollo procedencia SOFIA y MAIRAREÑO por los altos volúmenes de ingreso por ser día de feria, Mandarina japonesa de Santa Cruz (Yapacani), Cochabamba (Villa Tunari) y Santa Cruz (Torno) por los altos volúmenes de ingreso ya que está en su temporada alta, Surubí que ingresa desde Beni ya que ingreso nuevos volúmenes, Sábalo IMPORTADO de Argentina debido a los nuevos ingresos de camiones haciendo que baje los precios.</p>		<p>Cobija: La papa procedente de La Paz, papá holandesa IMPORTADO que ingresa desde el vecino país de Perú, cebolla IMPORTADA de Perú, zanahoria de La Paz esta jornada llegaron nuevos productos al mercado, Papaya de Cobija (Porvenir) por la alta oferta de vendedores que existe, arroz IMPORTADO desde Brasil al igual que el azúcar IMPORTADO de Brasil a causa de la baja en tipo de cambio del Real.</p>

REFERENCIA:

Alza Baja Se mantiene

n.i.o.: No Ingreso Oferta

Fuente: OAP-MDRyT