



N.º 056

BOLETIN DIARIO DE PRECIOS MAYORISTA

Miércoles, 18 de Mayo de 2022

PRODUCTOS Y SUS CARACTERISTICAS	UNIDAD	EI ALTO			LA PAZ			COCHABAMBA			SANTA CRUZ			ORURO			SUCRE			POTOSI			COBIJA			TRINIDAD		
		17-05-22	18-05-22	VAR%	17-05-22	18-05-22	VAR%	17-05-22	18-05-22	VAR%	17-05-22	18-05-22	VAR%	17-05-22	18-05-22	VAR%	17-05-22	18-05-22	VAR%	17-05-22	18-05-22	VAR%	17-05-22	18-05-22	VAR%			
TUBERCULOS - RAICES																												
Papa Desiree (Mediana)	@	40.00	40.00		41.85	42.22	0.88	33.33	34.44	3.33	33.50	34.50	2.99	36.25	36.25		32.00	32.00		27.50	28.75	4.55	n.i.o.	n.i.o.		47.50	47.50	
Papa Huaycha o Imilla (Mediana)	@	29.22	29.22		34.63	34.63		25.56	26.11	2.15	24.25	26.33	8.58	33.33	33.33		28.00	28.00		35.00	35.00		70.00	70.00		46.50	46.50	
Papa Holandesa (Mediana) IMPORTADO	@	48.00	48.00		58.33	58.33		n.i.o.	n.i.o.		n.i.o.	n.i.o.		n.i.o.	n.i.o.		n.i.o.	n.i.o.		n.i.o.	n.i.o.		55.00	55.00		n.i.o.	n.i.o.	
Papalisa Cáscara Roja o Amarilla (Mediana)	@	28.89	28.89		37.50	37.50		24.44	24.44		30.00	30.00		23.89	25.00	4.65	27.27	26.36	-3.34	45.00	35.00	-22.22	n.i.o.	n.i.o.		51.75	51.75	
Yuca (Mediano - Grande)	Kg.	1.63	1.63		1.85	1.85		1.74	1.74		1.30	1.30		2.61	2.61		2.43	2.43		1.63	1.63		2.61	2.61		1.96	1.96	
HORTALIZAS																												
Ajo	@	95.83	98.13	2.40	190.00	190.00		141.25	141.25		145.00	145.00		97.50	97.50		160.00	160.00		140.00	140.00		184.00	184.00		247.50	247.50	
Ají en Vaina	@	n.i.o.	n.i.o.		335.00	335.00		197.50	197.50		180.00	180.00		350.00	350.00		165.00	165.00		210.00	210.00		n.i.o.	n.i.o.		440.00	440.00	
Ají en Vaina IMPORTADO	BOLSA @	295.00	295.00		400.00	400.00		350.00	350.00		340.00	340.00		445.00	445.00		n.i.o.	n.i.o.		n.i.o.	n.i.o.		402.50	402.50		n.i.o.	n.i.o.	
Arveja Verde (Mediana)	@	73.33	73.33		80.00	80.00		34.38	40.00	16.35	40.00	40.00		60.00	60.00		47.50	47.50		70.00	75.00	7.14	115.00	115.00		110.00	110.00	
Cebolla Verde (sin clasificar)	Kg.	1.74	1.74		n.i.o.	n.i.o.		3.04	2.78	-8.55	3.48	3.48		1.52	n.i.o.		3.04	2.61	-14.14	1.74	1.74		n.i.o.	n.i.o.		1.96	1.96	
Cebolla cabeza Roja (Mediana)	Kg.	2.61	2.46	-5.75	2.34	2.39	2.14	2.65	2.79	5.28	3.04	3.48	14.47	1.96	1.96		2.83	2.83		1.74	1.74		n.i.o.	n.i.o.		4.26	4.26	
Cebolla cabeza Roja (Mediana) IMPORTADO	Kg.	3.74	3.74		n.i.o.	3.83		n.i.o.	n.i.o.		n.i.o.	n.i.o.		n.i.o.	n.i.o.		n.i.o.	n.i.o.		n.i.o.	n.i.o.		3.91	3.91		n.i.o.	n.i.o.	
Haba Verde Grande	@	33.33	30.00	-9.99	40.00	40.00		22.50	22.50		25.00	30.00	20.00	32.50	30.00	-7.69	23.89	23.89		25.00	30.00	20.00	92.00	92.00		132.00	132.00	
Locoto (Mediano)	Kg.	5.71	5.22	-8.58	6.96	6.96		4.02	4.09	1.74	5.22	5.22		3.86	3.70	-4.15	3.91	4.13	5.63	3.04	3.48	14.47	13.04	13.04		n.i.o.	n.i.o.	
Maíz Choclo (Mediano)	100 unid.	171.42	171.42		158.33	158.33		135.00	135.00		100.00	100.00		116.67	120.00	2.85	125.00	125.00		110.00	110.00		n.i.o.	n.i.o.		185.00	185.00	
Nabo (Mediano)	@	18.75	18.75		25.56	25.56		11.67	15.00	28.53	40.00	40.00		12.50	12.50		20.00	20.00		30.00	30.00		90.00	90.00		n.i.o.	n.i.o.	
Pimentón Californiano (sin clasificar)	Kg.	7.39	7.61	2.98	6.52	6.52		3.48	3.26	-6.32	3.04	3.04		5.09	6.09	19.65	2.61	2.50	-4.21	3.04	3.48	14.47	13.04	13.04		11.30	11.30	
Tomate Perita Híbrido (Mediano)	Kg.	3.25	3.17	-2.46	3.52	3.52		3.30	3.52	6.67	3.63	3.52	-3.03	3.71	3.85	3.77	3.52	3.52		3.08	3.08		n.i.o.	n.i.o.		4.16	4.16	
Tomate Perita Híbrido (Mediano) IMPORTADO	Kg.	4.38	4.50	2.74	n.i.o.	n.i.o.		n.i.o.	n.i.o.		n.i.o.	n.i.o.		n.i.o.	n.i.o.		n.i.o.	n.i.o.		n.i.o.	n.i.o.		4.16	4.16		n.i.o.	n.i.o.	
Vainita Blanca Arbustiva (sin clasificar)	Kg.	2.83	2.83		4.78	4.78		3.04	2.45	19.41	2.17	2.17		3.48	4.20	20.69	2.61	2.61		2.61	2.61		10.00	10.00		n.i.o.	n.i.o.	
Zanahoria (sin clasificar)	Kg.	1.82	1.59	-12.64	2.10	2.10		1.78	2.13	19.66	2.17	2.03	-6.45	1.45	1.45		2.13	2.13		1.63	1.52	-6.75	5.22	5.22		4.30	4.30	
Zapallo .	Kg.	1.74	1.74		1.74	1.74		1.30	1.30		1.74	1.74		1.74	1.74		1.30	1.30		2.17	2.39	10.14	3.50	3.50		3.70	3.70	

REFERENCIA: ■ Alza ■ Baja ■ Se mantiene n.i.o.: No Ingreso Oferta

Fuente: OAP-MDRyT

PRECIOS MAYORISTAS DE LA CARNE DE POLLO ENTERO EVISCERADO Y AZÚCAR BLANCO

18 DE MAYO DE 2022

CARNE DE POLLO — AGENCIA

CIUDAD	SOFÍA	IMBA	ALG	PIO RICO	PROMEDIO
EI ALTO	12.80	12.70	n.i.o.	12.50	12,67
LA PAZ	12.50	12.80	n.i.o.	12.30	12,53
COCHABAMBA	11.35	10.90	n.i.o.	10.75	11,00
SANTA CRUZ	11.00	n.i.o.	n.i.o.	n.i.o.	11,00
ORURO	13.60	13.35	n.i.o.	12.50	13,15
SUCRE	13.00	12.80	n.i.o.	n.i.o.	12,90
POTOSI	n.i.o.	13.50	14.00	n.i.o.	13,75
TRINIDAD	13.00	n.i.o.	n.i.o.	n.i.o.	13,00

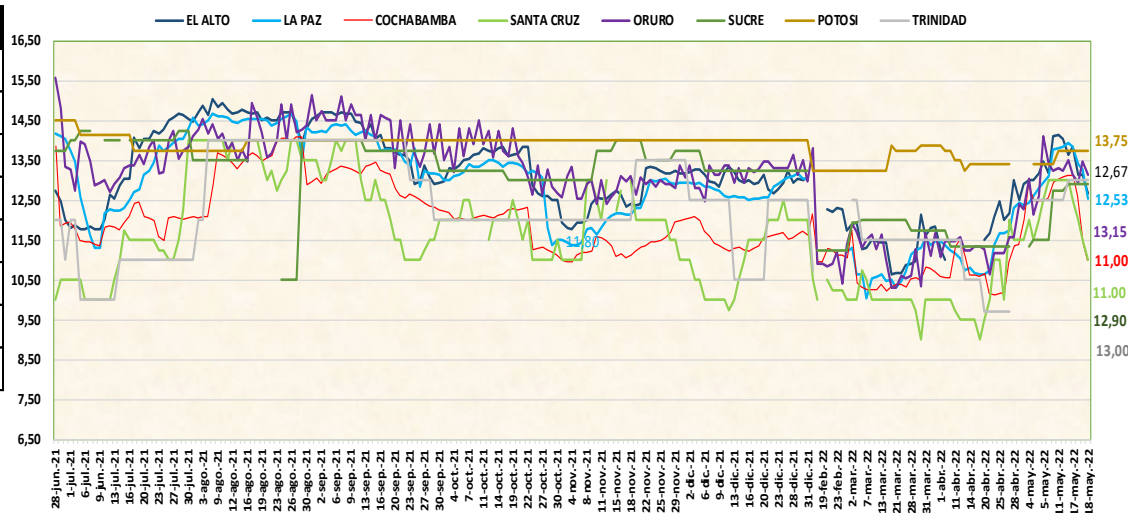

De acuerdo al reporte de esta jornada en las ciudades de El Alto, La Paz, Cochabamba y Santa Cruz baja el precio de la carne de pollo en las marcas SOFIA, IMBA y PIO RICO debido a los altos volúmenes de ingreso desde el lugar de procedencia.

18 DE MAYO DE 2022

AZUCAR BLANCO – MARCAS

CIUDAD	LA BELGICA		UNAGRO		GUABIRÁ		SAN AURELIO		BERMEJO	
	Bs/qq	Bs/Kg	Bs/qq	Bs/Kg	Bs/qq	Bs/Kg	Bs/qq	Bs/Kg	Bs/qq	Bs/Kg
EI ALTO	n.i.o.	n.i.o.	185.00	4.02	n.i.o.	n.i.o.	186.00	4.04	n.i.o.	n.i.o.
LA PAZ	n.i.o.	n.i.o.	n.i.o.	n.i.o.	n.i.o.	n.i.o.	187.67	4.08	n.i.o.	n.i.o.
COCHABAMBA	180.00	3.91	187.50	4.08	217.50	4.73	180.00	3.91	n.i.o.	n.i.o.
SANTA CRUZ	n.i.o.	n.i.o.	n.i.o.	n.i.o.	n.i.o.	n.i.o.	180.00	3.91	n.i.o.	n.i.o.
ORURO	n.i.o.	n.i.o.	n.i.o.	n.i.o.	n.i.o.	n.i.o.	190.00	4.13	190.00	4.13
SUCRE	n.i.o.	n.i.o.	180.00	3.91	n.i.o.	n.i.o.	180.00	3.91	180.00	3.91
POTOSI	n.i.o.	n.i.o.	n.i.o.	n.i.o.	n.i.o.	n.i.o.	190.00	4.13	190.00	4.13
TRINIDAD	n.i.o.	n.i.o.	n.i.o.	n.i.o.	185.00	4.02	n.i.o.	n.i.o.	n.i.o.	n.i.o.

De acuerdo a los reportes de las ciudades capitales, el precio del azúcar blanco se mantiene estable, y la oferta es normal en los centros de abasto.

REFERENCIA:

Alza (Red) Baja (Verde) Se mantiene (Amarillo)

n.i.o.: No Ingreso Oferta

Fuente: OAP-MDRyT

COMENTARIOS 2022

	<p>El Alto: El ajo procedente de Potosí (Tupiza) debido al ingreso de producto de procedencia nueva con nuevos precios, Pimentón de La Paz (Sorata, Palca/Illimani), Naranja criolla de La Paz (Caranavi), Tomate perita importado de Perú debido a la menor cantidad de ingresos al país, Toronja Ruby de La Paz (Caranavi) por la variación de precios en el mercado, Pejerrey de La Paz (san Pedro de Tiquina) ingresó al mercado con nuevos precios debido a la menor cantidad de oferta en el sector pesquero.</p>		<p>Oruro Carne de cerdo en gancho, fideo procedentes de Santa Cruz, Maní con cáscara rojo, maíz blanco de Cochabamba, Harina blanca IMPORTADO procedente desde Argentina, Tunta IMPORTADO de Perú debido a la competencia entre puestos de ventas, Papalisa Cáscara Roja de Cochabamba (Independencia, Tiraque) debido a los baja oferta en mercado, Maíz Choclo de La Paz (Inquisivi), Cochabamba, Pimentón Californiano de Cochabamba y La Paz, Vainita Blanca Arbustiva de Cochabamba y La Paz por la adición de lugar de procedencia al igual que el Tomate perita de Santa Cruz (Saipina), Cochabamba y La Paz, Papaya Salvietti de La Paz (Alto Beni) debido a los bajos volúmenes de ingreso a causa de los cuidados que se requiere para su maduración.</p>
	<p>Cebolla cabeza roja procedente de Oruro y Chuquisaca (Culpina), Tomate perita de La Paz (Luribay), Zanahoria de Oruro debido al incremento en la oferta el mercado, Haba verde de La Paz (Timusi, Achacachi) debido a que los productos bajaron de calidad provenientes de dichos sectores productores por los comienzos de frío, Locoto de Cochabamba por la variación de precios en el mercado, Mandarina criolla de La Paz (Caranavi), Papaya salvietti de La Paz (Alto Beni) debido al incremento en la ofertas en el mercado, carne de pollo de las marcas SOFIA, IMBA y PIO RICO procedente de Santa Cruz y Cochabamba debido a los nuevos volúmenes de ingreso con precios determinados desde el lugar de procedencia.</p>		<p>El Maíz amarillo duro de Santa Cruz debido a la baja demanda, Haba Verde de Cochabamba, La Paz (Copacabana), Manzana Red Delicious Mapleado IMPORTADO de Argentina debido a la comercialización de remanentes, Locoto de Cochabamba y La Paz, Uva Negra, Uva Blanca de Tarija por nuevos volúmenes de ingreso ya que estuvieron protegidos en cámaras de frío.</p>
	<p>La Paz: La Papa Desirée de Tarija, Chuquisaca (Culpina) y Cochabamba, cebolla cabeza roja de Oruro, Chuquisaca (Culpina) esta jornada ingresó producto fresco con precios nuevos, trucha procedente de La Paz (Taraco) por la variabilidad de precios entre puestos de venta.</p>		<p>Potosí</p>
	<p>carne de pollo entero eviscerado marca SOFIA, PIO RICO procedentes de Santa Cruz y Cochabamba y de porque llevo en volumen con nuevos precios y la variabilidad de precios entre las diferentes marcas.</p>		<p>Papa Desirée de potosí (Betanzos), Chuquisaca (Culpina) y Tarija, arveja verde de Tarija, Chuquisaca (Culpina) y potosí (Ckochas), haba verde de potosí (Betanzos), Tarija, locoto de Cochabamba (Colomi), pimentón californiano de (Cochabamba), zapallo de Cochabamba (Colomi) por los bajos volúmenes de ingreso de productos de los lugares de producción al mercado interno.</p>
	<p>Cochabamba: Papa Desirée de Cochabamba (Capinota, Totorá), papa Huaycha de Cochabamba (Morochata, Tiraque) debido al ingreso de producto fresco de mejor calidad, Toronja Ruby de Santa Cruz (Yapacani) por qué en el mercado hay producto de una sola procedencia, Arveja verde de Santa Cruz (Comarapa), Cochabamba (Pojo), Chuquisaca (Rodeo), Locoto de Cochabamba (Pojo, Villa Tunari), Corani, Tomate perita híbrido de Santa Cruz (Saipina), Cochabamba (Omereque) por ingreso de productos frescos y de buena calidad hacia los mercados, Cebolla cabeza roja de Oruro, Santa Cruz (Saipina), Cochabamba (Capinota), Zanahoria de Oruro, Cochabamba (Capinota) debido al ingreso de producto en volumen muy bajo a los mercados principales (cosecha baja por tiempo de invierno), Nabo de Cochabamba por ingreso de producto local y No ingreso de procedencia (Oruro).</p>		<p>papalisa de cascara roja de Cochabamba, zanahoria de potosí (Betanzos), Tarija, papaya salvietti de La Paz (Caranavi, Alto Beni) por la variabilidad de precios que existe en el mercado y por la gran oferta de los productores al consumidor.</p>
	<p>Banana Cavendish de Cochabamba (Villa Tunari) por el ingreso de nuevos volúmenes de producto al mercado, Carne de Pollo entero eviscerado de Cochabamba, Santa Cruz, porque en el mercado se encuentra carne de pollo de diferentes marcas, Cebolla verde de Cochabamba (Sipe Sipe, Punata) por ingreso de producto fresco de procedencia (Sipe Sipe), Pimentón californiano de Santa Cruz (Saipina), Cochabamba (Omereque, Pojo), Vainita blanca de Santa Cruz (Comarapa), Cochabamba (Pojo) por ingreso de producto en alto volumen de distintas procedencias.</p>		<p>Sucre: Locoto de Cochabamba, Potosí (Ravelo) a causa de los bajos volúmenes de ingreso de las zonas productoras y la buena calidad del producto, Lima de Cochabamba (Villa Tunari), Chuquisaca (San Pablo de Huacareta) debido a la baja oferta y la variabilidad de precios, Palta de Cochabamba (Villa Tunari) Santa Cruz debido a la especulación y los bajos ingresos, Aceite vegetal importado de Argentina debido a los bajos volúmenes de ingreso y las especulaciones POR LOS COMERCIANTES.</p>
	<p>Santa Cruz: Papa Desirée de Santa Cruz (Valle grande), Cochabamba (Capinota y moro moro) debido a la variabilidad de precios en el mercado, Papa huaycha de Cochabamba (Tiraque) porque en esta jornada se cotizo un tamaño más grande ya que no se encontró el tamaño indicado, Cebolla cabeza de Chuquisaca (Culpina), Oruro y Santa Cruz (Saipina) por los bajos volúmenes de ingreso desde su lugar de producción, Haba verde de Cochabamba, Santa Cruz (Mairana) debido a los bajos volúmenes de ingreso, Banana de Cochabamba (Villa Tunari, Entre ríos) por la baja oferta desde el lugar de procedencia a causa del frío lo cual retrasa la maduración del producto.</p>		<p>Papalisa de Potosí (Ravelo Rodeo Pampa), Pimentón de Santa Cruz (Comarapa, Saipina) debido a la buena oferta y la variabilidad de precios, Cebolla verde de Potosí (Betanzos Quivi quivi), Chuquisaca (Sucre Álamos) debido a los nuevos volúmenes de ingreso de las zonas productoras y la buena calidad del producto, Mandarina japonesa de Santa Cruz (Yapacani), Naranja criolla de Cochabamba (Villa Tunari) debido a la remanencia del producto y la baja demanda, Plátano de Cochabamba (Villa Tunari) debido al proceso de maduración del producto y la variabilidad de precios.</p>
	<p>Tomate de Santa Cruz (Pampa grande), Tarija, Zanahoria de Oruro, Tarija y Cochabamba por los nuevos volúmenes ingreso desde su lugar de producción, Carne de pollo marca SOFIA y MAIRAREÑO debido a que están ingresando en grandes cantidades y con precios determinados desde las granjas.</p>		

REFERENCIA:

Fuente: OAP-MDRyT

Alza Baja Se mantiene

n.i.o.: No Ingreso Oferta