



# BOLETIN DE PRECIOS



N.º 062

BOLETIN DIARIO DE PRECIOS MAYORISTA

Miércoles, 25 de Mayo de 2022

PRODUCTOS Y SUS CARACTERISTICAS	UNIDAD	EI ALTO			LA PAZ			COCHABAMBA			SANTA CRUZ			ORURO			SUCRE			POTOSI			COBIJA			TRINIDAD		
		24-05-22	25-05-22	VAR%	24-05-22	25-05-22	VAR%	24-05-22	25-05-22	VAR%	24-05-22	25-05-22	VAR%	24-05-22	25-05-22	VAR%	24-05-22	25-05-22	VAR%	24-05-22	25-05-22	VAR%	24-05-22	25-05-22	VAR%	24-05-22	25-05-22	VAR%
<b>TUBERCULOS - RAICES</b>																												
Papa Desiree (Mediana)	@	40.00	40.00		41.92	41.92		35.56	34.44	-3.15	38.00	38.00		36.53	37.08	1.51	32.00	32.00		32.50	33.75	3.85	n.i.o.	n.i.o.		47.50	47.50	
Papa Huaycha o Imilla (Mediana)	@	30.00	30.00		34.19	34.19		25.56	25.00	-2.19	24.00	24.00		29.44	30.00	1.90	28.00	28.00		36.25	36.25		60.00	60.00		46.50	46.50	
Papa Holandesa (Mediana) IMPORTADO	@	48.00	48.00		54.00	54.00		n.i.o.	n.i.o.		n.i.o.	n.i.o.		n.i.o.	n.i.o.		n.i.o.	n.i.o.		n.i.o.	n.i.o.		55.00	55.00		n.i.o.	n.i.o.	
Papalisa Cáscara Roja o Amarilla (Mediana)	@	28.89	28.89		37.50	37.50		21.67	21.67		25.00	24.00	-4.00	25.00	25.00		25.45	25.45		35.00	30.00	-14.29	n.i.o.	n.i.o.		51.75	51.75	
Yuca (Mediano - Grande)	Kg.	1.63	1.63		1.85	1.85		1.70	1.63	-4.12	1.74	1.74		2.61	2.83	8.43	2.39	2.39		1.96	2.07	5.61	2.61	2.61		1.96	1.96	
<b>HORTALIZAS</b>																												
Ajo	@	118.75	118.75		170.00	170.00		141.25	131.25	-7.08	145.00	145.00		97.50	97.50		160.00	160.00		150.00	150.00		184.00	184.00		247.50	247.50	
Ají en Vaina	@	370.00	n.i.o.		355.00	355.00		197.50	197.50		180.00	180.00		350.00	350.00		170.00	170.00		210.00	210.00		n.i.o.	n.i.o.		440.00	n.i.o.	
Ají en Vaina IMPORTADO	BOLSA @	300.00	300.00		400.00	400.00		350.00	350.00		340.00	340.00		450.00	450.00		n.i.o.	n.i.o.		n.i.o.	n.i.o.		402.50	402.50		n.i.o.	n.i.o.	
Arveja Verde (Mediana)	@	80.00	78.33	-2.09	80.00	80.00		40.00	51.25	28.13	55.00	55.00		67.50	70.00	3.70	55.00	55.00		75.00	75.00		115.00	n.i.o.		110.00	110.00	
Cebolla Verde (sin clasificar)	Kg.	1.79	1.79		n.i.o.	n.i.o.		2.61	2.70	3.45	3.04	2.61	-14.14	n.i.o.	n.i.o.		3.48	3.26	-6.32	2.17	2.17		n.i.o.	n.i.o.		1.96	1.96	
Cebolla cabeza Roja (Mediana)	Kg.	3.20	3.28	2.50	3.48	3.48		2.82	2.82		3.83	3.72	-2.87	2.99	3.91	30.77	3.26	3.26		2.28	2.28		n.i.o.	n.i.o.		4.26	4.26	
Cebolla cabeza Roja (Mediana) IMPORTADO	Kg.	3.77	3.77		3.57	3.70	3.64	n.i.o.	n.i.o.		n.i.o.	n.i.o.		n.i.o.	n.i.o.		n.i.o.	n.i.o.		n.i.o.	n.i.o.		3.48	3.48		n.i.o.	n.i.o.	
Haba Verde Grande	@	26.67	26.67		40.00	40.00		20.42	20.42		30.00	35.00	16.67	36.67	33.33	-9.11	27.22	27.22		30.00	35.00	16.67	92.00	92.00		132.00	132.00	
Locoto (Mediano)	Kg.	6.52	6.52		6.74	6.74		4.09	4.09		5.22	5.22		5.07	5.07		4.78	4.78		4.35	4.78	9.89	10.43	n.i.o.		n.i.o.	n.i.o.	
Maíz Choclo (Mediano)	100 unid.	157.93	171.42	8.54	95.00	134.62	41.71	152.50	152.50		107.14	133.00	24.14	140.00	145.00	3.57	120.00	120.00		115.00	n.i.o.		n.i.o.	n.i.o.		185.00	185.00	
Nabo (Mediano)	@	18.13	17.92	-1.16	25.56	25.56		13.47	12.22	-9.28	35.00	35.00		15.00	15.00		25.00	25.00		25.00	25.00		90.00	90.00		n.i.o.	n.i.o.	
Pimentón Californiano (sin clasificar)	Kg.	6.47	6.96	7.57	6.09	6.09		2.83	3.26	15.19	3.04	3.48	14.47	5.65	5.65		3.26	3.26		3.48	3.48		12.17	12.17		11.30	11.30	
Tomate Perita Híbrido (Mediano)	Kg.	3.69	3.86	4.61	3.94	3.94		3.30	4.18	26.67	3.19	4.18	31.03	4.07	3.96	-2.70	3.74	3.74		3.52	3.52		n.i.o.	n.i.o.		4.16	4.16	
Tomate Perita Híbrido (Mediano) IMPORTADO	Kg.	5.00	5.50	10.00	4.13	4.13		n.i.o.	n.i.o.		n.i.o.	n.i.o.		n.i.o.	n.i.o.		n.i.o.	n.i.o.		n.i.o.	n.i.o.		4.16	4.16		n.i.o.	n.i.o.	
Vainita Blanca Arbustiva (sin clasificar)	Kg.	3.48	3.48		5.22	5.22		2.83	2.50	-11.66	2.61	2.61		4.57	4.52	-1.09	2.99	3.04	1.67	3.04	3.04		10.00	n.i.o.		10.98	10.98	
Zanahoria (sin clasificar)	Kg.	2.07	n.i.o.		1.85	1.85		1.93	1.93		1.49	1.61	8.05	1.74	1.74		2.22	2.13	-4.05	1.52	1.52		5.22	5.22		4.30	4.30	
Zapallo .	Kg.	1.74	1.74		1.85	1.85		1.30	1.30		1.74	1.74		1.85	1.96	5.95	1.30	1.30		2.17	1.96	-9.68	3.50	3.50		3.70	3.70	

REFERENCIA:



Alza



Baja



Se mantiene

n.i.o.: No Ingreso Oferta

Fuente: OAP-MDRyT





# PRECIOS MAYORISTAS DE LA CARNE DE POLLO ENTERO EVISCERADO Y AZÚCAR BLANCO

## 25 DE MAYO DE 2022

### CARNE DE POLLO — AGENCIA

CIUDAD	SOFÍA	IMBA	ALG	PIO RICO	PROMEDIO
EI ALTO	12.17	11.00	n.i.o.	11.20	11,46
LA PAZ	12.15	12.15	n.i.o.	11.15	11,82
COCHABAMBA	10.35	10.27	n.i.o.	9.90	10,17
SANTA CRUZ	10.00	n.i.o.	n.i.o.	n.i.o.	10,00
ORURO	13.60	10.60	n.i.o.	12.50	12,23
SUCRE	12.20	12.50	n.i.o.	n.i.o.	12,35
POTOSI	n.i.o.	12.00	12.50	n.i.o.	12,25
TRINIDAD	11.50	n.i.o.	n.i.o.	n.i.o.	11,50

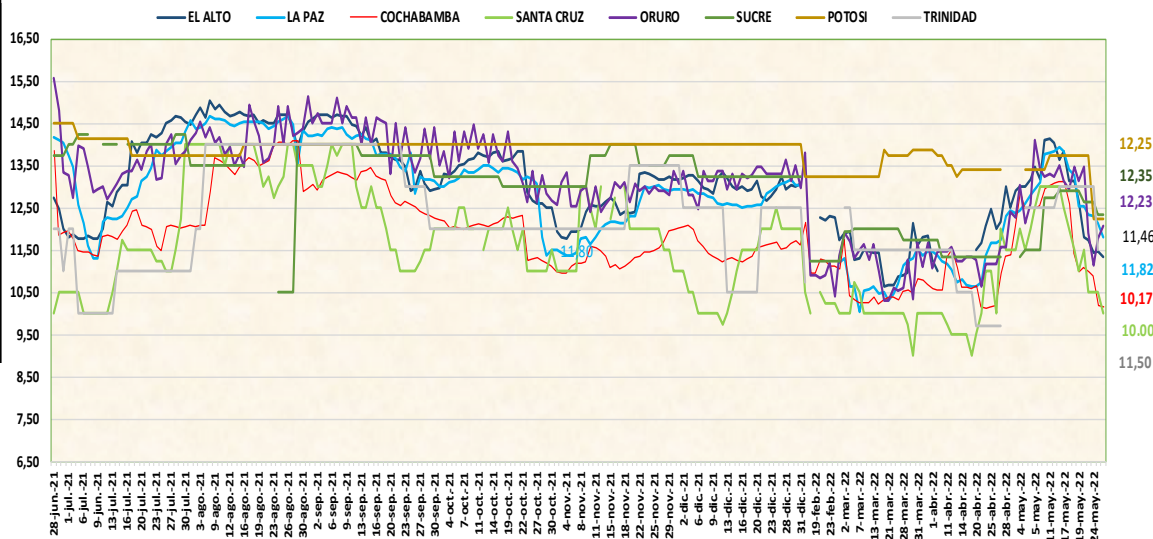

De acuerdo al registro de en la ciudad de El Alto, Cochabamba y Oruro de las marcas IMBA, PIO RICO y SOFIA procedente de Cochabamba y Santa Cruz, debido a los bajos volúmenes de ingreso para esta jornada y la variabilidad de precios entre puestos de venta.

## 25 DE MAYO DE 2022

### AZUCAR BLANCO – MARCAS

CIUDAD	LA BELGICA		UNAGRO		GUABIRÁ		SAN AURELIO		BERMEJO	
	Bs/qg	Bs/Kg	Bs/qg	Bs/Kg	Bs/qg	Bs/Kg	Bs/qg	Bs/Kg	Bs/qg	Bs/Kg
EI ALTO	n.i.o.	n.i.o.	185.00	4.02	n.i.o.	n.i.o.	187.00	4.07	n.i.o.	n.i.o.
LAPAZ	n.i.o.	n.i.o.	190.00	4.13	n.i.o.	n.i.o.	185.00	4.02	n.i.o.	n.i.o.
COCHABAMBA	180.00	3.91	187.50	4.08	217.50	4.73	182.50	3.97	n.i.o.	n.i.o.
SANTA CRUZ	n.i.o.	n.i.o.	n.i.o.	n.i.o.	n.i.o.	n.i.o.	175.00	3.80	n.i.o.	n.i.o.
ORURO	n.i.o.	n.i.o.	n.i.o.	n.i.o.	n.i.o.	n.i.o.	190.00	4.13	190.00	4.13
SUCRE	n.i.o.	n.i.o.	180.00	3.91	180.50	3.92	180.00	3.91	180.00	3.91
POTOSI	n.i.o.	n.i.o.	n.i.o.	n.i.o.	n.i.o.	n.i.o.	190.00	4.13	190.00	4.13
TRINIDAD	n.i.o.	n.i.o.	n.i.o.	n.i.o.	185.00	4.02	n.i.o.	n.i.o.	n.i.o.	n.i.o.

De acuerdo a los reportes de las ocho ciudades capitales, el precio del azúcar blanco se mantiene estable, y la oferta es normal en los centros de abasto.

REFERENCIA:

■ Alza ■ Baja ■ Se mantiene

n.i.o.: No Ingreso Oferta

Fuente: OAP-MDRyT

# COMENTARIOS 2022

	<b>El Alto:</b> Cebolla cabeza roja de Chuquisaca (Culpina) y Cochabamba, Tomate perita de La Paz (Luribay, Timusi, Sorata) debido a la disminución de cosechas en el sector productor, Maíz choclo de Cochabamba debido a los nuevos volúmenes de ingreso y las últimas cosechas en el sector productor, Pimentón californiano de La Paz (Illimani, Sorata), Cochabamba, Carne de res en gancho de Santa Cruz por la variabilidad de precios entre comerciantes, Tomate perita importado de Perú a causa de la alta demanda del producto en los centros de abasto, Durazno de La Paz (Sapahaqui) debido a las bajas ofertas y últimas cosechas en las zonas productoras, Limón sutil de La Paz (Caranavi) debido a la variabilidad de precios en los centros de abasto, Carne de pollo entero eviscerado de IMBA, SOFÍA y PIO RICO proveniente desde Santa Cruz, Cochabamba por el bajo ingreso del producto a los centros de abasto.		<b>Oruro</b> Carne de Pollo entero eviscerado de la marca IMBA de Cochabamba, Pejerrey de La Paz (Machaca Marca) por la baja oferta en los centros de abasto, Aceite vegetal a granel de Santa Cruz por la escasez de la materia prima de girasol, Quinua Real de Potosí (Salinas, Uyuni) debido a la competencia entre las zonas productoras, Papa Huaycha de Cochabamba (Tiraque), Papa Desiree de Cochabamba (Tiraque), Tarija por los bajos volúmenes de ingreso, Yuca de La Paz (Alto Beni), Zapallo de La Paz (Palca) y Cochabamba por las nuevas cosechas en las zonas productoras, Arveja Verde proveniente desde La Paz (Inquisivi), Cochabamba, Cebolla cabeza Roja de Oruro (Paria), Chuquisaca (Culpina) debido a la buena calidad del producto, Maíz Choclo de Cochabamba debido a la finalización de cosechas en las zonas productoras, Banana Cavendish de Cochabamba (Chimore) por los cuidados que requiere para su maduración, Mandarina Criolla de La Paz (Alto Beni), Mandarina Japonesa de Santa Cruz (Yapacani), Cochabamba debido a las altas demandas.
	Arveja verde de Cochabamba debido a la comercialización de producto remanente, Nabo de La Paz (Illimani), Oruro, Uva blanca de Tarija debido a la variabilidad de precios entre puestos de venta, Mandarina criolla de La Paz (Caranavi) debido a la alta oferta desde las zonas productoras, Uva negra importado de Perú debido a los altos volúmenes de ingreso desde las zonas productoras.		Sábalo de Tarija (Villamontes) debido a las altas ofertas en los puestos de venta. Arroz de Primera de Santa Cruz por la variabilidad de precios en los puestos de ventas, Chuño de La Paz (Patacamaya), Potosí (Sacaca) debido a la variabilidad de oferta desde las zonas productoras, Maíz Blanco de Cochabamba debido a las bajas ofertas en los centros de abasto, Haba Verde de Cochabamba, La Paz (Copacabana), Tomate Perita de Santa Cruz (Saipina), Cochabamba, Vainita Blanca de Cochabamba y La Paz, Limón Sutil de Potosí (Toro Toro), Papaya Salvietti de La Paz (Alto Beni, Palos Blancos), Cochabamba debido a la comercialización de productos remanentes y la alta oferta del producto.
	<b>La Paz:</b> Cebolla Cabeza Roja Importada de Perú por los altos volúmenes de ingreso a los centros de abasto, Maíz choclo de La Paz (Palomar-Huaricana) por el ingreso con nuevos precios a los centros de abasto.		<b>Potosí</b> Papa Desiree de Potosí (Betanzos), Chuquisaca (Culpina) y Tarija, Yuca de La Paz (Alto Beni), Haba verde de Potosí (Betanzos) y Tarija, Locoto de Cochabamba (Colomi), Arroz de Primero de Santa Cruz, Arroz de Primero Importado procedente de Argentina debido a los bajos volúmenes de ingreso desde las zonas productoras.
	<b>Cochabamba:</b> Carne de Pollo entero eviscerado de las marcas IMBA y Sofia procedentes desde Santa Cruz, Cochabamba, por la variabilidad de precios en tiendas y puestos de venta, Arveja verde procedente desde Santa Cruz (Comarapa), Chuquisaca (Rodeo) por el ingreso de productos frescos y buena Calidad a los centros de abasto, Cebolla verde de Cochabamba (Punata, Vinto) debido a los nuevos volúmenes de ingreso desde las zonas productoras, Pimentón californiano proveniente desde Santa Cruz (Saipina, Pojo, Omereque), Tomate perita de Santa Cruz (Saipina, Omereque) por el ingreso de productos frescos y de buena calidad a los puestos de venta.		Papalisa cáscara roja de Cochabamba, Zapallo de Cochabamba (Colomi), Limón sutil de Potosí (Ckochas), Mandarina Japonesa proveniente de Cochabamba, Toronja de La Paz (Alto Beni) por la variabilidad de precios en los puestos de venta y la gran oferta del productor al consumidor.
	Papa Desiree de Cochabamba (Capinota, Vacas), Papa Huaycha procedente de Cochabamba (Morochata, Vacas), Ajo de Tarija, Maíz amarillo duro de Santa Cruz por la variabilidad de precios entre comerciantes y la comercialización de producto remanente, Yuca de Cochabamba (Villa Tunari, Chimore), Toronja Ruby de Cochabamba (Villa Tunari), Santa Cruz (Yapacani) por el ingreso de productos de nuevas procedencias, Pacú de Cochabamba (Villa Tunari) debido a los nuevos volúmenes de ingreso desde las zonas productoras, Nabo proveniente de Oruro, Cochabamba, Vainita blanca de Santa Cruz (Comarapa), Cochabamba (Pojo, Mizque) por los altos volúmenes de ingreso a los centros de abasto.		<b>Sucre:</b> Vainita de Chuquisaca (Sucre Valle) a causa de la variabilidad de precios y la buena calidad del producto, Banana de Cochabamba (Villa Tunari) a causa de la baja oferta y los bajos volúmenes de ingreso desde las zonas productoras, Harina importada de Argentina debido a la baja oferta desde las zonas productoras y las especulaciones de los comerciantes.
	<b>Santa Cruz:</b> Haba verde de Cochabamba, Santa Cruz, Maíz choclo de Santa Cruz (Comarapa) por los nuevos volúmenes de ingreso, Pimentón Californiano, Tomate Perita de Santa Cruz (Los Negros) debido a las bajas ofertas desde las zonas productoras, Zanahoria de Oruro (paria) de Cochabamba, Mandarina japonesa de Santa Cruz (Yapacani, El Torno), Cochabamba (Villa Tunari) por la variabilidad de precios en los centros de abasto, Frutilla de Santa Cruz (Comarapa) debido a los bajos volúmenes de ingreso a causa de las heladas que afectaron la producción.		Cebolla verde de Potosí (Betanzos-Quivi Quivi), Chuquisaca (Sucre / Alamos) debido al ingreso de buena calidad del producto, Zanahoria de Chuquisaca (Villa Mojocoya, Villa Redención Pampa, Yamparáez, Sotomayor) debido a los nuevos volúmenes de ingreso de las zonas productoras y la variabilidad de precios, Limón sutil de Chuquisaca (Sucre Valle, Villa Serrano) debido a la comercialización de productos remanentes, esta jornada se observó baja demanda por las fiestas del departamento de Chuquisaca.
	Papalisa de Cochabamba (Pojo), Cebolla verde de Cochabamba (Punata) por el ingreso con nuevos precios en el mercado, Cebolla Cabeza Roja de Cochabamba (Mizque), Oruro y Chuquisaca (Culpina) debido a la variabilidad de precios por los nuevos volúmenes de ingreso desde las zonas productoras.		<b>Cobija:</b> Huevo IMPORTADO que ingresa del vecino país de Brasil debido al ingreso con precios determinados desde el lugar de procedencia.

REFERENCIA:

Alza Baja Se mantiene

n.i.o.: No Ingreso Oferta

Fuente: OAP-MDRyT