



BOLETIN DE PRECIOS



N.º 070

BOLETIN DIARIO DE PRECIOS MAYORISTA

Viernes, 03 de Junio de 2022

PRODUCTOS Y SUS CARACTERISTICAS	UNIDAD	EI ALTO			LA PAZ			COCHABAMBA			SANTA CRUZ			ORURO			SUCRE			POTOSI			COBIJA			TRINIDAD		
		02-06-22	03-06-22	VAR%	02-06-22	03-06-22	VAR%	02-06-22	03-06-22	VAR%	02-06-22	03-06-22	VAR%	02-06-22	03-06-22	VAR%	02-06-22	03-06-22	VAR%	02-06-22	03-06-22	VAR%	02-06-22	03-06-22	VAR%	02-06-22	03-06-22	VAR%
TUBERCULOS - RAICES																												
Papa Desiree (Mediana)	@	40.80	40.80		42.85	42.85		35.28	36.11	2.35	40.00	40.00		39.25	44.50	13.38	32.00	31.50	-1.56	33.75	33.75		n.i.o.	n.i.o.		47.50	47.50	
Papa Huaycha o Imilla (Mediana)	@	31.39	32.22	2.64	35.56	35.56		26.11	26.11		26.00	26.00		32.22	32.22		28.00	28.00		35.00	35.00		60.00	60.00		46.50	46.50	
Papa Holandesa (Mediana) IMPORTADO	@	48.00	48.00		54.00	54.00		n.i.o.	n.i.o.		n.i.o.	n.i.o.		n.i.o.	n.i.o.		n.i.o.	n.i.o.		n.i.o.	n.i.o.		60.00	46.00	-23.33	n.i.o.	n.i.o.	
Papalisa Cáscara Roja o Amarilla (Mediana)	@	30.00	30.00		37.50	37.50		21.11	21.11		30.00	30.00		25.00	25.00		27.27	26.36	-3.34	30.00	35.00	16.67	n.i.o.	n.i.o.		51.75	51.75	
Yuca (Mediano - Grande)	Kg.	1.52	1.52		1.85	1.85		1.63	1.63		1.74	1.39	-20.11	3.04	3.04		2.39	2.39		2.39	2.39		2.61	2.61		1.96	1.96	
HORTALIZAS																												
Ajo	@	112.50	112.50		170.00	155.00	-8.82	140.00	140.00		145.00	145.00		97.50	97.50		160.00	160.00		150.00	150.00		184.00	184.00		247.50	247.50	
Ají en Vaina	@	300.00	300.00		355.00	355.00		197.50	197.50		180.00	180.00		350.00	350.00		170.00	170.00		210.00	210.00		n.i.o.	n.i.o.		440.00	440.00	
Ají en Vaina IMPORTADO	BOLSA @	300.00	300.00		375.00	375.00		350.00	350.00		340.00	340.00		450.00	450.00		n.i.o.	n.i.o.		n.i.o.	n.i.o.		402.50	402.50		n.i.o.	n.i.o.	
Arveja Verde (Mediana)	@	80.00	75.00	-6.25	78.33	78.33		60.00	60.00		60.00	60.00		70.00	65.00	-7.14	60.83	62.50	2.75	75.00	75.00		115.00	115.00		110.00	110.00	
Cebolla Verde (sin clasificar)	Kg.	1.68	1.79	6.55	n.i.o.	1.74		2.70	2.70		3.04	3.04		n.i.o.	n.i.o.		3.04	3.04		2.43	2.43		n.i.o.	n.i.o.		1.96	1.96	
Cebolla cabeza Roja (Mediana)	Kg.	3.18	3.04	-4.40	3.44	3.13	-9.01	2.98	3.00	0.67	3.65	3.65		2.72	2.72		3.37	3.37		3.15	3.15		n.i.o.	n.i.o.		4.26	4.26	
Cebolla cabeza Roja (Mediana) IMPORTADO	Kg.	3.77	3.77		3.70	3.70		n.i.o.	n.i.o.		n.i.o.	n.i.o.		n.i.o.	n.i.o.		n.i.o.	n.i.o.		n.i.o.	n.i.o.		4.35	4.15	-4.60	n.i.o.	n.i.o.	
Haba Verde Grande	@	30.00	30.00		37.50	35.00	-6.67	25.00	30.00	20.00	40.00	40.00		35.00	36.50	4.29	26.81	27.64	3.10	35.00	36.00	2.86	92.00	92.00		132.00	132.00	
Locoto (Mediano)	Kg.	6.52	6.47	-0.77	6.74	7.39	9.64	5.00	4.57	-8.60	6.52	6.96	6.75	5.22	6.09	16.67	5.22	5.43	4.02	5.65	5.65		n.i.o.	n.i.o.		n.i.o.	n.i.o.	
Maíz Choclo (Mediano)	100 unid.	209.52	209.52		178.57	185.71	4.00	167.50	160.00	-4.48	175.00	175.00		115.00	140.00	21.74	150.00	150.00		n.i.o.	n.i.o.		n.i.o.	n.i.o.		185.00	185.00	
Nabo (Mediano)	@	26.61	27.99	5.19	28.75	28.75		13.89	13.89		30.00	30.00		20.00	20.00		28.33	28.33		30.00	30.00		n.i.o.	n.i.o.		n.i.o.	n.i.o.	
Pimentón Californiano (sin clasificar)	Kg.	6.09	6.09		7.83	7.83		4.24	3.91	-7.78	3.48	3.04	-12.64	6.96	6.96		3.26	3.04	-6.75	4.78	4.35	-9.00	n.i.o.	12.17		11.30	11.30	
Tomate Perita Híbrido (Mediano)	Kg.	4.80	4.30	-10.42	4.84	4.40	-9.09	3.74	4.18	11.76	3.96	3.52	-11.11	5.28	5.28		3.74	3.74		5.28	4.84	-8.33	n.i.o.	n.i.o.		4.64	4.64	
Tomate Perita Híbrido (Mediano) IMPORTADO	Kg.	5.50	5.50		5.25	4.75	-9.52	n.i.o.	n.i.o.		n.i.o.	n.i.o.		n.i.o.	n.i.o.		n.i.o.	n.i.o.		n.i.o.	n.i.o.		4.89	4.64	-5.11	n.i.o.	n.i.o.	
Vainita Blanca Arbustiva (sin clasificar)	Kg.	4.35	2.93	-32.64	5.22	5.22		2.17	2.17		2.61	2.61		4.35	3.83	-11.95	3.26	3.48	6.75	3.22	3.30	2.48	n.i.o.	10.00		10.98	10.98	
Zanahoria (sin clasificar)	Kg.	2.59	2.51	-3.09	2.50	2.54	1.60	2.62	2.31	-11.83	3.22	3.22		1.96	2.03	3.57	2.21	2.21		1.96	1.96		5.22	5.22		4.30	4.30	
Zapallo .	Kg.	1.74	1.74		1.85	1.85		1.52	1.52		1.85	1.96	5.95	1.96	1.96		1.30	1.30		2.17	2.17		3.50	3.50		3.70	3.70	

REFERENCIA:



Alza



Baja



Se mantiene

n.i.o.: No Ingreso Oferta

Fuente: OAP-MDRyT

PRECIOS MAYORISTA DE PRODUCTOS AGROPECUARIOS Y AGROINDUSTRIALES

PRODUCTOS Y SUS CARACTERISTICAS	UNIDAD	EI ALTO			LA PAZ			COCHABAMBA			SANTA CRUZ			ORURO			SUCRE			POTOSI			COBIJA			TRINIDAD		
		02-06-22	03-06-22	VAR%	02-06-22	03-06-22	VAR%	02-06-22	03-06-22	VAR%	02-06-22	03-06-22	VAR%	02-06-22	03-06-22	VAR%	02-06-22	03-06-22	VAR%	02-06-22	03-06-22	VAR%	02-06-22	03-06-22	VAR%	02-06-22	03-06-22	VAR%
FRUTAS																												
Banana Cavendish (Mediana)	100 unid.	27.67	27.67		30.00	30.00		30.00	32.50	8.33	32.00	32.00		30.25	31.50	4.13	27.50	27.50		28.00	28.00		n.i.o.	n.i.o.		41.67	41.67	
Damasco (Mediano)	100 unid.	n.i.o.	n.i.o.		n.i.o.	n.i.o.		n.i.o.	n.i.o.		n.i.o.	n.i.o.		n.i.o.	n.i.o.		n.i.o.	n.i.o.		n.i.o.	n.i.o.		n.i.o.	n.i.o.		n.i.o.	n.i.o.	
Durazno (Mediano)	100 unid.	70.00	70.00		n.i.o.	n.i.o.		n.i.o.	n.i.o.		n.i.o.	n.i.o.		n.i.o.	n.i.o.		n.i.o.	n.i.o.		n.i.o.	n.i.o.		n.i.o.	n.i.o.		n.i.o.	n.i.o.	
Durazno (Mediano) IMPORTADO	100 unid.	n.i.o.	n.i.o.		78.13	68.75	-12.01	n.i.o.	n.i.o.		n.i.o.	n.i.o.		n.i.o.	n.i.o.		n.i.o.	n.i.o.		n.i.o.	n.i.o.		107.14	107.14		n.i.o.	n.i.o.	
Frutilla (sin clasificar)	CAJA 100 unid.	15.00	15.00		17.00	12.00	-29.41	14.50	11.00	-24.14	15.00	15.00		15.00	14.00	-6.67	15.00	15.00		n.i.o.	n.i.o.		n.i.o.	n.i.o.		n.i.o.	n.i.o.	
Limón Tahití (Mediano)	100 unid.	20.00	20.00		23.00	23.00		14.00	17.50	25.00	10.00	15.00	50.00	21.00	21.00		25.00	25.00		23.00	23.00		60.00	60.00		33.48	33.48	
Limón Sutil (Mediano)	100 unid.	30.00	30.00		26.50	26.50		27.50	32.50	18.18	30.00	30.00		28.00	28.00		18.00	18.00		20.00	20.00		n.i.o.	n.i.o.		30.80	30.80	
Mandarina Criolla (Mediana)	100 unid.	24.28	24.28		28.00	28.00		n.i.o.	n.i.o.		20.00	20.00		20.00	20.00		29.00	29.00		26.00	26.00		48.00	48.00		45.00	45.00	
Mandarina Japonesa (Mediano - Grande)	100 unid.	22.50	22.50		25.00	25.00		16.50	21.00	27.27	15.00	15.00		23.00	22.00	-4.35	24.00	24.00		24.00	24.00		60.00	60.00		40.00	40.00	
Manga Manzana (Mediana)	100 unid.	n.i.o.	n.i.o.		n.i.o.	n.i.o.		n.i.o.	n.i.o.		n.i.o.	n.i.o.		n.i.o.	n.i.o.		n.i.o.	n.i.o.		n.i.o.	n.i.o.		n.i.o.	n.i.o.		n.i.o.	n.i.o.	
Manga Manzana (Mediana) IMPORTADO	CAJA 100 unid.	n.i.o.	n.i.o.		n.i.o.	n.i.o.		n.i.o.	n.i.o.		n.i.o.	n.i.o.		n.i.o.	n.i.o.		n.i.o.	n.i.o.		n.i.o.	n.i.o.		562.50	562.50		n.i.o.	n.i.o.	
Manzana (Mediana)	100 unid.	n.i.o.	n.i.o.		n.i.o.	n.i.o.		n.i.o.	n.i.o.		n.i.o.	n.i.o.		n.i.o.	n.i.o.		n.i.o.	n.i.o.		n.i.o.	n.i.o.		n.i.o.	n.i.o.		184.00	n.i.o.	n.i.o.
Manzana Red Delicious Mapleado (Mediana) IMPORTADO	100 unid.	175.00	175.00		195.45	195.45		117.50	117.50		200.00	200.00		137.50	137.50		152.00	152.00		150.00	150.00		n.i.o.	n.i.o.		150.00	150.00	
Naranja Injerto (Mediano)	100 unid.	25.00	25.00		30.00	30.00		20.00	20.00		20.00	25.00	25.00	30.00	29.00	-3.33	26.00	25.00	-3.85	n.i.o.	n.i.o.		60.00	60.00		40.00	40.00	
Naranja Criolla (Mediana)	100 unid.	30.00	30.00		30.00	30.00		16.50	19.00	15.15	n.i.o.	n.i.o.		n.i.o.	n.i.o.		30.00	30.00		28.00	28.00		n.i.o.	n.i.o.		40.00	40.00	
Palta Bacon (Mediano)	100 unid.	480.00	480.00		560.00	500.00	-10.71	425.00	425.00		n.i.o.	n.i.o.		n.i.o.	n.i.o.		236.67	236.67		250.00	250.00		n.i.o.	n.i.o.		195.00	195.00	
Papaya Salvietti (Mediana)	100 unid.	400.00	400.00		500.00	500.00		250.00	250.00		300.00	300.00		480.00	490.00	2.08	430.00	425.00	-1.16	475.00	475.00		333.33	333.33		450.00	450.00	
Piña Pucallpa (Mediana)	100 unid.	1016.67	1016.67		900.00	900.00		425.00	425.00		700.00	650.00	-7.14	1180.00	1180.00		800.00	800.00		800.00	800.00		n.i.o.	n.i.o.		700.00	700.00	
Plátano (Mediano)	100 unid.	37.50	37.50		40.00	40.00		25.50	25.50		28.00	28.00		45.00	47.50	5.56	35.00	35.00		38.00	38.00		83.33	83.33		25.00	25.00	
Sandia (Mediano)	Kg.	2.17	2.17		2.72	2.72		2.79	2.79		2.17	2.17		2.61	2.61		3.04	3.04		2.61	2.61		n.i.o.	n.i.o.		2.45	2.45	
Toronja Ruby Red (Mediana)	100 unid.	75.00	75.00		70.00	70.00		60.00	60.00		60.00	60.00		90.00	100.00	11.11	70.00	70.00		60.00	60.00		70.00	70.00		45.00	45.00	
Uva Negra	Kg.	9.13	9.13		10.22	10.22		n.i.o.	n.i.o.		10.43	10.43		10.43	10.43		n.i.o.	n.i.o.		n.i.o.	n.i.o.		n.i.o.	n.i.o.		n.i.o.	n.i.o.	
Uva Blanca	Kg.	8.70	8.70		10.43	10.43		n.i.o.	n.i.o.		9.57	9.57		10.43	10.43		n.i.o.	n.i.o.		n.i.o.	n.i.o.		n.i.o.	n.i.o.		n.i.o.	n.i.o.	
Uva Negra IMPORTADO	Kg.	11.36	11.12	-2.11	n.i.o.	n.i.o.		12.61	12.61		n.i.o.	n.i.o.		n.i.o.	n.i.o.		n.i.o.	n.i.o.		n.i.o.	n.i.o.		14.78	14.78		n.i.o.	n.i.o.	
Uva Blanca IMPORTADO	Kg.	n.i.o.	n.i.o.		n.i.o.	13.34		24.35	24.35		n.i.o.	n.i.o.		n.i.o.	n.i.o.		n.i.o.	n.i.o.		n.i.o.	n.i.o.		20.00	20.00		n.i.o.	n.i.o.	
CARNES - HUEVOS																												
Carne de Pollo entero eviscerado	Kg.	11.10	11.18	0.72	11.55	11.55		10.38	10.40	0.19	10.00	10.00		11.15	11.25	0.90	11.65	11.65		11.70	11.70		16.25	16.25		11.50	11.50	
Carne de cerdo en gancho	Kg.	19.50	19.50		19.50	19.50		19.00	19.00		16.00	16.00		20.50	20.50		18.50	18.50		20.00	20.00		24.00	24.00		17.50	17.50	
Carne de res en gancho	Kg.	22.00	21.75	-1.14	22.00	21.75	-1.14	22.75	22.75		18.00	18.00		23.00	23.00		24.00	24.00		24.00	24.00		24.00	24.00		18.00	18.00	
Huevo (Primera Calidad) .	unid.	0.68	0.68		0.70	0.70		0.59	0.59		0.63	0.63		0.65	0.65		0.60	0.60		0.68	0.68		0.69	0.69		0.54	0.54	
Pacú .	Kg.	n.i.o.	n.i.o.		29.00	29.00		19.00	18.50	-2.63	26.00	26.00		25.50	25.50		21.00	21.00		n.i.o.	n.i.o.		n.i.o.	n.i.o.		30.00	30.00	
Pejerrey .	Kg.	50.43	50.43		n.i.o.	n.i.o.		n.i.o.	n.i.o.		n.i.o.	n.i.o.		34.78	34.78		n.i.o.	n.i.o.		n.i.o.	n.i.o.		n.i.o.	n.i.o.		n.i.o.	n.i.o.	
Sabalo .	Kg.	12.00	13.00	8.33	n.i.o.	n.i.o.		14.00	14.00		n.i.o.	n.i.o.		n.i.o.	n.i.o.		20.00	20.00		15.00	15.00		n.i.o.	n.i.o.		n.i.o.	n.i.o.	
Sabalo . IMPORTADO	Kg.	n.i.o.	15.25		n.i.o.	n.i.o.		17.00	17.00		16.50	16.50		20.00	20.00		19.00	19.00		15.00	15.00		n.i.o.	n.i.o.		n.i.o.	n.i.o.	
Surubí .	Kg.	n.i.o.	n.i.o.		29.00	29.00		30.00	30.00		48.00	48.00		35.00	35.00		35.00	35.00		n.i.o.	n.i.o.		n.i.o.	n.i.o.		29.50	29.50	
Trucha .	Kg.	27.83	27.83		30.00	30.00		33.04	33.04		n.i.o.	n.i.o.		34.78	34.78		n.i.o.	n.i.o.		n.i.o.	n.i.o.		n.i.o.	n.i.o.		n.i.o.	n.i.o.	

REFERENCIA:

■ Alza ■ Baja ■ Se mantiene

n.i.o.: No Ingreso Oferta

Fuente: OAP-MDRyT

PRECIOS MAYORISTA DE PRODUCTOS AGROPECUARIOS Y AGROINDUSTRIALES

PRODUCTOS Y SUS CARACTERISTICAS	UNIDAD	EI ALTO			LA PAZ			COCHABAMBA			SANTA CRUZ			ORURO			SUCRE			POTOSI			COBIJA			TRINIDAD		
		02-06-22	03-06-22	VAR%	02-06-22	03-06-22	VAR%	02-06-22	03-06-22	VAR%	02-06-22	03-06-22	VAR%	02-06-22	03-06-22	VAR%	02-06-22	03-06-22	VAR%	02-06-22	03-06-22	VAR%	02-06-22	03-06-22	VAR%	02-06-22	03-06-22	VAR%
GRANOS - AGROINDUSTRIALES																												
Aceite vegetal envasado	BIDON 900 cc.	11.25	11.25		11.67	11.67		11.13	11.13		11.25	11.25		12.00	12.00		11.50	11.50		11.50	12.00	4.35	12.08	12.08		10.00	10.00	
Aceite vegetal a granel	Lt.	10.85	10.85		10.50	10.50		10.88	10.88		10.75	10.75		10.88	10.88		n.i.o.	n.i.o.		11.00	11.00		n.i.o.	n.i.o.		n.i.o.	n.i.o.	
Aceite vegetal envasado IMPORTADO	BIDON 900 cc.	9.68	n.i.o.		n.i.o.	n.i.o.		9.23	9.23		9.72	9.72		9.54	9.54		8.55	8.55		9.00	9.00		13.50	13.50		10.50	10.50	
Amaranto	46 Kg.	n.i.o.	n.i.o.		n.i.o.	n.i.o.		n.i.o.	n.i.o.		n.i.o.	n.i.o.		n.i.o.	n.i.o.		400.00	400.00		n.i.o.	n.i.o.		n.i.o.	n.i.o.		n.i.o.	n.i.o.	
Arroz de primera	qq.	288.33	288.33		285.00	285.00		265.00	265.00		268.75	268.75		300.00	300.00		280.00	280.00		270.00	270.00		n.i.o.	n.i.o.		199.00	199.00	
Arroz económico	qq.	220.00	220.00		210.00	210.00		195.00	195.00		180.00	180.00		195.00	195.00		180.00	180.00		180.00	180.00		n.i.o.	n.i.o.		150.00	150.00	
Arroz de segunda	qq.	265.00	265.00		260.00	260.00		235.00	235.00		227.50	227.50		260.00	260.00		225.00	225.00		230.00	230.00		n.i.o.	n.i.o.		170.00	170.00	
Arroz de primera IMPORTADO	qq.	200.00	200.00		217.50	217.50		210.83	210.83		299.00	299.00		n.i.o.	n.i.o.		236.90	236.90		239.20	239.20		260.67	260.67		n.i.o.	n.i.o.	
Azúcar blanco	qq.	186.00	185.00	-0.54	185.00	185.00		182.50	182.50		175.00	175.00		190.00	190.00		180.00	180.00		190.00	190.00		n.i.o.	n.i.o.		185.00	185.00	
Azúcar blanco IMPORTADO	SACO qq.	n.i.o.	n.i.o.		n.i.o.	n.i.o.		n.i.o.	n.i.o.		n.i.o.	n.i.o.		n.i.o.	n.i.o.		165.60	165.60		n.i.o.	n.i.o.		237.67	237.67		n.i.o.	n.i.o.	
Café molido	Kg.	44.00	44.00		43.00	43.00		38.50	38.50		48.00	48.00		n.i.o.	n.i.o.		54.00	54.00		45.00	45.00		n.i.o.	n.i.o.		n.i.o.	n.i.o.	
Café en grano (Mediano)	qq.	2300.00	2300.00		n.i.o.	n.i.o.		3795.00	3795.00		n.i.o.	n.i.o.		n.i.o.	n.i.o.		n.i.o.	n.i.o.		n.i.o.	n.i.o.		n.i.o.	n.i.o.		n.i.o.	n.i.o.	
Cebada en grano	@	50.00	50.00		48.00	48.00		41.25	41.25		n.i.o.	n.i.o.		50.00	50.00		60.00	60.00		48.00	48.00		n.i.o.	n.i.o.		n.i.o.	n.i.o.	
Charque de llama	Kg.	60.91	60.91		63.64	63.64		77.50	77.50		n.i.o.	n.i.o.		150.00	150.00		n.i.o.	n.i.o.		100.00	100.00		n.i.o.	n.i.o.		n.i.o.	n.i.o.	
Chuña (Mediano)	qq.	320.00	320.00		366.67	366.67		330.00	330.00		315.00	315.00		380.00	350.00	-7.89	480.00	480.00		410.00	410.00		n.i.o.	n.i.o.		n.i.o.	n.i.o.	
Fideo	@	77.50	77.50		81.00	81.00		80.00	80.00		80.00	80.00		82.50	82.50		85.00	85.00		85.00	85.00		100.00	100.00		78.00	78.00	
Frejol Negro (Mediano)	qq.	370.00	370.00		440.00	440.00		295.00	295.00		275.00	275.00		n.i.o.	n.i.o.		320.00	320.00		n.i.o.	n.i.o.		n.i.o.	n.i.o.		n.i.o.	n.i.o.	
Girasol (Pequeño color café rayado)	qq.	n.i.o.	n.i.o.		640.00	640.00		475.00	475.00		400.00	400.00		n.i.o.	n.i.o.		560.00	560.00		n.i.o.	n.i.o.		n.i.o.	n.i.o.		n.i.o.	n.i.o.	
Harina blanca	46 Kg.	222.33	227.44	2.30	230.00	230.00		232.30	232.30		244.49	243.80	-0.28	n.i.o.	n.i.o.		220.00	220.00		n.i.o.	n.i.o.		248.40	248.40		243.80	243.80	
Harina blanca IMPORTADO	SACO 46 Kg.	218.50	230.00	5.26	225.40	225.40		241.50	241.50		230.00	230.00		225.40	225.40		220.80	220.80		210.00	210.00		268.33	268.33		225.40	225.40	
Leche fluida	BIDON 946 ml.	5.60	5.60		5.70	5.70		5.40	5.40		5.70	5.70		5.80	5.80		5.40	5.40		5.70	5.70		n.i.o.	n.i.o.		6.40	6.40	
Leche en polvo	LATA 2500 grs.	150.00	150.00		145.00	145.00		123.86	123.86		119.32	119.32		155.00	155.00		150.00	150.00		160.00	160.00		126.09	126.09		141.45	141.45	
Manteca de cerdo IMPORTADO	LATA 17 Kg.	240.00	n.i.o.		n.i.o.	n.i.o.		245.00	245.00		302.81	302.81		n.i.o.	n.i.o.		255.00	255.00		255.00	255.00		n.i.o.	n.i.o.		n.i.o.	n.i.o.	
Manteca vegetal	CAJA 17 Kg.	265.63	265.63		257.66	257.66		270.94	270.94		265.63	265.63		265.63	265.63		262.97	262.97		265.63	265.63		n.i.o.	n.i.o.		249.69	249.69	
Maní con cáscara rojo	qq.	320.00	320.00		440.00	440.00		300.00	300.00		290.00	290.00		447.50	447.50		355.00	355.00		420.00	420.00		n.i.o.	n.i.o.		n.i.o.	n.i.o.	
Maíz Blanco (Grande)	qq.	480.00	480.00		552.00	552.00		500.00	500.00		540.00	540.00		440.00	406.67	-7.58	520.00	520.00		400.00	400.00		n.i.o.	n.i.o.		n.i.o.	n.i.o.	
Maíz amarillo duro	qq.	130.00	130.00		140.00	140.00		127.50	127.50		110.00	110.00		150.00	150.00		150.00	150.00		140.00	140.00		125.00	122.50	-2.00	110.00	110.00	
Maíz amarillo duro IMPORTADO	qq.	n.i.o.	n.i.o.		n.i.o.	n.i.o.		n.i.o.	n.i.o.		n.i.o.	n.i.o.		n.i.o.	n.i.o.		n.i.o.	n.i.o.		n.i.o.	n.i.o.		n.i.o.	n.i.o.		n.i.o.	n.i.o.	
Quinua Real	qq.	420.00	420.00		600.00	600.00		450.00	450.00		520.00	520.00		640.00	640.00		480.00	480.00		550.00	550.00		n.i.o.	n.i.o.		n.i.o.	n.i.o.	
Sorgo	qq.	120.00	120.00		140.00	140.00		125.00	120.00	-4.00	105.00	105.00		n.i.o.	n.i.o.		80.00	80.00		150.00	150.00		n.i.o.	n.i.o.		n.i.o.	n.i.o.	
Soya en grano	qq.	205.00	205.00		280.00	280.00		n.i.o.	n.i.o.		200.00	200.00		n.i.o.	n.i.o.		240.00	240.00		n.i.o.	n.i.o.		n.i.o.	n.i.o.		n.i.o.	n.i.o.	
Sésamo (Escobero)	qq.	n.i.o.	n.i.o.		n.i.o.	n.i.o.		n.i.o.	n.i.o.		440.00	440.00		n.i.o.	n.i.o.		480.00	480.00		n.i.o.	n.i.o.		n.i.o.	n.i.o.		n.i.o.	n.i.o.	
Trigo en grano	qq.	n.i.o.	n.i.o.		200.00	200.00		280.00	280.00		n.i.o.	n.i.o.		n.i.o.	n.i.o.		200.00	200.00		190.00	190.00		n.i.o.	n.i.o.		n.i.o.	n.i.o.	
Trigo pelado	qq.	325.00	325.00		333.33	333.33		340.00	340.00		330.00	330.00		340.00	340.00		355.00	355.00		320.00	320.00		n.i.o.	n.i.o.		n.i.o.	n.i.o.	
Tunta	qq.	820.00	820.00		910.00	910.00		475.00	475.00		650.00	650.00		880.00	800.00	-9.09	n.i.o.	n.i.o.		n.i.o.	n.i.o.		n.i.o.	n.i.o.		n.i.o.	n.i.o.	
Tunta . IMPORTADO	50 Kg.	1000.00	1000.00		1206.52	1206.52		865.00	865.00		n.i.o.	n.i.o.		840.00	840.00		n.i.o.	n.i.o.		n.i.o.	n.i.o.		n.i.o.	n.i.o.		n.i.o.	n.i.o.	

REFERENCIA:



Alza



Baja



Se mantiene

n.i.o.: No Ingreso Oferta

Fuente: OAP-MDRyT

PRECIOS MAYORISTAS DE LA CARNE DE POLLO ENTERO EVISCERADO Y AZÚCAR BLANCO

03 DE JUNIO DE 2022

CARNE DE POLLO — AGENCIA

CIUDAD	SOFÍA	IMBA	ALG	PIO RICO	PROMEDIO
EI ALTO	11.80	10.75	n.i.o.	11.00	11,18
LA PAZ	11.90	11.10	n.i.o.	11.65	11,55
COCHABAMBA	10.65	10.40	n.i.o.	10.15	10,40
SANTA CRUZ	10.00	n.i.o.	n.i.o.	n.i.o.	10,00
ORURO	11.50	10.45	n.i.o.	11.80	11,25
SUCRE	11.50	11.80	n.i.o.	n.i.o.	11,65
POTOSI	n.i.o.	11.80	11.60	n.i.o.	11,70
TRINIDAD	11.50	n.i.o.	n.i.o.	n.i.o.	11,50

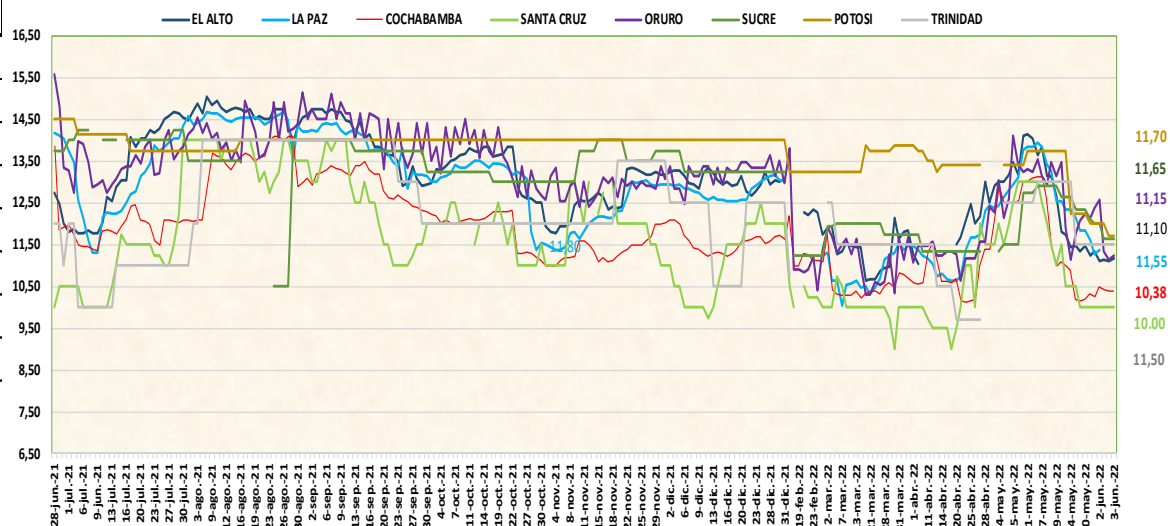

De acuerdo al reporte de esta jornada en las ciudades de EL ALTO, COCHABAMBA y SANTA CRUZ sube el precio de la carne de pollo de las marcas SOFIA, IMBA y PIO RICO procedentes de Santa Cruz y Cochabamba debido a los nuevos volúmenes de ingreso.

03 DE JUNIO DE 2022

AZUCAR BLANCO – MARCAS

CIUDAD	LA BELGICA		UNAGRO		GUABIRÁ		SAN AURELIO		BERMEJO	
	Bs/qq	Bs/Kg	Bs/qq	Bs/Kg	Bs/qq	Bs/Kg	Bs/qq	Bs/Kg	Bs/qq	Bs/Kg
EI ALTO	n.i.o.	n.i.o.	185.00	4.02	n.i.o.	n.i.o.	185.00	4.02	n.i.o.	n.i.o.
LAPAZ	n.i.o.	n.i.o.	190.00	4.13	n.i.o.	n.i.o.	185.00	4.02	n.i.o.	n.i.o.
COCHABAMBA	180.00	3.91	187.50	4.08	217.50	4.73	182.50	3.97	n.i.o.	n.i.o.
SANTA CRUZ	n.i.o.	n.i.o.	n.i.o.	n.i.o.	n.i.o.	n.i.o.	175.00	3.80	n.i.o.	n.i.o.
ORURO	n.i.o.	n.i.o.	195.00	4.24	n.i.o.	n.i.o.	190.00	4.13	190.00	4.13
SUCRE	n.i.o.	n.i.o.	180.00	3.91	180.50	3.92	180.00	3.91	180.00	3.91
POTOSI	n.i.o.	n.i.o.	n.i.o.	n.i.o.	n.i.o.	n.i.o.	190.00	4.13	190.00	4.13
TRINIDAD	n.i.o.	n.i.o.	n.i.o.	n.i.o.	185.00	4.02	n.i.o.	n.i.o.	n.i.o.	n.i.o.

De acuerdo al reporte de esta jornada baja el precio del azúcar blanco de la marca SAN AURELIO procedente de Santa Cruz debido al incremento en la oferta en los centros de abasto.

REFERENCIA:

■ Alza ■ Baja ■ Se mantiene

n.i.o.: No Ingreso Oferta

Fuente: OAP-MDRyT

COMENTARIOS 2022

	El Alto: Papa huaycha procedente de Cochabamba esta jornada ingresó el producto con nuevos precios, Cebolla verde de La Paz (Sapahaqui) debido a la variabilidad de precios en el mercado, Nabo de La Paz (Patacamaya/Vizcachani) debido a los bajos volúmenes de ingreso, Carne de pollo entero eviscerado de las marcas de SOFÍA e IMBA procedente de Santa Cruz y Cochabamba debido a los nuevos volúmenes de ingreso, Sábalo de Tarija (Villa montes) debido a la disminución de ingreso del producto al mercado, Harina blanca procedente de El Alto, Harina blanca IMPORTADO que ingresa del vecino país de Argentina debido al ingreso con precios determinados desde el lugar de procedencia a causa de la alza en la materia prima para la industrialización de la harina.		Oruro Carne de Pollo entero eviscerado de la marca PIO RICO procedente de Santa Cruz y Cochabamba debido a los bajos volúmenes de ingreso, Papa Desirée de Cochabamba, Tarija, Zanahoria de Oruro (Paria), Banana de La Paz (Alto Beni), Cochabamba (Chimoré) debido a los bajos volúmenes de ingreso desde las zonas productoras a causa de los factores climáticos, Haba Verde de Cochabamba, Maíz Choclo de La Paz (Luribay) debido a la baja oferta en esta jornada, Locoto de Cochabamba (Colomi), La Paz (Luribay), Papaya Salvietti de La Paz (alto Beni), Plátano de La Paz (Alto Beni) debido a competencia entre puestos de ventas, Toronja Ruby Red de La Paz (Alto Beni, Trinidad) debido al ingreso de productos frescos para esta jornada por ser día de la feria.
	Arveja verde de La Paz (Palca /Illimani) debido al incremento en la oferta al igual que la Carne de res en gancho, azúcar blanco procedente de Santa Cruz, por el ingreso del producto con nuevos precios desde el sector productor a causa de la temporada de zafra, Cebolla cabeza roja procedente de Oruro, Cochabamba (Mizque) debido al incremento en la oferta de distintas procedencias, Locoto de Cochabamba (Colomi), La Paz (Palca/Illimani) debido a la disminución de las cosechas en el sector productor por la época de invierno, Tomate perita de La Paz (Sapahaqui, Luribay, Illimani), Cochabamba, Tarija debido al ingreso de nuevos lugares de procedencia incrementando la oferta en el mercado. Vainita blanca de Cochabamba, La Paz (Illimani), Zanahoria de La Paz (Vizcachani) debido a altos volúmenes de ingreso al mercado, Uva negra importado de Perú debido el ingreso del producto con diferente presentación.		Chuño de Oruro (Eucaliptos), La Paz (Patacamaya) y Potosí (Sacaca), Maíz Blanco de Cochabamba (Cliza, Tarata), Tunta de La Paz (Collana), Oruro (Eucaliptos) por ser productos remanentes y llegada de alto volumen del producto, Arveja Verde, vainita blanca de La Paz (Inquisivi), Cochabamba debido al incremento en la oferta en esta jornada, Frutilla de Santa Cruz (Comarapa) esta jornada se observó mayores volúmenes de ingreso, Mandarina Japonesa de Santa Cruz (Yapacaní), La Paz (Alto Beni), Cochabamba (Shinahota), Naranja Injerto de La Paz (Alto Beni), Santa Cruz (Yapacaní), Cochabamba (Chimoré) debido a la competencia entre zonas productoras.
	La Paz: El locoto de La Paz (Palca / Illimani), Cochabamba por la variabilidad de precios de las diferentes zonas productoras, maíz choclo de La Paz (Huaricana) por la existencia de una sola procedencia y la baja oferta en el mercado, zanahoria de La Paz (Patacamaya / Vizcachani), Oruro (Paria) por la baja producción desde su lugar de procedencia.		Potosí papalisa cascara roja de Cochabamba, haba verde de Potosí (Betanzos), Tarija a causa de los bajos volúmenes de ingreso de las zonas productoras y la buena calidad del producto, vainita blanca de Potosí (Betanzos), Sucre a causa de la baja oferta y la variabilidad de precios en el mercado, aceite vegetal envasado de (Santa Cruz de la Sierra) a causa de los altos volúmenes de ingreso de las zonas productoras y la buena calidad del producto al consumidor.
	El ajo de Tarija por la variabilidad de precios en los puestos de venta, cebolla cabeza roja de Cochabamba (Mizque), Oruro (Paria) por la remanencia del producto ya que no llegó nuevo producto al mercado, haba verde de La Paz (Illimani, Palca) por la alta oferta que existe en el mercado, tomate perita de La Paz (Illimani, Luribay) Tarija y Cochabamba, tomate perita importado de Perú, durazno importado de Perú esta jornada ingreso en altos volúmenes, frutilla de Cochabamba debido al incremento en la oferta que existe en el mercado, palta Bacon procedente de Tarija, La Paz (Sorata) esta jornada se registró nuevo lugar de ingreso generando una alta oferta.		El pimentón californiano de (Cochabamba) debido a la mayor oferta en esta jornada, tomate perita de Tarija por la variabilidad de precio que existe en el mercado por la gran oferta de los productos al consumidor.
	Cochabamba: Cebolla cabeza roja de Oruro, Santa Cruz (Saipina), Cochabamba (Mizque-Punata-Parotani-Bella vista), Haba verde de Cochabamba (Colomi-Pojo), Chuquisaca (Rodeo) por ingreso de producto fresco de nuevo volumen al mercado, Tomate perita de Santa Cruz (Saipina), Cochabamba (Omereque) por ingreso de producto nuevo en bajos volúmenes a los mercados principales, Papa Desirée de Cochabamba (Capinota, Vacas), Carne de Pollo entero eviscerado de Cochabamba, por la variación de precios en el mercado, Banana Cavendish de Cochabamba (Villa Tunari), Limón Tahití de Santa Cruz (Yapacaní, Toro toro), Limón Sutil de Santa Cruz (Yapacaní, Toro toro), Mandarina Japonesa y naranja criolla de Santa Cruz (Yapacaní, Villa Tunari), debido a que no ingreso al mercado producto fresco por conflicto de bloqueo en Chapare.		Sucre: Arveja de Chuquisaca (Culpina, Villa Redención Pampa), Cochabamba (Mizque) a causa de los nuevos volúmenes de ingreso de las zonas productoras, Haba de Chuquisaca (Culpina), Potosí (Betanzos), Cochabamba debido a la baja oferta del producto y la buena calidad, Locoto de Cochabamba debido a los bajos volúmenes de ingreso de las zonas productoras y la buena calidad, Vainita de Santa Cruz, (Comarapa), Chuquisaca (Sucre Valle) a causa de la variabilidad de precios y buena calidad.
	Locoto de Cochabamba (Colomi- Pojo), Pimentón californiano de Santa Cruz (Saipina), Cochabamba (Pojo) por la existencia de productos remanentes, Maíz choclo de Cochabamba (Manzanal- Toko) por ingreso de producto fresco de valle alto, Zanahoria de Cochabamba (Capinota, Parotani), Oruro, Frutilla de Cochabamba (Pojo) por los altos volúmenes de ingreso de producto fresco, Sorgo de Santa Cruz por la variación de precios en los puestos, Pacú de Cochabamba (Villa Tunari) por la alta oferta para esta jornada.		Papa desirée de Chuquisaca (Tomina, Villa Redención Pampa) a causa de los altos volúmenes de ingreso de las zonas productoras, Papalisa de Potosí (Ravelo) a causa de la variabilidad de precios y la buena oferta, Pimentón de Santa Cruz (Comarapa, Saipina), Cochabamba debido a los altos volúmenes de ingreso de las zonas productoras, Naranja injerto de La Paz (Alto Beni), Chuquisaca (San Pablo de Huacareta) a causa de la remanencia y la variabilidad de precios, Papaya de Santa Cruz (Valle Grande) debido a los altos volúmenes de ingreso y la baja demanda.
	Santa Cruz: Locoto de Cochabamba (Colomi, pampa grande) debido a los bajos volúmenes de ingreso y por la demanda alta ya que esta jornada es día de feria, Zapallo de Cochabamba (Valle grande) ya que esta jornada ingreso con nuevos precios desde su lugar de producción, Limón Tahití de Santa Cruz (Yapacaní, Torno), naranja injerto procedente de Cochabamba (Villa Tunari) debido que esta jornada ingreso en menos cantidad desde su lugar de producción generando demanda alta,		Cobija: Papa IMPORTADO, cebolla IMPORTADO, tomate IMPORTADO de Perú por los nuevos productos que llegaron al mercado, Maíz amarillo por la producción local que existe en el mercado.
	Yuca de Santa Cruz (torno, portachuelo y montero) por los altos volúmenes de ingreso, Pimentón de Cochabamba (Pampa Grande) debido a los nuevos volúmenes de ingreso al igual que la lechuga crespita de Cochabamba (Pampa Grande), Santa Cruz (Mairana), Tomate de Tarija, Cochabamba (Pampa Grande) debido a los altos volúmenes de ingreso desde su lugar de producción, Piña de Cochabamba (Villa Tunari, entre ríos y puerto Villaruel) por factores de variabilidad de precio que existe entre comerciantes.		

REFERENCIA:

Alza Baja Se mantiene

n.i.o.: No Ingreso Oferta

Fuente: OAP-MDRyT