

BOLETIN DE PRECIOS



N.º 072

BOLETIN DIARIO DE PRECIOS MAYORISTA

Lunes, 06 de Junio de 2022

PRODUCTOS Y SUS CARACTERISTICAS	UNIDAD	EI ALTO			LA PAZ			COCHABAMBA			SANTA CRUZ			ORURO			SUCRE			POTOSI			COBIJA			TRINIDAD		
		04-06-22	06-06-22	VAR%	04-06-22	06-06-22	VAR%	04-06-22	06-06-22	VAR%	04-06-22	06-06-22	VAR%	04-06-22	06-06-22	VAR%	04-06-22	06-06-22	VAR%	04-06-22	06-06-22	VAR%	04-06-22	06-06-22	VAR%	04-06-22	06-06-22	VAR%
TUBERCULOS - RAICES																												
Papa Desiree (Mediana)	@	41.25	41.25		40.94	42.13	2.91	35.00	35.00		40.00	45.00	12.50	43.25	42.13	-2.59	31.50	31.50		33.75	35.00	3.70	n.i.o.	n.i.o.		47.50	52.50	10.53
Papa Huaycha o Imilla (Mediana)	@	32.22	32.22		35.56	35.56		25.56	25.56		28.00	28.00		32.22	33.33	3.45	28.00	28.00		35.00	35.00		57.50	60.00	4.35	46.50	49.00	5.38
Papa Holandesa (Mediana) IMPORTADO	@	48.00	48.00		54.00	54.00		n.i.o.	n.i.o.		n.i.o.	n.i.o.		n.i.o.	n.i.o.		n.i.o.	n.i.o.		n.i.o.	n.i.o.		46.00	60.00	30.43	n.i.o.	n.i.o.	
Papalisa Cáscara Roja o Amarilla (Mediana)	@	30.00	30.00		37.50	37.50		21.11	21.11		30.00	25.00	-16.67	25.00	30.00	20.00	26.36	27.27	3.45	35.00	30.00	-14.29	n.i.o.	n.i.o.		51.75	51.75	
Yuca (Mediano - Grande)	Kg.	1.52	1.52		1.68	1.68		1.74	1.52	-12.64	1.39	0.96	-30.94	3.04	3.04		2.39	2.44	2.09	2.39	2.39		2.61	2.61		1.96	1.96	
HORTALIZAS																												
Ajo	@	112.50	112.50		155.00	155.00		140.00	140.00		145.00	145.00		100.00	100.00		160.00	160.00		150.00	150.00		184.00	184.00		247.50	247.50	
Ají en Vaina	@	300.00	300.00		355.00	355.00		197.50	197.50		180.00	180.00		350.00	350.00		170.00	170.00		210.00	210.00		n.i.o.	n.i.o.		440.00	440.00	
Ají en Vaina IMPORTADO	BOLSA @	300.00	300.00		375.00	375.00		350.00	350.00		340.00	340.00		450.00	445.00	-1.11	n.i.o.	n.i.o.		n.i.o.	n.i.o.		402.50	402.50		n.i.o.	n.i.o.	
Arveja Verde (Mediana)	@	80.00	80.00		78.33	78.33		47.50	45.00	-5.26	60.00	60.00		70.00	75.00	7.14	60.00	60.00		70.00	70.00		115.00	115.00		110.00	110.00	
Cebolla Verde (sin clasificar)	Kg.	1.90	1.79	-5.79	n.i.o.	1.74		2.52	2.78	10.32	3.04	2.87	-5.59	1.09	1.52	39.45	3.26	3.48	6.75	2.43	2.43		n.i.o.	n.i.o.		1.96	1.96	
Cebolla cabeza Roja (Mediana)	Kg.	2.75	2.63	-4.36	3.13	3.13		2.55	2.81	10.20	3.65	3.57	-2.19	2.72	2.68	-1.47	3.15	3.04	-3.49	3.15	3.15		n.i.o.	n.i.o.		4.26	4.26	
Cebolla cabeza Roja (Mediana) IMPORTADO	Kg.	3.74	3.48	-6.95	3.70	3.70		n.i.o.	n.i.o.		n.i.o.	n.i.o.		n.i.o.	n.i.o.		n.i.o.	n.i.o.		n.i.o.	n.i.o.		4.15	4.35	4.82	n.i.o.	n.i.o.	
Haba Verde Grande	@	30.00	29.45	-1.83	40.00	40.00		30.00	30.00		40.00	41.00	2.50	38.00	32.50	-14.47	27.64	27.64		36.00	35.00	-2.78	92.00	92.00		132.00	132.00	
Locoto (Mediano)	Kg.	7.61	7.39	-2.89	7.39	7.39		5.33	5.33		6.96	6.96		6.09	6.30	3.45	5.43	5.76	6.08	5.65	5.65		12.17	12.17		n.i.o.	n.i.o.	
Maíz Choclo (Mediano)	100 unid.	209.52	209.52		185.71	180.95	-2.56	160.00	150.00	-6.25	175.00	175.00		190.00	180.00	-5.26	150.00	150.00		n.i.o.	n.i.o.		n.i.o.	n.i.o.		185.00	185.00	
Nabo (Mediano)	@	27.99	27.99		28.75	28.75		13.89	13.89		30.00	30.00		22.00	20.00	-9.09	25.00	25.00		30.00	30.00		90.00	90.00		n.i.o.	n.i.o.	
Pimentón Californiano (sin clasificar)	Kg.	6.52	6.74	3.37	7.83	7.83		3.91	3.70	-5.37	3.26	3.26		6.96	6.96		3.04	3.26	7.24	3.91	4.17	6.65	12.17	12.17		11.30	11.30	
Tomate Perita Híbrido (Mediano)	Kg.	3.42	3.43	0.29	4.01	3.87	-3.49	2.64	2.64		3.52	2.86	-18.75	5.06	3.52	30.43	4.18	3.96	-5.26	4.40	3.96	-10.00	n.i.o.	n.i.o.		4.64	4.64	
Tomate Perita Híbrido (Mediano) IMPORTADO	Kg.	5.00	4.50	-10.00	4.25	4.25		n.i.o.	n.i.o.		n.i.o.	n.i.o.		n.i.o.	n.i.o.		n.i.o.	n.i.o.		n.i.o.	n.i.o.		4.64	4.64		n.i.o.	n.i.o.	
Vainita Blanca Arbustiva (sin clasificar)	Kg.	2.61	3.04	16.48	5.22	5.22		2.17	2.61	20.28	2.39	2.61	9.21	3.91	3.83	-2.05	3.04	3.04		3.48	3.04	-12.64	10.00	10.00		10.98	10.98	
Zanahoria (sin clasificar)	Kg.	1.93	2.21	14.51	2.54	2.33	-8.27	1.98	2.11	6.57	3.38	2.40	-28.99	2.03	2.46	21.18	2.27	2.27		2.07	2.12	2.42	4.50	5.22	16.00	4.30	4.30	
Zapallo	Kg.	1.74	1.74		1.85	1.85		1.52	1.52		1.96	2.07	5.61	1.96	1.96		1.30	1.30		1.96	2.07	5.61	3.50	3.50		3.70	3.70	

REFERENCIA:



Alza



Baja



Se mantiene

n.i.o.: No Ingreso Oferta

Fuente: OAP-MDRyT

PRECIOS MAYORISTA DE PRODUCTOS AGROPECUARIOS Y AGROINDUSTRIALES

PRODUCTOS Y SUS CARACTERISTICAS	UNIDAD	EI ALTO			LA PAZ			COCHABAMBA			SANTA CRUZ			ORURO			SUCRE			POTOSI			COBIJA			TRINIDAD		
		04-06-22	06-06-22	VAR%	04-06-22	06-06-22	VAR%	04-06-22	06-06-22	VAR%	04-06-22	06-06-22	VAR%	04-06-22	06-06-22	VAR%	04-06-22	06-06-22	VAR%	04-06-22	06-06-22	VAR%	04-06-22	06-06-22	VAR%	04-06-22	06-06-22	VAR%
FRUTAS																												
Banana Cavendish (Mediana)	100 unid.	27.67	27.67		30.00	30.00		32.50	32.50		32.00	32.00		31.50	31.00	-1.59	27.50	27.50		28.00	28.00		n.i.o.	n.i.o.		41.67	41.67	
Damasco (Mediano)	100 unid.	n.i.o.	n.i.o.		n.i.o.	n.i.o.		n.i.o.	n.i.o.		n.i.o.	n.i.o.		n.i.o.	n.i.o.		n.i.o.	n.i.o.		n.i.o.	n.i.o.		n.i.o.	n.i.o.		n.i.o.	n.i.o.	
Durazno (Mediano)	100 unid.	n.i.o.	n.i.o.		n.i.o.	n.i.o.		n.i.o.	n.i.o.		n.i.o.	n.i.o.		n.i.o.	n.i.o.		n.i.o.	n.i.o.		n.i.o.	n.i.o.		n.i.o.	n.i.o.		n.i.o.	n.i.o.	
Durazno (Mediano) IMPORTADO	100 unid.	n.i.o.	n.i.o.		68.75	68.75		n.i.o.	n.i.o.		n.i.o.	n.i.o.		n.i.o.	n.i.o.		n.i.o.	n.i.o.		n.i.o.	n.i.o.		107.14	107.14		n.i.o.	n.i.o.	
Frutilla (sin clasificar)	CAJA 100 unid.	15.00	15.00		14.00	13.33	-4.79	11.00	11.00		15.00	15.00		16.00	16.50	3.13	15.00	13.00	-13.33	n.i.o.	n.i.o.		n.i.o.	n.i.o.		n.i.o.	n.i.o.	
Limón Tahití (Mediano)	100 unid.	20.00	20.00		23.00	23.00		17.50	16.50	-5.71	15.00	15.00		22.00	23.00	4.55	25.00	25.00		24.00	24.00		60.00	60.00		33.48	33.48	
Limón Sutil (Mediano)	100 unid.	30.00	30.00		26.50	26.50		32.50	32.50		30.00	30.00		26.50	27.50	3.77	18.00	19.00	5.56	20.00	20.00		n.i.o.	n.i.o.		30.80	30.80	
Mandarina Criolla (Mediana)	100 unid.	24.28	22.13	-8.86	28.00	28.00		n.i.o.	n.i.o.		20.00	20.00		20.00	20.00		29.00	26.50	-8.62	26.00	26.00		48.00	n.i.o.		45.00	45.00	
Mandarina Japonesa (Mediano - Grande)	100 unid.	22.50	22.50		25.00	25.00		21.00	17.00	-19.05	15.00	15.00		23.50	21.00	-10.64	24.00	23.00	-4.17	24.00	23.00	-4.17	60.00	60.00		40.00	40.00	
Manga Manzana (Mediana)	100 unid.	n.i.o.	n.i.o.		n.i.o.	n.i.o.		n.i.o.	n.i.o.		n.i.o.	n.i.o.		n.i.o.	n.i.o.		n.i.o.	n.i.o.		n.i.o.	n.i.o.		n.i.o.	n.i.o.		n.i.o.	n.i.o.	
Manga Manzana (Mediana) IMPORTADO	CAJA 100 unid.	n.i.o.	n.i.o.		n.i.o.	n.i.o.		n.i.o.	n.i.o.		n.i.o.	n.i.o.		n.i.o.	n.i.o.		n.i.o.	n.i.o.		n.i.o.	n.i.o.		562.50	562.50		n.i.o.	n.i.o.	
Manzana (Mediana)	100 unid.	n.i.o.	n.i.o.		n.i.o.	n.i.o.		n.i.o.	n.i.o.		n.i.o.	n.i.o.		n.i.o.	n.i.o.		n.i.o.	n.i.o.		n.i.o.	n.i.o.		184.00	184.00		n.i.o.	n.i.o.	
Manzana Red Delicious Mapleado (Mediana) IMPORTADO	100 unid.	175.00	175.00		195.45	195.45		117.50	117.50		200.00	200.00		137.50	137.50		152.00	152.00		150.00	150.00		n.i.o.	n.i.o.		150.00	150.00	
Naranja Injerto (Mediano)	100 unid.	25.00	25.00		30.00	30.00		20.00	20.00		25.00	24.00	-4.00	29.00	28.00	-3.45	25.00	24.50	-2.00	n.i.o.	n.i.o.		60.00	60.00		40.00	40.00	
Naranja Criolla (Mediana)	100 unid.	30.00	30.00		30.00	30.00		19.00	19.00		n.i.o.	n.i.o.		n.i.o.	n.i.o.		30.00	29.00	-3.33	28.00	28.00		n.i.o.	n.i.o.		40.00	40.00	
Palta Bacon (Mediano)	100 unid.	520.00	520.00		500.00	n.i.o.		425.00	425.00		n.i.o.	n.i.o.		n.i.o.	n.i.o.		236.67	236.67		250.00	260.00	4.00	n.i.o.	n.i.o.		195.00	195.00	
Papaya Salvietti (Mediana)	100 unid.	400.00	400.00		500.00	483.33	-3.33	250.00	250.00		300.00	300.00		440.00	520.00	18.18	425.00	415.00	-2.35	475.00	450.00	-5.26	333.33	333.33		450.00	450.00	
Piña Pucallpa (Mediana)	100 unid.	1016.67	1016.67		900.00	900.00		425.00	425.00		650.00	600.00	-7.69	1180.00	1120.00	-5.08	800.00	800.00		800.00	800.00		n.i.o.	n.i.o.		700.00	700.00	
Plátano (Mediano)	100 unid.	37.50	37.50		40.00	40.00		26.50	26.50		28.00	30.00	7.14	47.50	47.50		35.00	35.00		38.00	38.00		83.33	83.33		25.00	25.00	
Sandia (Mediano)	Kg.	2.17	2.17		2.72	2.72		2.79	2.79		2.17	2.28	5.07	2.50	2.50		3.04	3.04		2.61	2.61		n.i.o.	n.i.o.		2.45	2.45	
Toronja Ruby Red (Mediana)	100 unid.	75.00	75.00		70.00	70.00		60.00	65.00	8.33	60.00	60.00		100.00	100.00		70.00	70.00		65.00	70.00	7.69	70.00	70.00		45.00	45.00	
Uva Negra	Kg.	9.13	9.13		10.22	10.22		n.i.o.	n.i.o.		10.43	10.43		10.43	n.i.o.		n.i.o.	n.i.o.		n.i.o.	n.i.o.		n.i.o.	n.i.o.		n.i.o.	n.i.o.	
Uva Blanca	Kg.	8.70	8.70		10.43	10.43		n.i.o.	n.i.o.		9.57	9.57		10.43	n.i.o.		n.i.o.	n.i.o.		n.i.o.	n.i.o.		n.i.o.	n.i.o.		n.i.o.	n.i.o.	
Uva Negra IMPORTADO	Kg.	11.12	11.12		11.86	11.86		12.61	12.39	-1.74	n.i.o.	n.i.o.		n.i.o.	n.i.o.		n.i.o.	n.i.o.		n.i.o.	n.i.o.		14.78	14.78		n.i.o.	n.i.o.	
Uva Blanca IMPORTADO	Kg.	n.i.o.	n.i.o.		13.34	13.34		24.35	23.91	-1.81	n.i.o.	n.i.o.		n.i.o.	n.i.o.		n.i.o.	n.i.o.		n.i.o.	n.i.o.		20.00	20.00		n.i.o.	n.i.o.	
CARNES - HUEVOS																												
Carne de Pollo entero eviscerado	Kg.	11.30	11.66	3.19	11.55	11.50	-0.43	10.37	10.20	-1.64	10.50	10.50		11.28	11.28		11.50	11.50		11.70	11.70		16.25	16.25		11.50	11.50	
Carne de cerdo en gancho	Kg.	19.00	19.00		19.50	19.00	-2.56	19.00	19.00		16.00	16.00		20.00	20.00		18.50	19.00	2.70	20.00	20.00		24.00	24.00		17.50	17.50	
Carne de res en gancho	Kg.	22.00	22.00		22.00	22.00		22.75	22.75		18.00	18.00		23.50	24.00	2.13	24.00	24.00		24.00	24.00		24.00	24.00		18.00	18.00	
Huevo (Primera Calidad)	unid.	0.68	0.68		0.70	0.70		0.59	0.59		0.63	0.63		0.67	0.65	-2.99	0.60	0.60		0.68	0.68		0.69	0.69		0.54	0.54	
Pacú	Kg.	n.i.o.	n.i.o.		29.00	29.00		18.50	18.50		26.00	26.00		25.50	27.00	5.88	21.00	21.00		n.i.o.	n.i.o.		n.i.o.	n.i.o.		30.00	30.00	
Pejerrey	Kg.	50.43	50.43		n.i.o.	n.i.o.		n.i.o.	n.i.o.		n.i.o.	n.i.o.		34.78	n.i.o.		n.i.o.	n.i.o.		n.i.o.	n.i.o.		n.i.o.	n.i.o.		n.i.o.	n.i.o.	
Sabalo	Kg.	15.00	15.00		n.i.o.	n.i.o.		14.00	14.00		n.i.o.	n.i.o.		20.00	n.i.o.		20.00	20.00		15.00	15.00		n.i.o.	n.i.o.		n.i.o.	n.i.o.	
Sabalo IMPORTADO	Kg.	15.00	15.25	1.67	n.i.o.	n.i.o.		16.88	16.88		16.50	16.50		18.00	16.00	-11.11	19.00	19.00		15.00	15.00		n.i.o.	n.i.o.		n.i.o.	n.i.o.	
Surubí	Kg.	n.i.o.	n.i.o.		29.00	29.00		30.00	30.00		48.00	48.00		33.00	33.50	1.52	35.00	n.i.o.		n.i.o.	n.i.o.		n.i.o.	n.i.o.		29.50	29.50	
Trucha	Kg.	27.83	27.83		30.00	29.13	-2.90	33.04	33.04		n.i.o.	n.i.o.		34.78	34.78		n.i.o.	n.i.o.		n.i.o.	n.i.o.		n.i.o.	n.i.o.		n.i.o.	n.i.o.	

REFERENCIA:

■ Alza ■ Baja ■ Se mantiene

n.i.o.: No Ingreso Oferta

Fuente: OAP-MDRyT

PRECIOS MAYORISTA DE PRODUCTOS AGROPECUARIOS Y AGROINDUSTRIALES

PRODUCTOS Y SUS CARACTERISTICAS	UNIDAD	EI ALTO			LA PAZ			COCHABAMBA			SANTA CRUZ			ORURO			SUCRE			POTOSI			COBUIA			TRINIDAD		
		04-06-22	06-06-22	VAR%	04-06-22	06-06-22	VAR%	04-06-22	06-06-22	VAR%	04-06-22	06-06-22	VAR%	04-06-22	06-06-22	VAR%	04-06-22	06-06-22	VAR%	04-06-22	06-06-22	VAR%	04-06-22	06-06-22	VAR%	04-06-22	06-06-22	VAR%
GRANOS - AGROINDUSTRIALES																												
Aceite vegetal envasado	BIDON 900 cc.	11.25	11.25		11.67	11.67		11.13	11.13		11.25	11.25		12.00	12.00		11.50	11.50		12.00	12.00		12.08	12.08		10.00	10.00	
Aceite vegetal a granel	Lt.	10.83	10.83		10.50	10.75	2.38	10.88	10.88		10.75	n.i.o.		10.88	11.00	1.10	n.i.o.	n.i.o.		11.00	11.00		n.i.o.	n.i.o.		n.i.o.	n.i.o.	
Aceite vegetal envasado IMPORTADO	BIDON 900 cc.	n.i.o.	9.68		n.i.o.	n.i.o.		9.23	9.23		9.72	10.13	4.22	9.54	9.54		8.55	8.55		9.00	9.00		13.50	13.50		10.50	10.50	
Amaranto	46 Kg.	n.i.o.	n.i.o.		n.i.o.	n.i.o.		n.i.o.	n.i.o.		n.i.o.	n.i.o.		n.i.o.	n.i.o.		400.00	400.00		n.i.o.	n.i.o.		n.i.o.	n.i.o.		n.i.o.	n.i.o.	
Arroz de primera	qq.	288.33	288.33		285.00	285.00		265.00	265.00		270.00	270.00		300.00	300.00		280.00	280.00		270.00	270.00		n.i.o.	n.i.o.		199.00	199.00	
Arroz económico	qq.	220.00	220.00		210.00	210.00		195.00	195.00		180.00	180.00		195.00	197.50	1.28	180.00	180.00		180.00	190.00	5.56	n.i.o.	n.i.o.		150.00	150.00	
Arroz de segunda	qq.	265.00	265.00		260.00	260.00		235.00	235.00		227.50	227.50		255.00	260.00	1.96	225.00	225.00		230.00	230.00		n.i.o.	n.i.o.		170.00	170.00	
Arroz de primera IMPORTADO	qq.	200.00	200.00		217.50	217.50		210.83	n.i.o.		299.00	299.00		n.i.o.	n.i.o.		236.90	236.90		239.20	239.20		260.67	260.67		n.i.o.	n.i.o.	
Azúcar blanco	qq.	185.00	183.00	-1.08	185.00	185.00		182.50	182.50		175.00	175.00		190.00	190.00		180.00	180.00		190.00	190.00		n.i.o.	n.i.o.		185.00	185.00	
Azúcar blanco IMPORTADO	SACO qq.	n.i.o.	n.i.o.		n.i.o.	n.i.o.		n.i.o.	n.i.o.		n.i.o.	n.i.o.		n.i.o.	n.i.o.		165.60	165.60		n.i.o.	n.i.o.		237.67	237.67		n.i.o.	n.i.o.	
Café molido	Kg.	44.00	44.00		43.00	43.00		38.50	38.50		48.00	48.00		n.i.o.	n.i.o.		54.00	54.00		45.00	45.00		n.i.o.	n.i.o.		n.i.o.	n.i.o.	
Café en grano (Mediano)	qq.	2300.00	2300.00		n.i.o.	n.i.o.		3795.00	3795.00		n.i.o.	n.i.o.		n.i.o.	n.i.o.		n.i.o.	n.i.o.		n.i.o.	n.i.o.		n.i.o.	n.i.o.		n.i.o.	n.i.o.	
Cebada en grano	@	50.00	50.00		48.00	48.00		41.25	41.25		n.i.o.	n.i.o.		50.00	50.00		60.00	58.75	-2.08	48.00	48.00		n.i.o.	n.i.o.		n.i.o.	n.i.o.	
Charque de llama	Kg.	60.91	60.91		63.64	63.64		77.50	77.50		n.i.o.	n.i.o.		150.00	150.00		n.i.o.	n.i.o.		100.00	100.00		n.i.o.	n.i.o.		n.i.o.	n.i.o.	
Chufío (Mediano)	qq.	320.00	320.00		366.67	366.67		330.00	330.00		315.00	315.00		350.00	365.00	4.29	480.00	480.00		410.00	410.00		n.i.o.	n.i.o.		n.i.o.	n.i.o.	
Fideo	@	80.00	n.i.o.		81.00	81.00		80.00	80.00		80.00	80.00		82.50	82.50		85.00	85.00		85.00	85.00		100.00	100.00		78.00	78.00	
Frejol Negro (Mediano)	qq.	370.00	n.i.o.		440.00	440.00		295.00	295.00		275.00	280.00	1.82	n.i.o.	n.i.o.		320.00	320.00		n.i.o.	n.i.o.		n.i.o.	n.i.o.		n.i.o.	n.i.o.	
Girasol (Pequeño color café rayado)	qq.	n.i.o.	n.i.o.		640.00	640.00		475.00	425.00	-10.53	400.00	400.00		n.i.o.	n.i.o.		560.00	560.00		n.i.o.	n.i.o.		n.i.o.	n.i.o.		n.i.o.	n.i.o.	
Harina blanca	46 Kg.	227.44	227.44		230.00	232.56	1.11	232.30	232.30		246.10	248.40	0.93	n.i.o.	n.i.o.		220.00	220.00		n.i.o.	n.i.o.		248.40	248.40		243.80	243.80	
Harina blanca IMPORTADO	SACO 46 Kg.	230.00	230.00		225.40	225.40		241.50	241.50		230.00	234.60	2.00	220.80	234.60	6.25	220.80	220.80		210.00	210.00		268.33	268.33		225.40	225.40	
Leche fluida	BIDON 946 ml.	5.60	5.60		5.70	5.70		5.40	5.40		5.70	5.70		5.80	5.80		5.40	5.40		5.70	5.70		n.i.o.	n.i.o.		6.40	6.40	
Leche en polvo	LATA 2500 grs.	150.00	150.00		145.00	145.00		123.86	123.86		119.32	119.32		155.00	155.00		150.00	150.00		160.00	160.00		126.09	126.09		141.45	141.45	
Manteca de cerdo IMPORTADO	LATA 17 Kg.	n.i.o.	240.00		n.i.o.	n.i.o.		245.00	245.00		302.81	302.81		n.i.o.	n.i.o.		255.00	255.00		255.00	255.00		n.i.o.	n.i.o.		n.i.o.	n.i.o.	
Manteca vegetal	CAJA 17 Kg.	265.63	265.63		257.66	257.66		270.94	270.94		265.63	270.94	2.00	265.63	265.63		262.97	262.97		265.63	265.63		n.i.o.	n.i.o.		249.69	249.69	
Maní con cáscara rojo	qq.	320.00	320.00		440.00	440.00		300.00	330.00	10.00	290.00	290.00		447.50	450.00	0.56	355.00	355.00		420.00	420.00		n.i.o.	n.i.o.		n.i.o.	n.i.o.	
Maíz Blanco (Grande)	qq.	480.00	480.00		552.00	552.00		500.00	500.00		540.00	540.00		406.67	410.00	0.82	520.00	525.00	0.96	400.00	420.00	5.00	n.i.o.	n.i.o.		n.i.o.	n.i.o.	
Maíz amarillo duro	qq.	130.00	130.00		140.00	140.00		127.50	127.50		109.00	110.00	0.92	150.00	150.00		150.00	155.00	3.33	140.00	150.00	7.14	122.50	122.50		110.00	110.00	
Maíz amarillo duro IMPORTADO	qq.	n.i.o.	n.i.o.		n.i.o.	n.i.o.		n.i.o.	n.i.o.		n.i.o.	n.i.o.		n.i.o.	n.i.o.		n.i.o.	n.i.o.		n.i.o.	n.i.o.		n.i.o.	n.i.o.		n.i.o.	n.i.o.	
Quinoa Real	qq.	420.00	420.00		600.00	600.00		450.00	450.00		520.00	520.00		640.00	640.00		480.00	480.00		550.00	525.00	-4.55	n.i.o.	n.i.o.		n.i.o.	n.i.o.	
Sorgo	qq.	120.00	120.00		140.00	140.00		120.00	120.00		105.00	105.00		n.i.o.	n.i.o.		80.00	80.00		150.00	150.00		n.i.o.	n.i.o.		n.i.o.	n.i.o.	
Soya en grano	qq.	205.00	205.00		280.00	280.00		n.i.o.	n.i.o.		200.00	200.00		n.i.o.	n.i.o.		240.00	240.00		n.i.o.	n.i.o.		n.i.o.	n.i.o.		n.i.o.	n.i.o.	
Sésamo (Escobero)	qq.	n.i.o.	n.i.o.		n.i.o.	n.i.o.		n.i.o.	n.i.o.		440.00	460.00	4.55	n.i.o.	n.i.o.		480.00	480.00		n.i.o.	n.i.o.		n.i.o.	n.i.o.		n.i.o.	n.i.o.	
Trigo en grano	qq.	n.i.o.	n.i.o.		200.00	200.00		280.00	280.00		n.i.o.	n.i.o.		n.i.o.	n.i.o.		200.00	200.00		190.00	190.00		n.i.o.	n.i.o.		n.i.o.	n.i.o.	
Trigo pelado	qq.	325.00	325.00		333.33	333.33		340.00	340.00		330.00	330.00		340.00	340.00		355.00	355.00		320.00	340.00	6.25	n.i.o.	n.i.o.		n.i.o.	n.i.o.	
Tunta	qq.	820.00	820.00		910.00	910.00		475.00	475.00		650.00	650.00		800.00	840.00	5.00	n.i.o.	n.i.o.		n.i.o.	n.i.o.		n.i.o.	n.i.o.		n.i.o.	n.i.o.	
Tunta . IMPORTADO	50 Kg.	1000.00	1000.00		1206.52	1206.52		865.00	865.00		n.i.o.	n.i.o.		840.00	840.00		n.i.o.	n.i.o.		n.i.o.	n.i.o.		n.i.o.	n.i.o.		n.i.o.	n.i.o.	

REFERENCIA:

■ Alza ■ Baja ■ Se mantiene

n.i.o.: No Ingreso Oferta

Fuente: OAP-MDRyT

PRECIOS MAYORISTAS DE LA CARNE DE POLLO ENTERO EVISCERADO Y AZÚCAR BLANCO

06 DE JUNIO DE 2022

CARNE DE POLLO — AGENCIA

CIUDAD	SOFÍA	IMBA	ALG	PIO RICO	PROMEDIO
EI ALTO	12.50	10.70	n.i.o.	11.80	11,67
LA PAZ	12.00	11.00	n.i.o.	11.50	11,50
COCHABAMBA	10.40	10.30	n.i.o.	9.90	10,20
SANTA CRUZ	10.50	n.i.o.	n.i.o.	n.i.o.	10,50
ORURO	n.i.o.	10.55	n.i.o.	12.00	11,28
SUCRE	11.50	11.50	n.i.o.	n.i.o.	11,50
POTOSI	n.i.o.	11.80	11.60	n.i.o.	11,70
TRINIDAD	11.50	n.i.o.	n.i.o.	n.i.o.	11,50

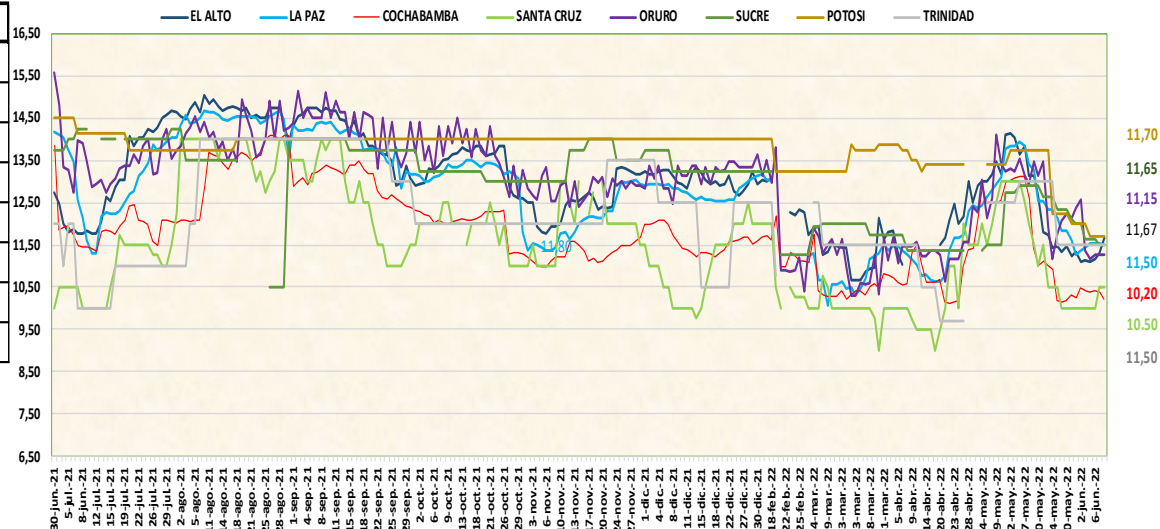

De acuerdo al reporte de esta jornada sube el precio de la carne de pollo entero eviscerado en las ciudades de El Alto, La Paz y Oruro debido a los bajos volúmenes de ingreso en fin de semana, Baja el precio a causa de la comercialización de producto remanente y la baja demanda.

06 DE JUNIO DE 2022

AZUCAR BLANCO – MARCAS

CIUDAD	LA BELGICA		UNAGRO		GUABIRÁ		SAN AURELIO		BERMEJO	
	Bs/qq	Bs/Kg	Bs/qq	Bs/Kg	Bs/qq	Bs/Kg	Bs/qq	Bs/Kg	Bs/qq	Bs/Kg
EI ALTO	n.i.o.	n.i.o.	n.i.o.	n.i.o.	n.i.o.	n.i.o.	183.00	3.98	n.i.o.	n.i.o.
LA PAZ	n.i.o.	n.i.o.	190.00	4.13	n.i.o.	n.i.o.	185.00	4.02	n.i.o.	n.i.o.
COCHABAMBA	180.00	3.91	187.50	4.08	217.50	4.73	182.50	3.97	n.i.o.	n.i.o.
SANTA CRUZ	n.i.o.	n.i.o.	n.i.o.	n.i.o.	n.i.o.	n.i.o.	175.00	3.80	n.i.o.	n.i.o.
SANTA CRUZ	n.i.o.	n.i.o.	n.i.o.	n.i.o.	n.i.o.	n.i.o.	175.00	3.80	n.i.o.	n.i.o.
SUCRE	n.i.o.	n.i.o.	180.00	3.91	180.50	3.92	180.00	3.91	180.00	3.91
POTOSI	n.i.o.	n.i.o.	n.i.o.	n.i.o.	n.i.o.	n.i.o.	190.00	4.13	190.00	4.13
TRINIDAD	n.i.o.	n.i.o.	n.i.o.	n.i.o.	185.00	4.02	n.i.o.	n.i.o.	n.i.o.	n.i.o.

De acuerdo al reporte de esta jornada en la ciudad de El Alto baja el precio del azúcar blanco de la marca SAN AURELIO procedente de Sanata Cruz, debido al incremento en la oferta a causa del inicio de la temporada de cosecha en las zonas productoras.

REFERENCIA:

■ Alza ■ Baja ■ Se mantiene

n.i.o.: No Ingreso Oferta

Fuente: OAP-MDRyT

COMENTARIOS 2022

	<p>El Alto: Pimentón californiano proveniente de La Paz (Cairoma, Illimani, Sorata) por la variabilidad de precios al igual que el tomate perita híbrido proveniente de Cochabamba, Tarija, La Paz (Timusi, Luribay, Sapahaqui), Vainita blanca arbustiva proveniente de Cochabamba, La Paz (Illimani) debido a los bajos volúmenes de comercialización, Zanahoria proveniente de La Paz (Vizcachani), Oruro, Cochabamba (Parotani) debido a la baja oferta en el mercado. Carne de pollo entero eviscerado de la marca SOFIA e IMBA procedente de Santa Cruz y Cochabamba esta jornada registra bajos volúmenes de ingreso, Sábalo IMPORTADO proveniente de Argentina esta jornada ingresó con nuevos precios.</p>		<p>Oruro Papa Huaycha procedente de La Paz (Inquisivi, Tiraque) por la variabilidad de precios, Papalisa Cáscara Roja o Amarilla de La Paz (Inquisivi), Cochabamba por el cambio de unidad a causa de la baja oferta, Arveja Verde de Cochabamba, La Paz (Inquisivi) por los bajos ingresos a causa de la época invernal, Cebolla Verde procedente de Oruro (Paria), Locoto de Cochabamba (Colomi), Zanahoria procedente de Oruro (Paria) por la baja oferta en esta jornada desde el lugar de procedencia, Frutilla de Cochabamba (Comarapa), Limón Tahití, Limón Sutil de Potosí (Toro Toro), Papaya Salviettí procedente de La Paz (Alto Beni) por la baja oferta en esta jornada, Carne de res en gancho procedente de Trinidad, Santa Cruz debido a las competencias entre proveedores, Pacú y Surubí procedente de La Paz (Caranavi/Alto Beni) por la variabilidad de precios, Aceite vegetal a granel procedente de Santa Cruz debido a la baja producción de materia prima, Chuño de La Paz (Patacamaya, Sacaca), Arroz económico, arroz de segunda de Santa Cruz, Fideo procedente de Santa Cruz, Maíz Blanco (Grande) procedente de Cochabamba Maní proveniente de Santa Cruz por la variabilidad de precios, Tunta mediano procedente de La Paz (Collana) debido a la baja oferta en el mercado, Harina blanca IMPORTADO procedente de Argentina esta jornada ingreso con precios determinados desde el lugar de procedencia.</p>
	<p>Cebolla verde sin clasificar proveniente de La Paz (Sapahaqui) debido al ingreso de producto de menor calidad y de menor tamaño a causa de las últimas cosechas, Cebolla cabeza roja mediana proveniente de Cochabamba (Mizque, Quillacollo), Oruro debido a las altas ofertas en el mercado, Haba verde grande proveniente de La Paz (Cairoma, Palca) debido a la comercialización de producto remanente, Locoto proveniente Cochabamba (Colomi), La Paz (Illimani) debido a la baja demanda en el mercado, Mandarina criollo proveniente de La Paz (Caranavi) por los altos volúmenes de ingreso del producto, Azúcar blanco de la marca SAN AURELIO proveniente de Santa Cruz debido al incremento en la oferta a causa del inicio de la temporada de cosecha en las zonas productoras, Cebolla cabeza roja IMPORTADO, Tomate perita híbrido IMPORTADO que ingresa del vecino país Perú debido a la competencia de oferta del producto nacional.</p>		<p>Papa Desiree procedente de Tarija, Cochabamba bajo de precio por la variabilidad de precios entre comerciantes, Aji en Vaina IMPORTADO de Perú debido a la variabilidad de precios jornada al igual que la Cebolla cabeza Roja procedente de Cochabamba (Mizque), Oruro (Paria) Haba Verde Grande de Cochabamba por los bajos volúmenes de ingreso, Maíz Choclo procedente de La Paz (Luribay) debido a los ingresos de productos de segunda calidad, Nabo procedente de Oruro (Paria) por la variabilidad de precios, Tomate Perita Híbrido procedente de Cochabamba por el incremento en la oferta, Vainita Blanca Arbustiva de La Paz, Cochabamba por la adición del producto de distintas procedencias, Banana Cavendish procedente de La Paz (Alto Beni), Cochabamba (Chimoré) debido a las altas ofertas del producto de distintas procedencias.</p>
	<p>La Paz: Papa Desiree procedente desde Cochabamba (Independencia) y Tarija debido a la variabilidad de precios en los puestos de venta, Aceite a Granel proveniente desde Santa Cruz debido a los bajos volúmenes de ingreso, Harina Blanca procedente desde La Paz (El Alto) y Oruro debido a la baja oferta del producto, Carne de pollo de la marca SOFIA proveniente desde Santa Cruz debido a la variabilidad de precios.</p>		<p>Potosí Para desiree procedente de Potosí (Betanzos), Chuquisaca (Culpina) ingresó el producto con nuevos precios mercado por el época de invierno, pimentón californiano de Cochabamba debido a los bajos volúmenes de ingreso, zanahoria de Potosí (Betanzos) y Tarija por las altas demandas, zapallo procedente de Cochabamba (Colomi) a causa de los bajos volúmenes de ingreso de las zonas productoras, palta Bacon de Tarija debido a la variabilidad de precios según la calidad del producto, toronja Ruby Red procedente de La Paz (Alto Beni) causa de la baja oferta y la variabilidad de precio, arroz económico de Santa Cruz de la Sierra sube debido por los bajos volúmenes de ingreso del producto desde las zonas productoras, maíz blanco de Potosí (Tupiza, Cotaqa y Betanzos), maíz amarillo duro de procedencia Santa Cruz de la Sierra y trigo pelado de Potosí (Betanzos Puna)</p>
	<p>Maíz Choclo procedente desde La Paz (Mecapaca) debido a la baja demanda en los centros de abasto, Tomate Perita proveniente desde La Paz (Illimani), Tarija y Cochabamba, Zanahoria procedente desde La Paz (Patacamaya) y Oruro debido a la comercialización de producto remanente y la baja demanda. Frutilla proveniente desde Cochabamba debido al ingreso con nuevos precios, Carne de pollo de la marca IMBA y PIO RICO procedentes de Cochabamba, Carne de Cerdo en gancho de Santa Cruz debido a la variabilidad de precios. Trucha procedente desde La Paz (Taraco) por a la baja demanda.</p>		<p>Papalisa cascara roja procedente de Cochabamba debido a los altos volúmenes de ingreso desde las zonas productoras y la baja demanda del producto, haba verde grande proveniente de (Betanzos) y Tarija por variabilidad de precios entre comerciantes en el mercado, Tomate perita híbrido proveniente de (Tarija) debido a los productos remanente, vainita blanca arbustiva proveniente de Potosí (Betanzos) y Sucre por la variabilidad de precios entre comerciantes, mandarina japonesa proveniente de Cochabamba y papaya salviettí procedente de La Paz (Caranavi, Alto Beni) por los altos volúmenes de ingreso, quinua real proveniente de Oruro (Uyú Thola Pampa) a causa de la baja oferta y la variabilidad de precios.</p>
	<p>Cochabamba: Cebolla verde procedente de Cochabamba (Punata, Vinto, Quillacollo) debido al ingreso de producto en volumen bajo a causa de las bajas temperaturas, Cebolla cabeza roja de Oruro, Santa Cruz (Saipina), Cochabamba (Mizque, Punata, Parotani/ bella vista) debido a los nuevos volúmenes de ingreso, Vainita blanca arbustiva de Cochabamba (Comarapa, Pojo) debido al ingreso de producto fresco de buena calidad, Zanahoria Oruro, Cochabamba (Capinota, Parotani) por los nuevos ingresos del producto al igual que la Toronja Ruby Red Cochabamba (Villa Tunari) Santa Cruz (Yapacani).</p>		<p>Sucre: Papalisa de Potosí (Ravelo) a causa de la baja oferta de producto de buena calidad, yuca de Santa Cruz debido a la variabilidad de precios y la baja oferta. Cebolla verde de Potosí (Betanzos Quivi quiui), Chuquisaca (Sucre /Alamos) a causa de los nuevos volúmenes de ingreso de las zonas productoras, Locoto de Cochabamba debido a la variabilidad de precios y la buena calidad del producto, Pimentón de Santa Cruz (Comarapa, Saipina) causa de los nuevos volúmenes de ingreso de las zonas productoras, Limón sutil de Chuquisaca (Sucre Val Villa redención Pampa) a causa de los bajos volúmenes de ingreso de las zonas productoras, Carne de cerdo en gancho de Santa Cruz debido a los bajos ingresos generando especulación al igual que el Maíz blanco Cochabamba (Cliza), Maíz amarillo duro de Santa Cruz debido a la variabilidad de precios.</p>
	<p>Yuca procedente de Cochabamba (Villa Tunari), Limón Tahití desde Potosí (Toro Toro), Santa Cruz (Yapacani) debido a la comercialización de producto fresco y remanente) al igual que la Mandarina Japonesa Santa Cruz (Yapacani, Villa Tunari) a causa de la temporada del producto, Carne de Pollo entero eviscerado de la marca SOFIA, IMBA y PIO RICO que ingresa desde Santa Cruz y Cochabamba debido a los nuevos volúmenes de ingreso, Arveja verde de Santa Cruz (Comarapa, Pojo, Rodeo) por ingreso de producto de nuevo, Maíz choclo procedente de Santa Cruz (Comarapa, Manzanal), La Paz por la comercialización de producto remanente, Pimentón californiano Santa Cruz (Comarapa), Cochabamba (Pojo), Ajo de Tarija, Girasol, Santa Cruz debido a la variación de precios entre centros de abasto, Uva Negra IMPORTADO, Uva Blanca IMPORTADO que ingresa desde Perú por la comercialización de producto remanente.</p>		<p>Cebolla cabeza de Tarija, Cochabamba (Mizque) debido a los nuevos volúmenes de ingreso y la variabilidad de precios al igual que el Tomate de Tarija, Cochabamba (Mizque, Aiquile), Frutilla de Santa Cruz (Comarapa), Mandarina Criolla de Cochabamba (Villa Tunari), Chuquisaca (San Pablo de Huacareta), Mandarina japonesa de Santa Cruz (Yapacani) se comercializa producto remanente al igual que la Naranja criolla de Cochabamba (Villa Tunari) a Naranja injerto de La Paz (Alto Beni), Chuquisaca (San Pablo de Huacareta) por los nuevos volúmenes de ingreso de las zonas productoras, Papaya de Santa Cruz (Vallegrande) a causa de la oferta producto en plena maduración, Cebada de Chuquisaca (Tarabuco) a causa de la variabilidad de precios y la baja demanda.</p>
	<p>Santa Cruz: Papa Desiree de procedencia Santa Cruz (Moro Moro) por el bajo volumen de ingreso al mercado. Haba verde de Cochabamba por la variabilidad de precios, al igual que el Zapallo proveniente de Santa Cruz (Valle grande) y Cochabamba, Plátano proveniente de Santa Cruz (Bulo Bulo) debido a los efectos invernales causando la disminución en la producción. Frejol negro, Harina blanca nacional, Sésamo, Manteca vegetal, Maíz amarillo duro de procedencia Santa Cruz (Concepción, Santa Rosa de Sara) por la variación de precios, Vainita de Santa Cruz (Mairana, Comarapa) por la baja oferta y la comercialización de remanentes, Aceite vegetal envasado IMPORTADO, harina blanca IMPORTADO que ingresa del país vecino de Argentina debido al ingreso con nuevos precios desde el país de procedencia.</p>		<p>Cobija: La papa huaycha que ingresa desde Cochabamba, zanahoria que ingresa desde La Paz, Mandarina criolla La Paz (Alto Beni) debido a la baja oferta del producto, producto. Papa holandesa IMPORTADO desde el vecino país debido a los bajos volúmenes de ingreso el fin de semana generando especulación.</p>
	<p>Carne de pollo de la marca MAIRARENO proveniente de Santa Cruz debido al producto remanente. Yuca procedente de Santa Cruz (Toro) debido a las altas ofertas en el mercado. Papalisa proveniente de Cochabamba (Pojo) por el cambio de unidad de medida, Cebolla verde de Cochabamba (Punata), cebolla cabeza proveniente de Santa Cruz, Cochabamba (Mizque, Omereque), tomate perita híbrido proveniente de Tarija (Pampa Grande), zanahoria proveniente de Cochabamba, Tarija y Oruro debido a los nuevos volúmenes de ingreso, Naranja proveniente de Cochabamba (Villa Tunari), Sandía proveniente de Santa Cruz (Pampa Grande, San José de Chiquitos, Mairana) por la variabilidad de precios, piña Pucallpa Cochabamba (Villa Tunari) debido al ingreso de altos volúmenes del producto al mercado.</p>		<p>Beni: La papa Desiree procedente de Santa Cruz, papa huaycha que ingresa desde Cochabamba debido a los bajos volúmenes de ingreso el fin de semana generando especulación.</p>

REFERENCIA:

Alza Baja Se mantiene

n.i.o.: No Ingreso Oferta

Fuente: OAP-MDRyT

"Se autoriza la reproducción total o parcial de la información citando la fuente MDRyT – OAP"

OBSERVATORIO AGROAMBIENTAL Y PRODUCTIVO

Sitio web: <http://www.observatorioagro.gob.bo/>