

BOLETIN DE PRECIOS



N.º 118

BOLETIN DIARIO DE PRECIOS MAYORISTA

Lunes, 01 de Agosto de 2022

PRODUCTOS Y SUS CARACTERISTICAS	UNIDAD	EL ALTO			LA PAZ			COCHABAMBA			SANTA CRUZ			ORURO			TARIJA			SUCRE			POTOSI			COBUJA			TRINIDAD		
		30-07-22	01-08-22	VAR%	30-07-22	01-08-22	VAR%	30-07-22	01-08-22	VAR%	30-07-22	01-08-22	VAR%	30-07-22	01-08-22	VAR%	30-07-22	01-08-22	VAR%	30-07-22	01-08-22	VAR%	30-07-22	01-08-22	VAR%	30-07-22	01-08-22	VAR%			
TUBERCULOS - RAICES																															
Papa Desiree (Mediana)	@	40.00	40.00		46.88	46.88		40.56	40.56		40.00	40.00		47.78	40.00	-16.28	34.38	34.38		35.50	35.50		37.50	37.50		n.i.o.	n.i.o.		50.63	50.63	
Papa Huaycha o Imilla (Mediana)	@	38.89	38.11	-2.01	40.34	40.37	0.07	31.11	31.11		37.25	40.00	7.38	38.06	40.74	7.04	n.i.o.	n.i.o.		32.00	32.00		35.63	35.63		53.33	65.00	21.88	50.00	50.00	
Papa Holandesa (Mediana) IMPORTADO	@	52.00	52.00		53.50	53.50		n.i.o.	n.i.o.		n.i.o.	n.i.o.		n.i.o.	n.i.o.		n.i.o.	n.i.o.		n.i.o.	n.i.o.		n.i.o.	n.i.o.		51.75	60.00	15.94	n.i.o.	n.i.o.	
Papalisa Cáscara Roja o Amarilla (Mediana)	@	30.00	30.00		40.00	40.00		22.78	22.78		30.00	30.00		27.78	32.78	18.00	n.i.o.	n.i.o.		21.82	21.82		30.00	30.00		n.i.o.	n.i.o.		52.00	52.00	
Yuca (Mediano - Grande)	Kg.	1.47	1.47		1.85	1.85		1.63	1.63		1.74	1.74		2.61	3.04	16.48	2.61	2.61		2.39	2.39		2.00	2.00		2.61	2.61		2.24	2.24	
HORTALIZAS																															
Ajo	@	85.63	85.63		75.00	72.50	-3.33	77.50	76.25	-1.61	125.00	128.13	2.50	112.50	87.50	-22.22	120.00	120.00		137.50	137.50		130.00	135.00	3.85	184.00	184.00		247.25	247.25	
AjÍ en Vaina	@	320.00	320.00		355.00	355.00		200.00	200.00		200.00	200.00		400.00	400.00		275.00	275.00		150.00	150.00		210.00	210.00		n.i.o.	n.i.o.		438.00	438.00	
AjÍ en Vaina IMPORTADO	BOLSA @	300.00	300.00		390.00	390.00		350.00	350.00		350.00	350.00		450.00	450.00		500.00	500.00		n.i.o.	n.i.o.		n.i.o.	n.i.o.		402.50	402.50		n.i.o.	n.i.o.	
Arveja Verde (Mediana)	@	72.50	72.50		71.00	71.00		35.00	37.50	7.14	45.00	45.00		45.00	57.50	27.78	36.25	30.00	-17.24	55.00	47.50	-13.64	50.00	48.00	-4.00	126.50	126.50		110.00	110.00	
Cebolla Verde (sin clasificar)	Kg.	2.61	2.17	-16.86	n.i.o.	n.i.o.		2.78	2.74	-1.44	2.61	3.04	16.48	3.91	n.i.o.		3.04	2.61	-14.14	4.13	3.70	-10.41	2.88	2.83	-1.74	n.i.o.	n.i.o.		8.13	8.13	
Cebolla cabeza Roja (Mediana)	Kg.	3.30	3.30		3.57	3.39	-5.04	3.22	3.22		3.48	3.48		3.22	3.30	2.48	3.04	3.04		3.48	3.26	-6.32	3.21	3.15	-1.87	n.i.o.	n.i.o.		4.35	4.35	
Cebolla cabeza Roja (Mediana) IMPORTADO	Kg.	3.86	3.86		3.91	4.06	3.84	n.i.o.	n.i.o.		n.i.o.	n.i.o.		n.i.o.	n.i.o.		n.i.o.	n.i.o.		n.i.o.	n.i.o.		n.i.o.	n.i.o.		3.80	4.35	14.47	n.i.o.	n.i.o.	
Haba Verde Grande	@	43.11	44.00	2.06	61.67	61.67		30.00	30.00		42.50	40.00	-5.88	27.50	51.67	87.89	62.50	55.00	-12.00	30.00	30.00		40.00	40.00		92.00	92.00		132.00	132.00	
Locoto (Mediano)	Kg.	4.89	4.89		6.38	6.23	-2.35	3.42	3.42		5.22	5.22		4.13	3.87	-6.30	6.96	6.96		4.35	4.35		4.35	4.35		12.17	12.17		n.i.o.	n.i.o.	
Maíz Choclo (Mediano)	100 unid.	224.28	224.28		252.38	242.86	-3.77	214.00	214.00		333.33	313.33	-6.00	285.00	310.00	8.77	n.i.o.	n.i.o.		n.i.o.	n.i.o.		n.i.o.	n.i.o.		n.i.o.	n.i.o.		250.00	250.00	
Nabo (Mediano)	@	28.00	28.00		28.13	35.00	24.42	13.33	14.44	8.33	27.50	27.50		21.11	22.22	5.26	7.50	7.50		20.00	20.00		22.00	25.00	13.64	90.00	90.00		n.i.o.	n.i.o.	
Pimentón Californiano (sin clasificar)	Kg.	6.09	5.22	-14.29	5.87	5.87		2.61	3.48	33.33	2.39	2.39		7.39	6.23	-15.70	1.63	1.63		3.26	3.26		4.52	4.35	-3.76	12.17	12.17		11.13	11.13	
Tomate Perita Híbrido (Mediano)	Kg.	2.20	2.20		2.44	2.20	-9.84	1.76	1.83	3.98	1.32	1.54	16.67	2.42	2.42		1.10	0.88	-20.00	1.65	1.65		2.20	2.20		n.i.o.	n.i.o.		2.69	2.69	
Tomate Perita Híbrido (Mediano) IMPORTADO	Kg.	n.i.o.	n.i.o.		n.i.o.	n.i.o.		n.i.o.	n.i.o.		n.i.o.	n.i.o.		n.i.o.	n.i.o.		n.i.o.	n.i.o.		n.i.o.	n.i.o.		n.i.o.	n.i.o.		4.64	4.64		n.i.o.	n.i.o.	
Vainita Blanca Arbustiva (sin clasificar)	Kg.	6.09	6.09		5.94	5.94		3.70	2.61	-29.46	2.61	2.61		5.22	4.17	-20.11	4.78	4.78		3.70	3.26	-11.89	4.52	4.52		n.i.o.	11.00		10.78	10.78	
Zanahoria (sin clasificar)	Kg.	3.04	3.04		3.00	3.00		2.71	2.71		2.64	2.75	4.17	2.60	2.17	-16.54	1.74	1.74		2.61	2.61		2.72	2.72		4.64	5.22	12.50	4.35	4.35	
Zapallo .	Kg.	1.85	1.74	-5.95	1.90	2.01	5.79	1.85	1.85		1.74	1.74		2.17	1.85	-14.75	1.96	1.96		1.52	1.52		2.39	2.39		3.50	3.50		3.70	3.70	

REFERENCIA:

■ Alza ■ Baja ■ Se mantiene

n.i.o.: No Ingreso Oferta

Fuente: OAP-MDRyT

PRECIOS MAYORISTAS DE LA CARNE DE POLLO ENTERO EVISCERADO Y AZÚCAR BLANCO

01 DE AGOSTO DE 2022

CARNE DE POLLO — AGENCIA

CIUDAD	SOFÍA	IMBA	C.C.	PIO RICO	PROMEDIO
EI ALTO	14.00	13.60	n.i.o.	14.00	13,87
LA PAZ	13.90	13.50	n.i.o.	13.05	13,48
COCHABAMBA	13.50	13.45	n.i.o.	13.35	13,43
SANTA CRUZ	12.50	n.i.o.	n.i.o.	n.i.o.	12,50
ORURO	13.83	13.30	n.i.o.	12.18	13,10
SUCRE	14.00	14.00	n.i.o.	n.i.o.	14,00
POTOSI	n.i.o.	13.60	13.80	n.i.o.	13,70
TRINIDAD	12.50	n.i.o.	n.i.o.	n.i.o.	12,50

De acuerdo al reporte de esta jornada sube el precio de la carne de pollo en las ciudades de El Alto, La Paz, Cochabamba, Oruro y Potosí de las marcas IMBA, PIO RICO y SOFIA debido a los nuevos y bajos volúmenes de ingreso de producto fresco.

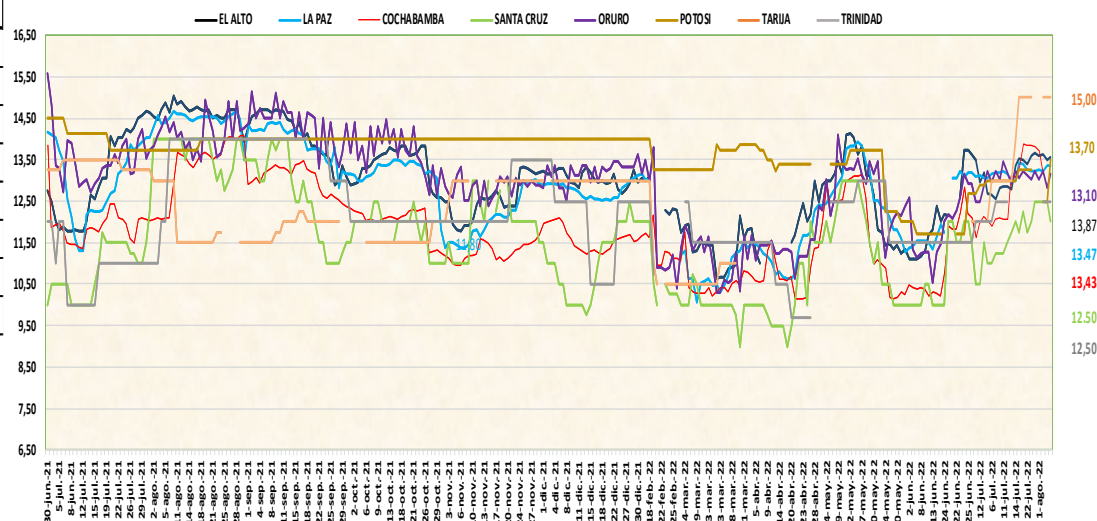

01 DE AGOSTO DE 2022

AZUCAR BLANCO — MARCAS

CIUDAD	LA BELGICA		UNAGRO		GUABIRÁ		SAN AURELIO		BERMEJO	
	Bs/qg	Bs/Kg	Bs/qg	Bs/Kg	Bs/qg	Bs/Kg	Bs/qg	Bs/Kg	Bs/qg	Bs/Kg
EI ALTO	202.50	4.40	n.i.o.	n.i.o.	n.i.o.	n.i.o.	202.50	4.40	n.i.o.	n.i.o.
LA PAZ	202.50	4.40	n.i.o.	n.i.o.	n.i.o.	n.i.o.	202.50	4.40	n.i.o.	n.i.o.
COCHABAMBA	197.50	4.29	200.00	4.35	210.00	4.57	197.50	4.29	n.i.o.	n.i.o.
SANTA CRUZ	n.i.o.	n.i.o.	n.i.o.	n.i.o.	187.50	4.08	185.00	4.02	n.i.o.	n.i.o.
ORURO	n.i.o.	n.i.o.	212.50	4.62	n.i.o.	n.i.o.	210.00	4.57	n.i.o.	n.i.o.
SUCRE	n.i.o.	n.i.o.	200.00	4.35	n.i.o.	n.i.o.	195.00	4.24	n.i.o.	n.i.o.
TARIJA	n.i.o.	n.i.o.	n.i.o.	n.i.o.	n.i.o.	n.i.o.	n.i.o.	n.i.o.	205.00	4.46
POTOSI	n.i.o.	n.i.o.	n.i.o.	n.i.o.	n.i.o.	n.i.o.	210.00	4.57	210.00	4.57
TRINIDAD	n.i.o.	n.i.o.	n.i.o.	n.i.o.	198.50	4.32	n.i.o.	n.i.o.	n.i.o.	n.i.o.

De acuerdo al registro en la ciudad de Oruro sube el precio del azúcar blanco de la marca SAN AURELIO debido a la baja oferta generando especulación en los comerciantes.

REFERENCIA:

Alza (Red) Baja (Green) Se mantiene (Yellow)

n.i.o.: No Ingreso Oferta

Fuente: OAP-MDRyT

COMENTARIO 2022

	El Alto: Haba verde procedente de La Paz (Cairoma, Sapahaqui) debido al ingreso de productos frescos con nuevos precios, Pejerrey de La Paz (Taraco) por la alta demanda en los centros de abasto, Carne de pollo entero eviscerado de la Marca PIO LINDO de Cochabamba por la alta en demanda de producto.		Oruro: Papa Huaycha procedente de La Paz (Inquisivi), Cochabamba (Tiraque), Arveja Verde de La Paz (Inquisivi), Cochabamba, Toronja Ruby de La Paz (Alto Beni) por la variabilidad de precios, Papalisa Cáscara Roja de La Paz (Inquisivi, Yuca de La Paz (Alto Beni), Cebolla cabeza Roja de Cochabamba (Mizque), Nabo de Cochabamba (Capinota), Banana Cavendish de La Paz (Alto Beni), Cochabamba (Chimoré), Toronja Roby de La Paz (Alto Beni), Trinidad, Papaya Salvietti de La Paz (Alto Beni) debido a la baja demanda en los centros de abasto, Haba Verde de La Paz (Copacabana) por la baja en la oferta al igual que el Maíz Choclo de La Paz (Luribay), Mandarina Japonesa de Santa Cruz (Yapacaní), Surubí de Cochabamba (Chimoré) debido al ingreso en bajo volumen, Azúcar blanco de Santa Cruz por la baja oferta al igual que el Fideo de Santa Cruz, Trigo pelado de Cochabamba, Maíz blanco de Cochabamba, Tunta IMPORTADO de Perú por la variabilidad de precios al igual que el Chuño de La Paz (Patacamaya), Cochabamba (Sacaba), Oruro (Challapata), Maíz amarillo de Santa Cruz, Manzana Red Delicious IMPORTADO de argentina por la variabilidad de precios
	Papa huaycha proveniente de La Paz (Patacamaya) debido a los productos remanentes en el mercado, Cebolla verde de Cochabamba a causa de altas ofertas en el mercado, Pimentón californiano de La Paz (Cairoma) ingreso en altas volúmenes al mercado y la alta en la oferta, Zapallo de La Paz (Coroico) por la variabilidad de precios, Carne de pollo entero eviscerado de la Marca SOFIA de Santa Cruz por los productos remanentes.		
	La Paz: Papa huayha procedente de Cochabamba (Morochata), La Paz, Nabo de La Paz (Sorata) por el cambio de medida, Zapallo de Cochabamba, limón Tahití de La Paz (Alto Beni), Santa Cruz (Yapacaní) porque llevo con nuevo precio, carne de pollo entero eviscerado de la marca Imba de Cochabamba por la variabilidad de precio entre las diferentes marcas. cebolla cabeza roja importado de Perú por el bajo ingreso desde su lugar de producción		
	ajo de Cochabamba por la variabilidad de precios entre los diferentes productores, cabeza cebolla roja de Cochabamba (Mizque), locoto de La Paz (Illimani), Cochabamba, tomate perita de La Paz (Luribay), Tarija y Cochabamba, durazno mediano importado de Perú, frutilla de Cochabamba, mandarina criolla de La Paz (Caranavi, taypiplaya), papaya de La Paz (Alto Beni), sandía de Santa Cruz por ser productos remanentes ya que no llevo nuevo producto, maíz choclo de La Paz (Luribay, Huaricana) por la oferta que existe en el mercado y la de Luribay llevo con precio bajo, mandarina japonesa de La Paz (Alto Beni) por la baja demanda que existe hoy en el mercado, fideo de La Paz (El Alto) por la llegada con nuevo precio, manteca vegetal de Santa Cruz por la variabilidad de precios en las diferentes tiendas.		
	Cochabamba: Arveja verde de Cochabamba (Pojo, Morochata), Santa Cruz (Comarapa), Nabo de Cochabamba (Capinota), Pimentón californiano de Santa Cruz (Saipina), Cochabamba (Pojo, Omereque), Tomate perita de Santa Cruz (Saipina), Cochabamba (Pojo, Omereque), Charque de llama de Cochabamba, Chuño de La Paz (Tapacari, Patacamaya), Tunta de La Paz (Patacamaya) por el ingreso de nuevos volúmenes, Toronja Ruby de La Paz (Alto Beni) debido al ingreso de producto fresco de calidad. Carne de Pollo entero eviscerado de las marcas IMBA, PIO RICO, SOFIA de Cochabamba y Santa Cruz por el ingreso en bajo volumen. Tunta IMPORTADA de Perú por ingreso de producto fresco en nuevos volúmenes.		Potosí: Ajo procedente de Potosí (Tupiza), Chuquisaca (Sucre), Tarija debido a la variación de precios y llegada fresco de mejor calidad al igual que el Nabo de Cochabamba (Mizque), toronja Ruby de Tarija, Carne de pollo entero eviscerado de la marca IMBA de Cochabamba debido a los bajos volúmenes de ingreso de buena calidad.
	Ajo de Tarija, Cochabamba (Capinota, Sipe Sipe), Cebolla verde de Cochabamba (Quillacollo, Punata y Sacaba), Vainita blanca de Cochabamba (Pojo), Santa Cruz (Saipina, Comarapa) debido a la comercialización de productos remanentes, Sorgo de Santa Cruz por ingreso de nuevos productos en alto volumen al igual que la Mandarina Japonesa de Santa Cruz (Yapacaní), Cochabamba (Villa Tunari)		Arveja verde de Chuquisaca (Culpina), Potosí (Ckochas), Tarija Cebolla verde de Chuquisaca (Culpina), Potosí (Betanzos), Tarija por ingreso de producto en nuevos volúmenes a los centros de abasto, Cebolla cabeza roja de Tarija, Cochabamba (Mizque) debido a los altos volúmenes de ingreso, Pimentón californiano de Cochabamba (Mizque) debido a la alta en la oferta desde las zonas productoras.
	Santa Cruz: Papa huaycha de Cochabamba (Tiraque, morochata) por los bajos volúmenes de ingreso a los centros de abasto, Ajo de Cochabamba, Tarija, Cebolla Verde de Cochabamba por la variabilidad de los precios que entre centros de ventas, Tomate de Tarija, Cochabamba (pampa grande) debido a los nuevos volúmenes ingresados con nuevos precios, Limón Tahití de Santa Cruz (el Torno, Yapacaní), Naranja Injerto de Cochabamba (Villa Tunari), Mandarina Japonesa de Santa Cruz (del Torno, San Carlos, Yapacaní) por los bajos volúmenes de ingreso a los centros de venta, zanahoria de Cochabamba (Pampa Grande) debido a la variabilidad de precios al igual que el Girasol de Santa Cruz (San Julián, Cuatro cañadas)		Sucre: Arveja de Chuquisaca (Culpina Villa redención Pampa), Santa Cruz (Vallegrande), Limón sutil de Chuquisaca (Villa Serrano, Villa Mojocoya, sucre Valle) debido a los nuevos volúmenes de ingreso de buena calidad, Cebolla verde de Potosí (Betanzos Quivi quivi), Chuquisaca (Sucre Alamos) a causa de los altos volúmenes de ingreso de las zonas productoras y la variabilidad de precios, Cebolla cabeza de Tarija, Cochabamba (Mizque) por la baja demanda del producto, Vainita de Santa Cruz (Comarapa), Chuquisaca (Sucre) por la variabilidad de precios, Frutilla de Santa Cruz (Comarapa) debido de la remanencia del producto y la variabilidad de precios al igual que el Limón tahiti de Santa Cruz (Yapacaní)
	Haba verde procedente de Santa Cruz (Comarapa, Mairana), debido a la variabilidad de precio, Maíz choclo de La Paz (Luribay), Cochamba, Piña de Cochabamba (Entre Ríos, Villa Tunari) por el ingreso de nuevos volúmenes.		Tarija: Aceite procedente de Santa Cruz por el ingreso en bajo volumen y la baja en la oferta.
			Arveja verde procedente de Tarija (Entre Ríos) por la alta en la oferta, Cebolla Verde de Tarija (cercado, Uriondo), Haba verde de Tarija (Uriondo) por el ingreso en alto volumen al igual que el Tomate perita de Tarija (Entre Ríos, Bermejo y Uriondo).
			Cobija: Papa imilla proveniente de La Paz (Nuestra Señora de La Paz) por la baja en la oferta, Zanahoria de La Paz (Nuestra Señora de La Paz) por el ingreso en bajo volumen al igual que la Papa holandesa IMPORTADA de Peru, Cebolla IMPORTADA de Perú.

REFERENCIA:

Alza Baja Se mantiene

n.i.o.: No Ingreso Oferta

Fuente: OAP-MDRyT