

# BOLETIN DE PRECIOS

N.º 122

BOLETIN DIARIO DE PRECIOS MAYORISTA

Viernes, 05 de Agosto de 2022

PRODUCTOS Y SUS CARACTERISTICAS	UNIDAD	EI ALTO			LA PAZ			COCHABAMBA			SANTA CRUZ			ORURO			TARIJA			SUCRE			POTOSI			COBILJA			TRINIDAD		
		04-08-22	05-08-22	VAR%	04-08-22	05-08-22	VAR%	04-08-22	05-08-22	VAR%	04-08-22	05-08-22	VAR%	04-08-22	05-08-22	VAR%	04-08-22	05-08-22	VAR%	04-08-22	05-08-22	VAR%	04-08-22	05-08-22	VAR%	04-08-22	05-08-22	VAR%	04-08-22	05-08-22	VAR%
<b>TUBERCULOS - RAICES</b>																															
Papa Desiree (Mediana)	@	40.00	40.00		45.00	45.00		42.22	43.33	2.63	40.00	40.00		43.33	42.50	-1.92	34.38	34.38		35.00	35.00		37.50	37.50		n.i.o.	n.i.o.		50.63	50.63	
Papa Huaycha o Imilla (Mediana)	@	43.19	46.39	7.41	41.85	44.86	7.19	31.11	42.78	37.51	40.00	40.00		41.11	47.22	14.86	n.i.o.	n.i.o.		32.00	32.00		35.00	35.00		65.00	53.33	-17.95	49.00	49.00	
Papa Holandesa (Mediana) IMPORTADO	@	52.00	52.00		53.50	53.50		n.i.o.	n.i.o.		n.i.o.	n.i.o.		n.i.o.	n.i.o.		n.i.o.	n.i.o.		n.i.o.	n.i.o.		n.i.o.	n.i.o.		60.00	51.75	-13.75	n.i.o.	n.i.o.	
Papalisa Cáscara Roja o Amarilla (Mediana)	@	31.48	31.48		37.50	37.50		23.33	23.33		32.50	32.50		28.33	28.33		n.i.o.	n.i.o.		20.91	20.91		30.00	33.00	10.00	n.i.o.	n.i.o.		52.00	52.00	
Yuca (Mediano - Grande)	Kg.	1.47	1.47		1.85	1.85		1.63	1.63		1.74	1.74		2.23	2.17	-2.69	2.61	2.61		2.39	2.39		1.74	1.74		2.61	2.61		2.24	2.24	
<b>HORTALIZAS</b>																															
Ajo	@	87.50	87.50		72.50	72.50		76.25	76.25		128.13	123.75	-3.42	100.63	100.63		120.00	120.00		137.50	137.50		130.00	120.00	-7.69	184.00	184.00		247.25	247.25	
Aji en Vaina	@	320.00	320.00		340.00	355.00	4.41	200.00	200.00		200.00	200.00		400.00	400.00		275.00	275.00		150.00	150.00		210.00	210.00		n.i.o.	n.i.o.		438.00	438.00	
Aji en Vaina IMPORTADO	BOLSA @	300.00	300.00		375.00	375.00		350.00	350.00		350.00	350.00		450.00	450.00		500.00	500.00		n.i.o.	n.i.o.		n.i.o.	n.i.o.		402.50	402.50		n.i.o.	n.i.o.	
Arveja Verde (Mediana)	@	70.00	70.00		75.00	80.00	6.67	45.00	45.00		50.00	45.00	-10.00	55.00	50.00	-9.09	30.00	32.50	8.33	40.00	40.00		52.00	52.00		126.50	126.50		110.00	110.00	
Cebolla Verde (sin clasificar)	Kg.	2.46	2.32	-5.69	n.i.o.	2.81		2.61	2.43	-6.90	3.04	3.04		3.33	2.54	-23.72	1.74	1.74		4.13	4.35	5.33	2.83	2.93	3.53	n.i.o.	n.i.o.		8.13	8.13	
Cebolla cabeza Roja (Mediana)	Kg.	3.39	3.39		3.48	3.65	4.89	3.11	2.71	-12.86	3.48	3.48		3.30	3.13	-5.15	3.04	3.04		3.26	3.26		3.26	3.26		n.i.o.	n.i.o.		4.35	4.35	
Cebolla cabeza Roja (Mediana) IMPORTADO	Kg.	3.86	3.86		3.96	3.96		n.i.o.	n.i.o.		n.i.o.	n.i.o.		n.i.o.	n.i.o.		n.i.o.	n.i.o.		n.i.o.	n.i.o.		n.i.o.	n.i.o.		4.35	4.00	-8.05	n.i.o.	n.i.o.	
Haba Verde Grande	@	35.00	40.00	14.29	57.50	46.67	-18.83	27.50	27.50		40.00	40.00		50.00	53.33	6.66	55.00	55.00		32.50	32.50		38.00	40.00	5.26	n.i.o.	92.00		132.00	132.00	
Locoto (Mediano)	Kg.	5.00	5.00		6.09	6.09		3.30	3.30		5.00	5.00		3.65	3.70	1.37	6.96	6.96		4.35	4.35		4.61	4.61		12.17	12.17		n.i.o.	n.i.o.	
Maiz Choclo (Mediano)	100 unid.	228.57	220.95	-3.33	233.33	252.38	8.16	225.00	227.50	1.11	333.33	333.33		235.00	205.00	-12.77	n.i.o.	n.i.o.		n.i.o.	n.i.o.		n.i.o.	n.i.o.		n.i.o.	n.i.o.		250.00	250.00	
Nabo (Mediano)	@	23.67	23.67		27.50	27.50		14.44	14.44		25.00	25.00		25.56	22.22	-13.07	7.50	7.50		20.00	20.00		25.00	25.00		90.00	90.00		n.i.o.	n.i.o.	
Pimentón Californiano (sin clasificar)	Kg.	5.65	5.65		6.30	6.30		3.26	3.26		2.61	2.61		6.09	6.09		1.74	1.74		3.48	3.04	-12.64	4.78	4.78		n.i.o.	n.i.o.		11.13	11.13	
Tomate Perita Híbrido (Mediano)	Kg.	2.44	2.44		1.98	1.98		1.76	1.76		1.54	1.54		2.42	2.53	4.55	0.84	0.66	-21.43	1.76	1.76		2.20	2.20		n.i.o.	n.i.o.		1.71	1.71	
Tomate Perita Híbrido (Mediano) IMPORTADO	Kg.	n.i.o.	n.i.o.		n.i.o.	n.i.o.		n.i.o.	n.i.o.		n.i.o.	n.i.o.		n.i.o.	n.i.o.		n.i.o.	n.i.o.		n.i.o.	n.i.o.		n.i.o.	n.i.o.		4.64	4.64		n.i.o.	n.i.o.	
Vainita Blanca Arbusativa (sin clasificar)	Kg.	6.09	5.07	-16.75	5.94	5.94		3.48	3.48		4.35	4.35		5.00	4.35	-13.00	4.78	4.78		2.61	2.83	8.43	4.17	4.17		n.i.o.	11.00		10.78	10.78	
Zanahoria (sin clasificar)	Kg.	3.09	2.85	-7.77	3.29	3.20	-2.74	2.51	2.42	-3.59	2.87	2.87		2.72	2.46	-9.56	1.63	1.63		2.72	2.72		2.83	2.83		5.22	5.14	-1.53	4.35	4.35	
Zapallo.	Kg.	1.74	1.74		1.90	1.96	3.16	1.85	1.74	-5.95	1.85	1.85		1.96	1.90	-3.06	1.96	1.96		1.52	1.52		2.17	2.17		n.i.o.	3.50		3.70	3.70	

REFERENCIA: ■ Alza ■ Baja ■ Se mantiene n.i.o.: No Ingreso Oferta

Fuente: OAP-MDRyT





# PRECIOS MAYORISTAS DE LA CARNE DE POLLO ENTERO EVISCERADO Y AZÚCAR BLANCO

## 05 DE AGOSTO DE 2022

### CARNE DE POLLO — AGENCIA

CIUDAD	SOFÍA	IMBA	C.C.	PIO RICO	PROMEDIO
EI ALTO	14.00	13.80	n.i.o.	14.20	14,00
LA PAZ	13.90	14.10	n.i.o.	13.65	13,88
COCHABAMBA	13.65	13.55	n.i.o.	13.50	13,57
SANTA CRUZ	13.00	n.i.o.	n.i.o.	n.i.o.	13,00
ORURO	14.35	13.90	n.i.o.	12.70	13,65
SUCRE	14.00	13.80	n.i.o.	n.i.o.	13,90
POTOSI	n.i.o.	13.60	13.80	n.i.o.	13,70
TRINIDAD	12.50	n.i.o.	n.i.o.	n.i.o.	12,50

De acuerdo al reporte de esta jornada subió el precio de la carne de pollo en las ciudades de La Paz, Santa Cruz y Oruro de las marcas PIO RICO y SOFÍA debido por los nuevos ingresos y el incremento en la demanda por las fiestas patrias. Bajo de precio por la variabilidad de precio y el incremento en la oferta.

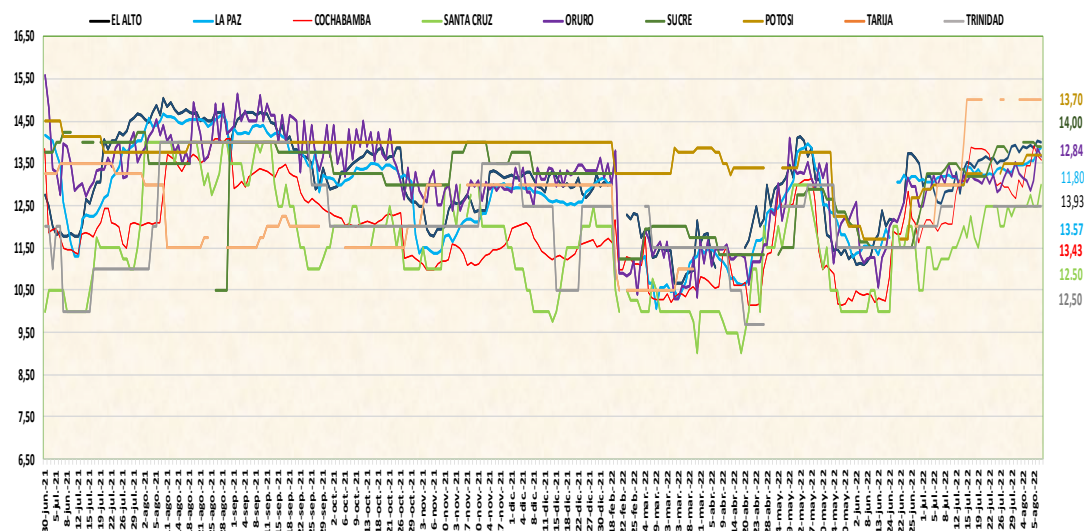

## 05 DE AGOSTO DE 2022

### AZUCAR BLANCO – MARCAS

CIUDAD	LA BELGICA		UNAGRO		GUABIRÁ		SAN AURELIO		BERMEJO	
	Bs/qg	Bs/Kg	Bs/qg	Bs/Kg	Bs/qg	Bs/Kg	Bs/qg	Bs/Kg	Bs/qg	Bs/Kg
EI ALTO	205.00	4.46	n.i.o.	n.i.o.	n.i.o.	n.i.o.	205.00	4.46	n.i.o.	n.i.o.
LAPAZ	207.50	4.51	9200.00	200.00	205.00	4.46	207.50	4.51	n.i.o.	n.i.o.
COCHABAMBA	197.50	4.29	200.00	4.35	210.00	4.57	197.50	4.29	n.i.o.	n.i.o.
SANTA CRUZ	n.i.o.	n.i.o.	n.i.o.	n.i.o.	190.00	4.13	185.00	4.02	n.i.o.	n.i.o.
ORURO	n.i.o.	n.i.o.	212.50	4.62	n.i.o.	n.i.o.	210.00	4.57	210.00	4.57
SUCRE	n.i.o.	n.i.o.	192.50	4.18	n.i.o.	n.i.o.	195.00	4.24	195.00	4.24
TARIJA	n.i.o.	n.i.o.	n.i.o.	n.i.o.	n.i.o.	n.i.o.	n.i.o.	n.i.o.	205.00	4.46
POTOSI	n.i.o.	n.i.o.	n.i.o.	n.i.o.	n.i.o.	n.i.o.	205.00	4.46	205.00	4.46
TRINIDAD	n.i.o.	n.i.o.	n.i.o.	n.i.o.	198.50	4.32	n.i.o.	n.i.o.	n.i.o.	n.i.o.

De acuerdo al reporte de esta jornada sube el precio del azúcar blanco en las ciudades de El Alto, La Paz de las marcas LA BELGICA, GUABIRÁ y SAN AURELIO debido a los nuevos ingresos con precios determinados y a la especulación de los comerciantes.

REFERENCIA:

Alza Baja Se mantiene

n.i.o.: No Ingreso Oferta

Fuente: OAP-MDRyT

# COMENTARIOS 2022

	<b>El Alto:</b> Papa huaycha procedente de La Paz (Sapahaquí, Patacamaya), Cochabamba (Morochata) debido a las bajas cosechas por la temporada de invierno, Haba verde de La Paz (Sorata, Palca, Cairoma) por la variabilidad de precios entre productores, Azúcar blanco de Santa Cruz debido a los nuevos ingresos con nuevos precios al igual que la Manteca vegetal de Santa Cruz, Quinua real de La Paz (Sica Sica) debido al ingreso en bajo volumen, Trigo pelado de Cochabamba por la variabilidad de precios entre centros de abasto, Aceite vegetal envasado IMPORTADO de Argentina por el ingreso del producto con nuevo precio desde el lugar de procedencia.		<b>Oruro:</b> Papa Huaycha procedente de La Paz (Inquisivi), Tiraque, Haba Verde Grande de La Paz (Copacabana) por el ingreso en bajos volúmenes al igual que el Limón Tahití, Limón Sutil, Mandarina Japonesa de Santa Cruz (Yapacaní), Papaya Salvietti de La Paz (Alto Beni) por la baja oferta en los centros de abasto, Locoto de Cochabamba (Colomi) por la variabilidad de precios al igual que el Tomate Perita de Tarija, Cochabamba, Santa Cruz (Saipina), Naranja Injerto de Santa Cruz (Yapacaní), La Paz (Alto Beni), Cochabamba (Chimoré) debido al ingreso de diferentes zonas productoras de mejor calidad, Arroz económico de Santa Cruz por el ingreso del producto con nuevos precios, Cebada en grano de Cochabamba por la temporada de trilla y la baja oferta, Manzana Red Delicious IMPORTADO de Argentina por el ingreso de productos frescos.
	Cebolla verde proveniente de Cochabamba por el alta en oferta en los centros de abasto al igual que el Maíz choclo de La Paz (Sapahaquí), Vainita blanca de La Paz (Palca/Illimani), Cochabamba esta jornada se cotizo nuevo lugar de procedencia, Zanahoria de Cochabamba (Mizque, Parotani) por el ingreso en alto volumen, Frutilla de Cochabamba debido al incremento desde las zonas productoras con nuevos precios, Mandarina japonesa de La Paz (Caranavi), Santa Cruz (Yapacaní) a causa de la culminación de época de cosecha del producto, Carne de pollo entero eviscerado marca PIO LINDO de Cochabamba por la variabilidad de precios entre centros de abasto, Maíz amarillo duro de Santa Cruz por el ingreso del producto con precios nuevos.		Papa Desiree proveniente de Tarija, Cochabamba debido al ingreso de diferentes zonas productoras en alto volumen, Yuca de La Paz (Alto Beni) por el alta en oferta al igual que la Arveja de La Paz (Inquisivi), Cochabamba, Cebolla cabeza Roja de Cochabamba (Mizque), Maíz Choclo de La Paz (Luribay), Nabo de Cochabamba debido a los nuevos volúmenes de ingreso al igual que la Vainita Blanca de La Paz (Inquisivi), Zapallo de Cochabamba (Independencia), Banana Cavendish de La Paz (Alto Beni), Cochabamba (Chimoré) por la comercialización de productos remanentes al igual que la Piña Pucallpa de Cochabamba (Entre Ríos, Bulu Bulu), Cebolla Verde de Cochabamba, Zanahoria de Oruro (Paria), Cochabamba por la variación de precios al igual que el Chuño de La Paz (Patacamaya, Sacaca), Oruro (Challapata, Eucaliptos), Trigo en grano de La Paz (Inquisivi), Carne de Pollo entero eviscerado de la marca IMBA, PIO RICO de Cochabamba por el ingreso en alto volumen.
	<b>La Paz:</b> Papa huaycha procedente de La Paz (Achacachi), Cochabamba (Morochata) debido a las bajas cosechas por la temporada de invierno desde el lugar de procedencia, Ají en vaina de Sucre por la variabilidad de precios entre centros de abasto al igual que el Azúcar blanca de Santa Cruz, Arveja de La Paz (Palca/Illimani, Sorata), Cochabamba por la variabilidad de precios por las diferentes procedencias, Cebolla cabeza roja de Cochabamba (Mizque) por la baja en oferta, Maíz choclo de La Paz (Huaricana), Naranja de La Paz (Caranavi, Huancane) por la variación de precios, Zapallo de La Paz (Coroico), Cochabamba debido a que esta jornada se cotizo de nuevos lugares de procedencia, Carne de pollo entero eviscerado de la marca PIO RICO de Cochabamba por la baja oferta del producto los centros de abasto, Aceite vegetal envasado de Santa Cruz por el ingreso del producto con nuevo precio desde el lugar de procedencia al igual que el Girasol de Santa Cruz.		<b>Potosí:</b> Papalisa cascara roja procedente de Cochabamba por el ingreso de productos frescos de mejor calidad, Cebolla verde de Potosí (Betanzos), Chuquisaca (Culpina), Tarija debido a las bajas ofertas en esta jornada, Haba verde grande de Potosí (Betanzos), Tarija debido a los bajos volúmenes de ingreso de buena calidad de los lugares de procedencia.
	Haba verde proveniente de La Paz (Palca, Sorata) por el cambio en la unidad de medida ya que se cotizo por carga, Zanahoria de La Paz (Viscachani), Cochabamba por los nuevos volúmenes de ingreso con nuevo precio, Maní cascara rojo de Sucre por la variabilidad de precios entre centros de abasto, Uva negra IMPORTADO de Perú por la alta oferta en los centros de abasto.		Ajo proveniente de Potosí (Tupiza), Chuquisaca (Sucre), Tarija por ingreso de producto en nuevos volúmenes a los centros de abasto.
	<b>Cochabamba:</b> Papa desiree procedente de Cochabamba (Capinota, Tatora), Papa huaycha de Cochabamba (Tiraque, Morochata) por ingreso de producto en bajo volumen a los centros de abasto, Maíz choclo de La Paz (Luribay), Banana cavendish de Cochabamba (Villa Tunari) por los bajos volúmenes de ingreso, Frutilla de Cochabamba (Pojo), Limón sutil de Santa Cruz (Yapacaní, Rio Cayne), Mandarina Encore de Santa Cruz (Yapacaní), Cochabamba (Villa Tunari) por el ingreso de productos frescos a los centros de abasto al igual que la Piña Pucallpa de Cochabamba (Villa Tunari), Plátano de Cochabamba (Villa Tunari), Manzana red deliciosa IMPORTADO por la variación de precios en los centros de abasto.		<b>Sucre:</b> Cebolla verde procedente de Potosí (Betanzos/Quivi quivi), Chuquisaca (Sucre/Alamos), Vainita de Santa Cruz (Comarapa), Chuquisaca (Sucre/Valle) por el ingreso de productos frescos de buena calidad, Frutilla de Santa Cruz (Comarapa) debido a la baja oferta de producto, Toronja de Santa Cruz (Yapacaní) debido a la variabilidad de precios y la baja oferta del producto.
	Oca amarilla proveniente de Cochabamba (Tiraque, Colomi), Cebolla cabeza roja de Cochabamba (Mizque, Quillacollo), Santa Cruz (Saipina) debido a la comercialización de productos remanentes al igual que la Cebolla verde de Cochabamba (Parotani, Punata y Sacaba), Zanahoria de Cochabamba (Capinota, Mizque), Oruro, Zapallo de Cochabamba (Pojo), Santa Cruz (Comarapa) por el alta en oferta al igual que el Limón Tahití de Santa Cruz (Yapacaní), Lima de Santa Cruz (Yapacaní) por el ingreso en altos volúmenes al igual que la Mandarina japonesa de Santa Cruz (Yapacaní), Cochabamba (Villa Tunari), Naranja injerto de Santa Cruz (Yapacaní), Cochabamba (Villa Tunari), Carne de pollo entero eviscerado de la marca IMBA, SOFIA Cochabamba, Santa Cruz por la variabilidad de precios y la comercialización de productos remanentes.		Pimentón proveniente de Santa Cruz (Comarapa, Saipina), Cochabamba por la comercialización de productos remanentes, Lima de Chuquisaca (San Pablo de Huacareta) debido a la alta oferta del producto, Mandarina japonesa de Santa Cruz (Yapacaní) debido a los altos volúmenes de ingreso de las zonas productoras.
	<b>Santa Cruz:</b> Mandarina Encore procedente de Santa Cruz (el Torno, Yapacaní) debido a la culminación de época del producto, Naranja Injerto de Cochabamba (Villa Tunari) debido a la selección del producto de mejor calidad, Plátano de Cochabamba (Entre Ríos) debido a los bajos volúmenes de ingreso, Carne de pollo marca SOFIA de Santa Cruz debido a la alta demanda por motivos de las fiestas patrias.		<b>Tarija:</b> Arveja procedente de Tarija (Entre Ríos) debido al ingreso del producto en bajos volúmenes a los centros de abasto.
	Ajo proveniente de Cochabamba debido al ingreso en alto volumen desde el lugar de procedencia al igual que la Arveja de Santa Cruz (Comarapa), Cochabamba (Pampa Grande), Lechuga Arrepollada de Santa Cruz (Mairana), Cochabamba (Pampa Grande) por la variabilidad de precios en los centros de abasto.		Tomate perita proveniente de Tarija (Entre Ríos, Uriondo, Bermejo) por el ingreso de productos en alto volumen a los centros de abasto, Carne de pollo de Tarija (Cercado, Uriondo) por el alta en oferta, Maíz amarillo duro de Tarija (Yacuiba) por la variación de precios al igual que el Maíz amarillo duro importado de Argentina.
			<b>Cobija:</b> Papa huaycha procedente de La Paz, Zanahoria de La Paz por el ingreso del producto en altos volúmenes al igual que la Papa holandesa IMPORTADA de Perú, Cebolla cabeza roja IMPORTADA de Perú por el alta en oferta.

REFERENCIA:

Alza Baja Se mantiene

n.i.o.: No Ingreso Oferta

Fuente: OAP-MDRyT