

N° 0145

BOLETIN DIARIO DE PRECIOS MAYORISTA

Lunes, 01 de Julio de 2019

PRODUCTOS Y SUS CARACTERISTICAS	UNIDAD	EI ALTO			LA PAZ			COCHABAMBA			SANTA CRUZ			ORURO			TARIJA			SUCRE			POTOSI			COBIJA			TRINIDAD		
		29-06-19	01-07-19	VAR%	29-06-19	01-07-19	VAR%	29-06-19	01-07-19	VAR%	29-06-19	01-07-19	VAR%	29-06-19	01-07-19	VAR%	29-06-19	01-07-19	VAR%	29-06-19	01-07-19	VAR%	29-06-19	01-07-19	VAR%	29-06-19	01-07-19	VAR%			
TUBERCULOS - RAICES																															
Papa Desiree (Mediana)	@	43.75	43.75		43.08	43.08		42.22	42.22		27.25	26.00	-4.59	40.56	40.56		36.25	37.50	3.45	35.00	35.00		30.00	30.00		n.i.a.	n.i.a.		47.00	47.00	
Papa Huaycha o Imilla (Mediana)	@	35.00	35.00		32.78	32.78		32.22	32.22		29.00	29.00		33.33	33.33		n.i.a.	n.i.a.		35.00	35.00		32.50	32.50		65.00	65.00		48.00	48.00	
Papa Holandesa (Mediana) IMPORTADO	@	55.00	55.00		55.56	55.56		n.i.a.	n.i.a.		n.i.a.	n.i.a.		50.00	50.00		n.i.a.	n.i.a.		n.i.a.	n.i.a.		n.i.a.	n.i.a.		55.00	55.00		n.i.a.	n.i.a.	
Papalisa Cáscara Roja o Amarilla (Mediana)	@	37.50	37.50		38.00	38.00		35.00	35.00		35.00	35.00		33.33	33.33		32.50	32.50		30.00	30.00		60.00	60.00		n.i.a.	n.i.a.		65.00	65.00	
Yuca (Mediano - Grande)	Kg	n.i.a.	n.i.a.		n.i.a.	n.i.a.		2.61	2.61		1.22	1.41	15.57	4.35	4.35		n.i.a.	n.i.a.		1.83	1.83		n.i.a.	n.i.a.		2.61	2.61		2.61	2.61	
HORTALIZAS																															
Ajo	@	123.75	123.75		150.00	150.00		120.00	120.00		110.00	110.00		n.i.a.	n.i.a.		87.50	87.50		87.50	87.50		75.00	75.00		160.00	160.00		145.00	145.00	
Ají en Vaina	@	n.i.a.	n.i.a.		n.i.a.	n.i.a.		312.50	312.50		318.33	318.33		n.i.a.	n.i.a.		275.00	275.00		160.00	160.00		230.00	230.00		n.i.a.	n.i.a.		442.50	442.50	
Ají en Vaina IMPORTADO	BOLSA @	350.00	350.00		375.00	375.00		325.00	325.00		340.00	340.00		345.00	345.00		325.00	325.00		n.i.a.	n.i.a.		n.i.a.	n.i.a.		n.i.a.	n.i.a.		385.00	385.00	
Arveja Verde (Mediana)	@	80.00	97.50	21.88	90.00	90.00		75.00	75.00		65.00	67.50	3.85	80.00	80.00		90.00	90.00		65.00	75.00	15.38	90.00	90.00		105.00	105.00		120.00	120.00	
Cebolla Verde (sin clasificar)	Kg	2.72	2.83	4.04	3.70	3.70		2.78	3.13	12.59	2.78	2.93	5.40	2.75	2.75		1.74	1.74		4.13	4.13	4.03	3.48	3.48		n.i.a.	n.i.a.		3.04	3.04	
Cebolla cabeza (Mediana)	Kg	4.78	4.78		5.00	5.00		3.67	4.15	13.08	3.91	3.91		4.78	4.78		3.59	3.59		3.97	4.13	4.03	4.35	4.57	5.06	n.i.a.	n.i.a.		5.13	5.13	
Cebolla cabeza (Mediana) IMPORTADO	Kg	4.35	4.35		4.48	4.48		n.i.a.	n.i.a.		n.i.a.	n.i.a.		4.83	4.83		n.i.a.	n.i.a.		n.i.a.	n.i.a.		n.i.a.	n.i.a.		4.35	4.35		n.i.a.	n.i.a.	
Haba Verde Grande	@	n.i.a.	n.i.a.		50.00	45.00	-10.00	35.00	35.00		35.00	35.00		30.00	30.00		42.50	42.50		42.50	42.50		40.00	40.00		102.50	102.50		119.50	119.50	
Locoto (Mediano)	Kg	4.24	4.24		5.65	5.65		3.48	3.48		4.46	3.91	-12.33	3.48	3.48		6.96	6.96		3.80	4.13	8.68	3.91	3.91		n.i.a.	n.i.a.		5.33	5.33	
Maíz Choclo (Mediano)	100 unid.	n.i.a.	n.i.a.		170.00	170.00		150.00	150.00		135.00	135.00		150.00	150.00		n.i.a.	n.i.a.		n.i.a.	n.i.a.		n.i.a.	n.i.a.		150.00	150.00		n.i.a.	n.i.a.	
Nabo (Mediano)	@	n.i.a.	n.i.a.		31.11	31.11		30.00	30.00		23.00	23.00		21.67	21.67		25.00	25.00		n.i.a.	n.i.a.		25.00	28.00	12.00	82.50	82.50		50.50	50.50	
Pimentón Californiano (sin clasificar)	Kg	5.65	n.i.a.		6.09	6.09		5.22	5.22		3.33	3.33		6.96	7.39	6.18	3.04	3.04		4.57	4.57		5.65	5.65		n.i.a.	n.i.a.		11.09	11.09	
Tomate Perita Híbrido (Mediano)	Kg	2.20	2.20		3.06	3.06		2.09	2.09		1.71	1.71		3.42	3.67	7.31	1.10	1.47	33.64	1.96	1.96		2.20	2.44	10.91	n.i.a.	n.i.a.		3.18	3.18	
Tomate Perita Híbrido (Mediano) IMPORTADO	Kg	2.93	2.93		3.42	3.42		n.i.a.	n.i.a.		n.i.a.	n.i.a.		n.i.a.	n.i.a.		n.i.a.	n.i.a.		n.i.a.	n.i.a.		n.i.a.	n.i.a.		4.40	4.64	5.45	n.i.a.	n.i.a.	
Vainita Blanca Arbustiva (sin clasificar)	Kg	5.22	n.i.a.		6.09	5.65	-7.22	6.09	6.09		4.35	4.78	9.89	5.22	5.65	8.24	5.43	5.43		4.78	5.22	9.21	6.09	6.09		9.35	9.35		7.83	7.83	
Zanahoria (sin clasificar)	Kg	3.10	2.72	-12.26	3.09	3.04	-1.62	2.46	3.57	45.12	2.17	2.17		2.24	2.24		1.47	1.47		2.90	2.90		2.50	2.50		6.09	6.09		5.22	5.22	
Zapallo .	Kg	1.96	1.96		2.07	2.07		1.85	1.85		1.52	1.52		2.61	2.61		2.17	2.17		1.52	1.52		1.96	2.07	5.61	n.i.a.	n.i.a.		3.91	3.91	

REFERENCIA:

■ Alza ■ Baja ■ Se mantiene n.i.o.: No Ingreso Oferta

Fuente: OAP-MDRyT

PRECIOS MAYORISTA DE PRODUCTOS AGROPECUARIOS Y AGROINDUSTRIALES

PRODUCTOS Y SUS CARACTERISTICAS	UNIDAD	EI ALTO			LA PAZ			COCHABAMBA			SANTA CRUZ			ORURO			TARJA			SUCRE			POTOSI			COBUJA			TRINIDAD		
		29-06-19	01-07-19	VAR %	29-06-19	01-07-19	VAR %	29-06-19	01-07-19	VAR %	29-06-19	01-07-19	VAR %	29-06-19	01-07-19	VAR %	29-06-19	01-07-19	VAR %	29-06-19	01-07-19	VAR %	29-06-19	01-07-19	VAR %	29-06-19	01-07-19	VAR %	29-06-19	01-07-19	VAR %
FRUTAS																															
Banana Cavendish (Mediana)	100 unid.	28.00	28.00		27.67	27.67		30.00	30.00		30.00	32.50	8.33	30.00	30.00		39.00	40.00	2.56	30.00	30.00		38.00	38.00		75.00	75.00		35.00	35.00	
Damasco (Mediano)	100 unid.	n.i.o.	n.i.o.		n.i.o.	n.i.o.		n.i.o.	n.i.o.		n.i.o.	n.i.o.		n.i.o.	n.i.o.		n.i.o.	n.i.o.		n.i.o.	n.i.o.		n.i.o.	n.i.o.		n.i.o.	n.i.o.		n.i.o.	n.i.o.	
Durazno (Mediano)	100 unid.	n.i.o.	n.i.o.		n.i.o.	n.i.o.		n.i.o.	n.i.o.		n.i.o.	n.i.o.		n.i.o.	n.i.o.		n.i.o.	n.i.o.		n.i.o.	n.i.o.		n.i.o.	n.i.o.		n.i.o.	n.i.o.		n.i.o.	n.i.o.	
Durazno (Mediano) IMPORTADO	100 unid.	n.i.o.	n.i.o.		n.i.o.	n.i.o.		n.i.o.	n.i.o.		n.i.o.	n.i.o.		n.i.o.	n.i.o.		n.i.o.	n.i.o.		n.i.o.	n.i.o.		n.i.o.	n.i.o.		n.i.o.	n.i.o.		n.i.o.	n.i.o.	
Frutilla (sin clasificar)	CAJA 100 unid.	n.i.o.	n.i.o.		n.i.o.	n.i.o.		18.00	18.00		8.88	9.99	12.50	n.i.o.	n.i.o.		20.00	20.00		16.00	16.00		n.i.o.	n.i.o.		n.i.o.	n.i.o.		n.i.o.	n.i.o.	
Limón Tahiti (Mediano)	100 unid.	26.50	26.50		27.00	26.50	-1.85	25.00	25.00		18.00	21.00	16.67	30.00	30.00		n.i.o.	n.i.o.		27.50	27.50		32.50	37.50	15.38	n.i.o.	n.i.o.		37.50	37.50	
Limón Sutil (Mediano)	100 unid.	n.i.o.	n.i.o.		n.i.o.	n.i.o.		36.00	36.00		32.50	34.00	4.62	30.00	30.00		27.50	27.50		29.00	29.00		35.00	35.00		47.50	47.50		37.50	37.50	
Mandarina Criolla (Mediana)	100 unid.	26.50	28.00	5.66	28.00	26.50	-5.36	30.00	30.00		13.00	14.00	7.69	25.00	25.00		20.00	20.00		35.00	35.00		35.00	35.00		n.i.o.	n.i.o.		n.i.o.	40.00	
Mandarina Japonesa (Mediano - Grande)	100 unid.	n.i.o.	n.i.o.		30.00	29.00	-3.33	15.00	15.00		13.50	14.00	3.70	30.00	30.00		25.00	25.00		20.00	21.00	5.00	30.00	30.00		n.i.o.	n.i.o.		40.00	40.00	
Manga Manzana (Mediana)	100 unid.	n.i.o.	n.i.o.		n.i.o.	n.i.o.		n.i.o.	n.i.o.		n.i.o.	n.i.o.		n.i.o.	n.i.o.		n.i.o.	n.i.o.		n.i.o.	n.i.o.		n.i.o.	n.i.o.		n.i.o.	n.i.o.		n.i.o.	n.i.o.	
Manga Manzana (Mediana) IMPORTADO	CAJA 100 unid.	n.i.o.	n.i.o.		n.i.o.	n.i.o.		n.i.o.	n.i.o.		n.i.o.	n.i.o.		n.i.o.	n.i.o.		n.i.o.	n.i.o.		n.i.o.	n.i.o.		n.i.o.	n.i.o.		n.i.o.	n.i.o.		n.i.o.	n.i.o.	
Manzana (Mediana)	100 unid.	n.i.o.	n.i.o.		n.i.o.	n.i.o.		n.i.o.	n.i.o.		n.i.o.	n.i.o.		n.i.o.	n.i.o.		n.i.o.	n.i.o.		n.i.o.	n.i.o.		n.i.o.	n.i.o.		n.i.o.	n.i.o.		n.i.o.	n.i.o.	
Manzana Red Delicious Mapleado (Mediana) IMPORTADO	100 unid.	n.i.o.	n.i.o.		165.00	165.00		160.00	160.00		116.64	116.64		n.i.o.	n.i.o.		190.00	190.00		180.00	180.00		150.00	150.00		147.92	147.92		87.50	87.50	
Naranja Injerto (Mediano)	100 unid.	30.00	30.00		28.00	28.00		28.00	28.00		25.00	26.67	6.68	30.00	30.00		27.50	27.50		50.00	50.00		35.00	35.00		55.00	55.00		40.00	40.00	
Naranja Criolla (Mediana)	100 unid.	25.00	25.00		28.00	26.50	-5.36	n.i.o.	n.i.o.		28.00	30.00	7.14	30.00	30.00		30.00	30.00		22.50	22.50		30.00	30.00		70.00	n.i.o.		n.i.o.	n.i.o.	
Palta Bacon (Mediano)	100 unid.	n.i.o.	n.i.o.		n.i.o.	n.i.o.		n.i.o.	n.i.o.		n.i.o.	n.i.o.		n.i.o.	n.i.o.		220.00	220.00		n.i.o.	n.i.o.		n.i.o.	n.i.o.		n.i.o.	n.i.o.		n.i.o.	n.i.o.	
Papaya Salvietti (Mediana)	100 unid.	600.00	710.00	18.33	605.00	605.00		600.00	600.00		327.77	333.30	1.69	600.00	600.00		500.00	500.00		550.00	550.00		650.00	650.00		580.00	580.00		425.00	425.00	
Piña Pucallpa (Mediana)	100 unid.	640.00	655.00	2.34	660.00	660.00		580.00	580.00		425.00	475.00	11.76	1125.00	1125.00		800.00	800.00		800.00	800.00		900.00	950.00	5.56	n.i.o.	500.00		425.00	425.00	
Plátano (Mediano)	100 unid.	43.50	43.50		57.50	57.50		50.00	50.00		15.00	16.67	11.13	40.00	40.00		40.00	40.00		45.00	45.00		70.00	70.00		57.50	57.50		25.00	25.00	
Sandia (Mediano)	Kg.	3.26	3.26		3.15	3.15		2.07	2.07		1.07	1.07		n.i.o.	n.i.o.		n.i.o.	n.i.o.		n.i.o.	n.i.o.		n.i.o.	n.i.o.		2.72	2.72		3.26	3.26	
Toronja Ruby Red (Mediana)	100 unid.	62.50	62.50		65.00	65.00		80.00	80.00		33.33	33.33		70.00	70.00		40.00	40.00		80.00	70.00	-12.50	80.00	85.00	6.25	82.50	82.50		37.50	37.50	
Uva Blanca	Kg.	n.i.o.	n.i.o.		n.i.o.	n.i.o.		n.i.o.	n.i.o.		n.i.o.	n.i.o.		n.i.o.	n.i.o.		n.i.o.	n.i.o.		n.i.o.	n.i.o.		n.i.o.	n.i.o.		n.i.o.	n.i.o.		n.i.o.	n.i.o.	
Uva Negra	Kg.	n.i.o.	n.i.o.		n.i.o.	n.i.o.		n.i.o.	n.i.o.		n.i.o.	n.i.o.		n.i.o.	n.i.o.		n.i.o.	n.i.o.		n.i.o.	n.i.o.		n.i.o.	n.i.o.		n.i.o.	n.i.o.		n.i.o.	n.i.o.	
Uva Negra IMPORTADO	Kg.	n.i.o.	n.i.o.		n.i.o.	n.i.o.		n.i.o.	n.i.o.		n.i.o.	n.i.o.		n.i.o.	n.i.o.		n.i.o.	n.i.o.		n.i.o.	n.i.o.		n.i.o.	n.i.o.		15.65	15.65		n.i.o.	n.i.o.	
Uva Blanca IMPORTADO	Kg.	n.i.o.	n.i.o.		n.i.o.	n.i.o.		n.i.o.	n.i.o.		n.i.o.	n.i.o.		n.i.o.	n.i.o.		n.i.o.	n.i.o.		n.i.o.	n.i.o.		n.i.o.	n.i.o.		n.i.o.	n.i.o.		n.i.o.	n.i.o.	
CARNES - HUEVOS																															
Carne de Pollo entero eviscerado	Kg.	12.11	10.90	-9.99	11.58	11.58		11.25	9.78	-13.07	8.00	8.00		11.55	11.55		12.50	12.50		10.75	10.75		13.00	13.00		13.00	13.00		13.00	12.00	-7.69
Carne de cerdo en gancho	Kg.	16.50	17.00	3.03	17.90	17.90		20.00	20.00		14.50	14.50		21.50	21.50		22.00	22.00		16.50	16.50		20.00	21.00	5.00	23.00	23.00		19.00	19.00	
Carne de res en gancho	Kg.	21.50	21.50		21.50	21.50		20.50	20.50		19.00	19.00		24.00	24.00		22.25	22.25		22.75	22.75		21.00	21.00		17.25	17.25		16.50	16.50	
Huevo (Primera Calidad)	unid.	0.80	0.80		0.70	0.70		0.60	0.60		0.60	0.60		0.60	0.60		0.60	0.60		0.68	0.68		0.68	0.68		0.68	0.68		0.52	0.52	
Pacú	Kg.	n.i.o.	n.i.o.		32.50	30.00	-7.69	25.00	25.00		25.00	25.00		30.00	30.00		n.i.o.	n.i.o.		n.i.o.	n.i.o.		n.i.o.	n.i.o.		24.50	24.50		28.50	28.50	
Pejerrey	Kg.	49.13	48.70	-0.88	51.30	51.30		60.00	60.00		n.i.o.	n.i.o.		41.74	41.74		n.i.o.	n.i.o.		n.i.o.	n.i.o.		n.i.o.	n.i.o.		n.i.o.	n.i.o.		n.i.o.	n.i.o.	
Surubí	Kg.	n.i.o.	n.i.o.		40.00	39.00	-2.50	38.00	38.00		35.00	35.00		30.00	30.00		n.i.o.	n.i.o.		n.i.o.	n.i.o.		n.i.o.	n.i.o.		24.50	24.50		27.00	27.00	
Trucha	Kg.	25.22	25.22		29.13	29.13		35.00	35.00		n.i.o.	n.i.o.		31.30	31.30		n.i.o.	n.i.o.		n.i.o.	n.i.o.		n.i.o.	n.i.o.		n.i.o.	n.i.o.		n.i.o.	n.i.o.	

REFERENCIA:

■ Alza ■ Baja ■ Se mantiene

n.i.o.: No Ingreso Oferta

Fuente: OAP-MDRyT

PRECIOS MAYORISTA DE PRODUCTOS AGROPECUARIOS Y AGROINDUSTRIALES

PRODUCTOS Y SUS CARACTERISTICAS	UNIDAD	EI ALTO			LA PAZ			COCHABAMBA			SANTA CRUZ			ORURO			TARIJA			SUCRE			POTOSI			COBIJA			TRINIDAD		
		29-06-19	01-07-19	VAR%	29-06-19	01-07-19	VAR%	29-06-19	01-07-19	VAR%	29-06-19	01-07-19	VAR%	29-06-19	01-07-19	VAR%	29-06-19	01-07-19	VAR%	29-06-19	01-07-19	VAR%	29-06-19	01-07-19	VAR%	29-06-19	01-07-19	VAR%	29-06-19	01-07-19	VAR%
GRANOS - AGROINDUSTRIALES																															
Aceite vegetal a granel	Lt.	7.45	7.45		7.40	7.40		7.63	7.63		7.25	7.25		7.50	7.50		n.i.o.	n.i.o.		7.10	7.10		7.50	7.50		n.i.o.	n.i.o.		9.00	9.00	
Aceite vegetal envasado	BIDON 900 cc.	10.25	10.25		9.91	9.91		10.42	10.42		9.16	9.16		10.50	10.50		9.45	9.45		10.50	10.50		10.25	10.25		n.i.o.	n.i.o.		6.98	6.98	
Aceite vegetal envasado IMPORTADO	BIDON 900 cc.	7.20	7.20		8.10	8.10		n.i.o.	n.i.o.		7.50	7.50		7.99	7.99		6.75	6.75		7.20	7.20		6.89	6.89		6.75	6.75		7.38	7.38	
Amaranto	46 Kg.	n.i.o.	n.i.o.		725.00	725.00		n.i.o.	n.i.o.		n.i.o.	n.i.o.		n.i.o.	n.i.o.		n.i.o.	n.i.o.		n.i.o.	n.i.o.		n.i.o.	n.i.o.		n.i.o.	n.i.o.		n.i.o.	n.i.o.	
Arroz de primera	qq.	303.33	303.33		315.00	315.00		290.00	290.00		288.75	288.75		290.00	290.00		300.00	300.00		265.00	265.00		275.00	275.00		n.i.o.	n.i.o.		185.00	185.00	
Arroz económico	qq.	200.00	200.00		215.00	215.00		207.50	207.50		183.25	183.25		220.00	220.00		180.00	180.00		180.00	180.00		200.00	200.00		n.i.o.	n.i.o.		162.50	162.50	
Arroz de segunda	qq.	262.50	262.50		260.00	260.00		250.00	250.00		228.00	228.00		250.00	250.00		210.00	210.00		245.00	245.00		230.00	230.00		n.i.o.	n.i.o.		170.00	170.00	
Arroz de primera IMPORTADO	qq.	213.90	213.90		210.00	210.00		230.00	230.00		264.50	264.50		230.00	230.00		202.40	202.40		220.80	220.80		n.i.o.	n.i.o.		207.00	207.00		276.00	276.00	
Azúcar blanco	qq.	160.00	160.00		150.00	150.00		145.00	145.00		155.00	155.00		170.00	170.00		160.00	160.00		155.00	155.00		165.00	165.00		n.i.o.	n.i.o.		217.50	217.50	
Azúcar blanco IMPORTADO	SACO qq.	n.i.o.	n.i.o.		n.i.o.	n.i.o.		n.i.o.	n.i.o.		n.i.o.	n.i.o.		n.i.o.	n.i.o.		n.i.o.	n.i.o.		n.i.o.	n.i.o.		n.i.o.	n.i.o.		n.i.o.	n.i.o.		170.20	170.20	
Café molido	Kg.	n.i.o.	n.i.o.		42.00	42.00		40.00	40.00		40.00	40.00		45.00	45.00		50.00	50.00		n.i.o.	n.i.o.		40.00	40.00		n.i.o.	n.i.o.		n.i.o.	n.i.o.	
Café en grano (Mediano)	qq.	n.i.o.	n.i.o.		n.i.o.	n.i.o.		n.i.o.	n.i.o.		n.i.o.	n.i.o.		n.i.o.	n.i.o.		3986.67	3986.67		n.i.o.	n.i.o.		n.i.o.	n.i.o.		n.i.o.	n.i.o.		n.i.o.	n.i.o.	
Cebada en grano	@	47.50	47.50		49.38	49.38		35.00	35.00		n.i.o.	n.i.o.		50.00	50.00		n.i.o.	n.i.o.		22.50	22.50		27.50	27.50		n.i.o.	n.i.o.		n.i.o.	n.i.o.	
Charque de llama	Kg.	54.00	54.00		n.i.o.	n.i.o.		68.00	68.00		n.i.o.	n.i.o.		120.00	120.00		n.i.o.	n.i.o.		165.00	165.00		110.00	110.00		n.i.o.	n.i.o.		n.i.o.	n.i.o.	
Chuña (Mediano)	qq.	352.50	352.50		365.00	365.00		370.00	370.00		400.00	400.00		300.00	300.00		490.00	490.00		560.00	560.00		470.00	470.00		n.i.o.	n.i.o.		815.00	815.00	
Fideo	@	72.00	72.00		75.00	75.00		68.00	68.00		73.00	73.00		78.00	78.00		75.00	75.00		70.00	70.00		70.00	70.00		90.00	90.00		75.00	75.00	
Frejol Negro (Mediano)	qq.	390.00	390.00		375.00	375.00		360.00	360.00		220.00	220.00		n.i.o.	n.i.o.		n.i.o.	n.i.o.		275.00	275.00		n.i.o.	n.i.o.		n.i.o.	n.i.o.		n.i.o.	n.i.o.	
Girasol (Pequeño color café rayado)	qq.	n.i.o.	n.i.o.		n.i.o.	n.i.o.		n.i.o.	n.i.o.		n.i.o.	n.i.o.		n.i.o.	n.i.o.		n.i.o.	n.i.o.		n.i.o.	n.i.o.		n.i.o.	n.i.o.		n.i.o.	n.i.o.		n.i.o.	n.i.o.	
Harina blanca	46 Kg.	180.00	180.00		178.89	178.89		174.80	174.80		184.00	184.00		n.i.o.	n.i.o.		n.i.o.	n.i.o.		n.i.o.	n.i.o.		n.i.o.	n.i.o.		n.i.o.	n.i.o.		215.00	215.00	
Harina blanca IMPORTADO	SACO 46 Kg.	161.00	161.00		163.76	163.76		163.76	163.76		167.90	167.90		165.60	165.60		170.20	170.20		170.20	170.20		165.60	165.60		214.06	214.06		184.00	184.00	
Leche fluida	BIDON 946 ml.	5.70	5.70		5.70	5.70		5.70	5.70		5.70	5.70		5.60	5.60		5.00	5.00		5.50	5.50		6.00	6.00		n.i.o.	n.i.o.		5.88	5.88	
Leche en polvo	LATA 2500 grs.	150.00	150.00		150.00	150.00		160.00	160.00		150.00	150.00		163.00	163.00		150.00	150.00		155.00	155.00		155.00	160.00	3.23	165.00	165.00		166.25	166.25	
Manteca de cerdo IMPORTADO	LATA 17 Kg.	210.00	210.00		215.00	215.00		217.00	217.00		185.00	185.00		220.00	220.00		200.00	200.00		215.00	215.00		220.00	220.00		n.i.o.	n.i.o.		n.i.o.	n.i.o.	
Manteca vegetal	CAJA 17 Kg.	215.00	215.00		212.00	212.00		225.00	225.00		215.00	215.00		200.00	200.00		219.00	219.00		210.00	210.00		220.00	220.00		n.i.o.	n.i.o.		217.50	217.50	
Maní con cáscara rojo	qq.	351.67	351.67		395.00	395.00		430.00	430.00		350.00	350.00		457.50	457.50		400.00	400.00		370.00	370.00		420.00	420.00		n.i.o.	n.i.o.		n.i.o.	n.i.o.	
Maíz Blanco (Grande)	qq.	360.00	360.00		440.00	440.00		400.00	400.00		380.00	380.00		360.00	360.00		310.00	310.00		240.00	240.00		280.00	280.00		n.i.o.	n.i.o.		n.i.o.	n.i.o.	
Maíz amarillo duro	qq.	112.50	112.50		100.00	100.00		75.00	75.00		60.00	60.00		77.50	77.50		65.00	65.00		75.00	75.00		120.00	120.00		80.50	80.50		85.00	85.00	
Maíz amarillo duro IMPORTADO	qq.	n.i.o.	n.i.o.		n.i.o.	n.i.o.		n.i.o.	n.i.o.		n.i.o.	n.i.o.		n.i.o.	n.i.o.		n.i.o.	n.i.o.		n.i.o.	n.i.o.		n.i.o.	n.i.o.		n.i.o.	n.i.o.		n.i.o.	n.i.o.	
Quinua Real	qq.	780.00	780.00		850.00	850.00		750.00	750.00		n.i.o.	n.i.o.		535.00	535.00		n.i.o.	n.i.o.		n.i.o.	n.i.o.		680.00	680.00		n.i.o.	n.i.o.		n.i.o.	n.i.o.	
Sorgo	qq.	n.i.o.	n.i.o.		100.00	100.00		60.00	60.00		50.00	50.00		n.i.o.	n.i.o.		n.i.o.	n.i.o.		62.50	62.50		100.00	100.00		n.i.o.	n.i.o.		n.i.o.	n.i.o.	
Soya en grano	qq.	200.00	200.00		230.00	230.00		230.00	230.00		150.00	150.00		n.i.o.	n.i.o.		n.i.o.	n.i.o.		190.00	190.00		n.i.o.	n.i.o.		n.i.o.	n.i.o.		n.i.o.	n.i.o.	
Sésamo (Escobero)	qq.	n.i.o.	n.i.o.		n.i.o.	n.i.o.		780.00	780.00		n.i.o.	n.i.o.		n.i.o.	n.i.o.		n.i.o.	n.i.o.		n.i.o.	n.i.o.		n.i.o.	n.i.o.		n.i.o.	n.i.o.		n.i.o.	n.i.o.	
Trigo en grano	qq.	220.00	220.00		230.00	230.00		250.00	250.00		n.i.o.	n.i.o.		n.i.o.	n.i.o.		155.00	155.00		145.00	145.00		155.00	155.00		n.i.o.	n.i.o.		n.i.o.	n.i.o.	
Trigo pelado	qq.	250.00	250.00		275.00	275.00		340.00	340.00		250.00	250.00		315.00	315.00		245.00	245.00		205.00	205.00		320.00	320.00		n.i.o.	n.i.o.		n.i.o.	n.i.o.	
Tunta	qq.	860.00	860.00		1010.00	1010.00		730.00	730.00		720.00	720.00		1040.00	1040.00		960.00	960.00		n.i.o.	n.i.o.		n.i.o.	n.i.o.		n.i.o.	n.i.o.		n.i.o.	n.i.o.	
Tunta . IMPORTADO	50 Kg.	1116.67	1116.67		1140.00	1140.00		1010.00	1010.00		869.57	869.57		1200.00	1200.00		n.i.o.	n.i.o.		n.i.o.	n.i.o.		n.i.o.	n.i.o.		n.i.o.	n.i.o.		n.i.o.	n.i.o.	

Nota: El precio de pollo que se reflejan en el boletín diario correspondiente a la ciudad de Tarija, pertenece a la producción local.

REFERENCIA:

■ Alza ■ Baja ■ Se mantiene n.i.o.: No Ingreso Oferta

Fuente: OAP-MDRyT

PRECIOS MAYORISTAS DE LA CARNE DE POLLO ENTERO EVISCERADO Y AZÚCAR BLANCO

01 DE JULIO DE 2019

CARNE DE POLLO — AGENCIA

CIUDAD	SOFÍA	IMBA	ALG	PIO RICO	PROMEDIO
EI ALTO	11.20	11.50	n.i.o.	10.00	10,90
LA PAZ	11.50	12.00	n.i.o.	11.25	11,58
COCHABAMBA	10.50	11.00	9.00	8.60	9,78
SANTA CRUZ	8.00	8.00	n.i.o.	n.i.o.	8,00
ORURO	11.00	13.00	11.20	11.00	11,55
SUCRE	n.i.o.	10.50	n.i.o.	11.00	10,75
POTOSI	n.i.o.	13.50	12.50	n.i.o.	13,00
TRINIDAD	12.00	n.i.o.	n.i.o.	n.i.o.	12,00

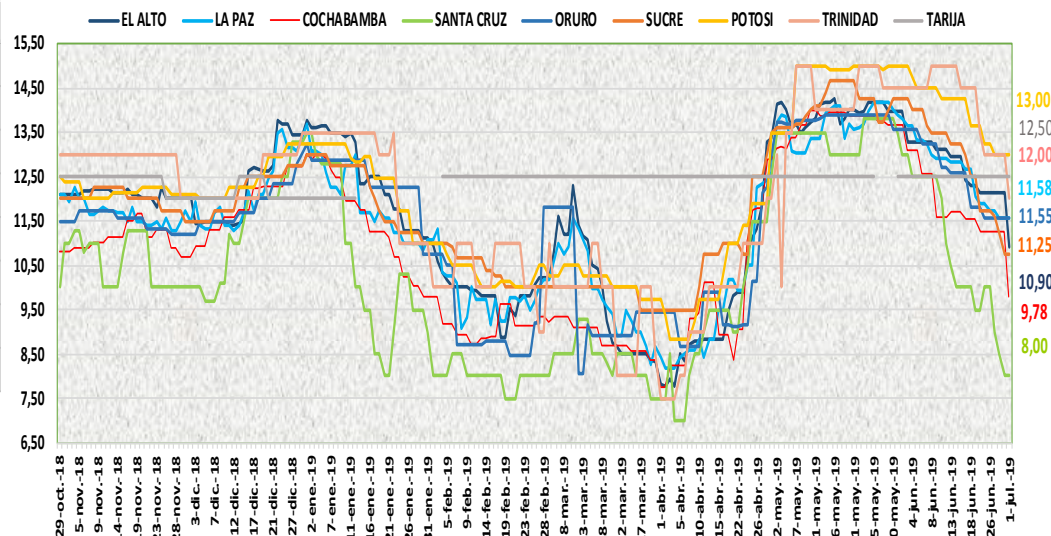

En esta jornada bajó de precio la carne de pollo entero eviscerado en las ciudades de El Alto, Cochabamba y Trinidad de las marcas SOFIA, IMBA y PIO RICO debido a la alta oferta en los centros de abasto y buena producción de aves vivas en mataderos.

01 DE JULIO DE 2019

AZUCAR BLANCO — MARCAS

CIUDAD	LA BELGICA		UNAGRO		GUABIRÁ		SAN AURELIO		BERMEJO	
	Bs/qq	Bs/Kg	Bs/qq	Bs/Kg	Bs/qq	Bs/Kg	Bs/qq	Bs/Kg	Bs/qq	Bs/Kg
EI ALTO	163.33	3.55	n.i.o.	n.i.o.	n.i.o.	n.i.o.	160.00	3.48	n.i.o.	n.i.o.
LA PAZ	159.33	3.46	n.i.o.	n.i.o.	n.i.o.	n.i.o.	150.00	3.26	n.i.o.	n.i.o.
COCHABAMBA	145.00	3.15	150.00	3.26	150.00	3.26	145.00	3.15	n.i.o.	n.i.o.
SANTA CRUZ	n.i.o.	n.i.o.	n.i.o.	n.i.o.	205.00	4.46	155.00	3.37	n.i.o.	n.i.o.
ORURO	n.i.o.	n.i.o.	170.00	3.70	n.i.o.	n.i.o.	170.00	3.70	180.00	3.91
SUCRE	n.i.o.	n.i.o.	n.i.o.	n.i.o.	n.i.o.	n.i.o.	155.00	3.37	170.00	3.70
TARIJA	n.i.o.	n.i.o.	n.i.o.	n.i.o.	n.i.o.	n.i.o.	n.i.o.	n.i.o.	160.00	3.48
POTOSI	n.i.o.	n.i.o.	n.i.o.	n.i.o.	n.i.o.	n.i.o.	165.00	3.59	175.00	3.80
TRINIDAD	n.i.o.	n.i.o.	215.00	4.67	220.00	4.78	n.i.o.	n.i.o.	n.i.o.	n.i.o.

En esta jornada se mantiene estable el precio del azúcar blanco en sus diferentes marcas en las ocho ciudades capitales.

REFERENCIA:

Alza (Red square) Baja (Green square) Se mantiene (Yellow square)

n.i.o.: No Ingreso Oferta

Fuente: OAP-MDRyT

COMENTARIOS DE PRODUCTOS AGROPECUARIOS Y AGROINDUSTRIALES

El Alto. - Subieron de precio; la arveja blanca de Palca debido que ha bajado la oferta en el mercado, la zanahoria de Mizque por la baja demanda de este producto en el mercado, porque las demandantes prefieren zanahoria de origen Perú. Nota. los productos haba, nabo, vainita, pimentón, frutilla, choclo no se vio hoy en el mercado por esta razón no se reporta, hoy se observó zanahoria importado de Perú, la carga de 8 arrobas esta 310-320 bs.

La Paz. - Bajaron de precio; el haba de Copacabana y Sorata, la vainita blanca, la zanahoria procedente de Cochabamba y Vizcachani esto es por el incremento en su oferta y a la baja demanda de estos productos en los mercados, el limón sutil importado del Perú, el limón tahití de Yapacani, la mandarina japonesa mediano y grande de Yapacani por la buena oferta.

Cochabamba. - Subieron de precio; la cebolla verde, cebolla cabeza y zanahoria debido a que solo se comercializa con remanentes e indicar que la demanda fue mayor en comparación a la oferta. Bajo de precio; la carne de pollo ya que las empresas Imba, SOFÍA, PIO RICO y ALG esto se debe a que presentan mejores ofertas para la comercialización.

Santa Cruz. - Subieron de precio; la arveja verde, se observó poca oferta de este producto, el productor informa que hay poca cosecha en este tiempo debido al clima frío, las heladas están dañando la producción por este motivo hay baja oferta de los productos como ser la cebolla verde, el pimentón llegaron moderada cantidad, la vainita llego poca oferta y sus vainas son pequeñas y delgadas. Hay poca cosecha informaron, el banano cavendish, la naranja injerta, la naranja criolla, mandarina encoré, japonesa y criolla, el plátano de freír por la buena demanda.

Oruro. - Subieron de precio; el pimentón de Caranavi, el tomate de Tarija, la invita de Colomi por bajar la oferta ya que son productos del interior del país, se comercializa remanentes de la feria del viernes.

Sucre. - Subieron de precio; la arveja verde de Cochabamba por la poca oferta que existe, la cebolla cabeza de Mizque debido a baja cantidad que ofertan, el locoto procedente de Colomi, la vainita arbustiva de Mairana y Mizque, la mandarina Japonesa de Santa Cruz esto es por la baja oferta. Bajaron de precio; la oca amarilla procedente de Betanzos debido a la poca cantidad que llega, la toronja por la buena oferta que existe.

Tarija. - Subió de precio; la papa desiré por la baja oferta.

Potosí. - Subieron de precio; la carne de cerdo en gancho de Potosí y Chuquisaca, la leche en polvo marca PIL de Cochabamba, la cebolla cabeza de Mizque, el nabo y la lechuga de Betanzos, el tomate, la lechuga, el zapallo de Tarija, el zapallo de Tupiza y Colomi, el limón tahití de Alto Beni, la lima, la mandarina encoré, la piña y la toronja de Yapacani, la piña de Colomi, la lima y toronja de Tarija debido a la reducción en su oferta, la variabilidad de precios y especulación en los mercados.

Cobija. - Subió de precio; el tomate perita híbrido de Perú (Puerto Maldonado) esto debido a la presencia de producto fresco en la oferta de hoy.

Trinidad. - Bajaron de precio; la carne de pollo de las marcas SOFÍA y MAIRANA esto es debido por el aumento en su producción de este producto.