

N° 0146

BOLETIN DIARIO DE PRECIOS MAYORISTA

Martes, 02 de Julio de 2019

PRODUCTOS Y SUS CARACTERISTICAS	UNIDAD	EI ALTO			LA PAZ			COCHABAMBA			SANTA CRUZ			ORURO			TARIJA			SUCRE			POTOSI			COBIJA			TRINIDAD		
		01-07-19	02-07-19	VAR %	01-07-19	02-07-19	VAR %	01-07-19	02-07-19	VAR %	01-07-19	02-07-19	VAR %	01-07-19	02-07-19	VAR %	01-07-19	02-07-19	VAR %	01-07-19	02-07-19	VAR %	01-07-19	02-07-19	VAR %	01-07-19	02-07-19	VAR %	01-07-19	02-07-19	VAR %
TUBERCULOS - RAICES																															
Papa Desiree (Mediana)	@	43.75	43.75		43.08	43.08		42.22	42.22		26.00	29.00	11.54	40.56	44.44	9.57	37.50	37.50		35.00	35.00		30.00	32.50	8.33	n.i.o.	n.i.o.		47.00	47.00	
Papa Huaycha o Imilla (Mediana)	@	35.00	35.00		32.78	34.44	5.06	32.22	32.22		29.00	32.00	10.34	33.33	35.56	6.69	n.i.o.	n.i.o.		35.00	35.00		32.50	32.50		65.00	65.00		48.00	48.00	
Papa Holandesa (Mediana) IMPORTADO	@	55.00	55.00		55.56	54.44	-2.02	n.i.o.	n.i.o.		n.i.o.	n.i.o.		50.00	48.00	-4.00	n.i.o.	n.i.o.		n.i.o.	n.i.o.		n.i.o.	n.i.o.		55.00	55.00		n.i.o.	n.i.o.	
Papalisa Cáscara Roja o Amarilla (Mediana)	@	37.50	42.00	12.00	38.00	38.00		35.00	35.00		35.00	35.00		33.33	35.56	6.69	32.50	35.00	7.69	30.00	27.50	-8.33	60.00	60.00		n.i.o.	n.i.o.		65.00	62.50	-3.85
Yuca (Mediano - Grande)	Kg.	n.i.o.	n.i.o.		n.i.o.	n.i.o.		2.61	2.61		1.41	1.41		4.35	4.35		n.i.o.	2.61		1.83	1.83		n.i.o.	n.i.o.		2.61	2.61		2.61	2.61	
HORTALIZAS																															
Ajo	@	123.75	123.75		150.00	150.00		120.00	120.00		110.00	110.00		n.i.o.	n.i.o.		87.50	87.50		87.50	87.50		75.00	75.00		160.00	160.00		145.00	147.50	1.72
Ají en Vaina	@	n.i.o.	n.i.o.		n.i.o.	n.i.o.		312.50	312.50		318.33	318.33		n.i.o.	n.i.o.		275.00	275.00		160.00	160.00		230.00	230.00		n.i.o.	n.i.o.		442.50	442.50	
Ají en Vaina IMPORTADO	BOLSA @	350.00	350.00		375.00	375.00		325.00	325.00		340.00	340.00		345.00	345.00		325.00	325.00		n.i.o.	n.i.o.		n.i.o.	n.i.o.		n.i.o.	n.i.o.		385.00	385.00	
Arveja Verde (Mediana)	@	97.50	90.00	-7.69	90.00	85.00	-5.56	75.00	75.00		67.50	70.00	3.70	80.00	80.00		90.00	92.50	2.78	75.00	75.00		90.00	90.00		105.00	105.00		120.00	120.00	
Cebolla Verde (sin clasificar)	Kg.	2.83	3.04	7.42	3.70	3.91	5.68	3.13	3.13		2.93	2.93		2.75	2.75		1.74	1.85	6.32	4.13	3.91	-5.33	3.48	3.91	12.36	n.i.o.	n.i.o.		3.04	3.04	
Cebolla cabeza (Mediana)	Kg.	4.78	4.78		5.00	5.00		4.15	4.06	-2.17	3.91	3.65	-6.65	4.78	4.35	-9.00	3.59	3.59		4.13	4.02	-2.66	4.57	4.57		n.i.o.	n.i.o.		5.13	5.13	
Cebolla cabeza (Mediana) IMPORTADO	Kg.	4.35	4.35		4.48	4.48		n.i.o.	n.i.o.		n.i.o.	4.52		4.83	4.64	-3.93	n.i.o.	n.i.o.		n.i.o.	n.i.o.		n.i.o.	n.i.o.		4.35	4.35		n.i.o.	n.i.o.	
Haba Verde Grande	@	n.i.o.	33.67		45.00	50.00	11.11	35.00	35.00		35.00	35.00		30.00	30.00		42.50	n.i.o.		42.50	42.50		40.00	40.00		102.50	102.50		119.50	119.50	
Locoto (Mediano)	Kg.	4.24	4.24		5.65	5.65		3.48	3.91	12.36	3.91	4.58	17.14	3.48	3.91	12.36	6.96	6.96		4.13	4.13		3.91	3.91		n.i.o.	n.i.o.		5.33	n.i.o.	
Maíz Choclo (Mediano)	100 unid.	n.i.o.	127.46		170.00	170.00		150.00	150.00		135.00	135.00		150.00	150.00		n.i.o.	n.i.o.		n.i.o.	n.i.o.		n.i.o.	n.i.o.		150.00	150.00		n.i.o.	n.i.o.	
Nabo (Mediano)	@	n.i.o.	30.00		31.11	31.11		30.00	30.00		23.00	23.00		21.67	24.17	11.54	25.00	22.50	-10.00	n.i.o.	n.i.o.		28.00	28.00		82.50	82.50		50.50	50.50	
Pimentón Californiano (sin clasificar)	Kg.	n.i.o.	5.22		6.09	6.09		5.22	5.22		3.33	3.33		7.39	7.39		3.04	2.61	-14.14	4.57	5.43	18.82	5.65	5.65		n.i.o.	n.i.o.		11.09	11.09	
Tomate Perita Híbrido (Mediano)	Kg.	2.20	2.20		3.06	2.93	-4.25	2.09	2.20	5.26	1.71	1.47	-14.04	3.67	3.42	-6.81	1.47	1.59	8.16	1.96	2.69	37.24	2.44	2.69	10.25	n.i.o.	n.i.o.		3.18	3.18	
Tomate Perita Híbrido (Mediano) IMPORTADO	Kg.	2.93	2.93		3.42	3.30	-3.51	n.i.o.	n.i.o.		n.i.o.	n.i.o.		n.i.o.	n.i.o.		n.i.o.	n.i.o.		n.i.o.	n.i.o.		n.i.o.	n.i.o.		4.64	4.64		n.i.o.	n.i.o.	
Vainita Blanca Arbustiva (sin clasificar)	Kg.	n.i.o.	5.22		5.65	5.65		6.09	6.09		4.78	4.35	-9.00	5.65	6.96	23.19	5.43	5.43		5.22	5.22		6.09	6.09		9.35	9.35		7.83	7.83	
Zanahoria (sin clasificar)	Kg.	2.72	2.61	-4.04	3.04	2.75	-9.54	3.57	3.67	2.80	2.17	2.87	32.26	2.24	2.11	-5.80	1.47	1.47		2.90	2.90		2.50	2.50		6.09	6.09		5.22	5.22	
Zapallo	Kg.	1.96	1.96		2.07	2.07		1.85	1.85		1.52	1.52		2.61	2.61		2.17	2.07	-4.61	1.52	1.52		2.07	2.07		n.i.o.	n.i.o.		3.91	3.91	

REFERENCIA:

■ Alza ■ Baja ■ Se mantiene

n.i.o.: No Ingreso Oferta

Fuente: OAP-MDRyT

PRECIOS MAYORISTA DE PRODUCTOS AGROPECUARIOS Y AGROINDUSTRIALES

PRODUCTOS Y SUS CARACTERISTICAS	UNIDAD	EI ALTO			LA PAZ			COCHABAMBA			SANTA CRUZ			ORURO			TARIJA			SUCRE			POTOSI			COBUJA			TRINIDAD		
		01-07-19	02-07-19	VAR %	01-07-19	02-07-19	VAR %	01-07-19	02-07-19	VAR %	01-07-19	02-07-19	VAR %	01-07-19	02-07-19	VAR %	01-07-19	02-07-19	VAR %	01-07-19	02-07-19	VAR %	01-07-19	02-07-19	VAR %	01-07-19	02-07-19	VAR %			
FRUTAS																															
Banana Cavendish (Mediana)	100 unid.	28.00	28.00		27.67	27.67		30.00	30.00		32.50	35.00	7.69	30.00	30.00		40.00	40.00		30.00	30.00		38.00	38.00		75.00	75.00		35.00	35.00	
Damasco (Mediano)	100 unid.	n.i.o.	n.i.o.		n.i.o.	n.i.o.		n.i.o.	n.i.o.		n.i.o.	n.i.o.		n.i.o.	n.i.o.		n.i.o.	n.i.o.		n.i.o.	n.i.o.		n.i.o.	n.i.o.		n.i.o.	n.i.o.		n.i.o.	n.i.o.	
Durazno (Mediano)	100 unid.	n.i.o.	n.i.o.		n.i.o.	n.i.o.		n.i.o.	n.i.o.		n.i.o.	n.i.o.		n.i.o.	n.i.o.		n.i.o.	n.i.o.		n.i.o.	n.i.o.		n.i.o.	n.i.o.		n.i.o.	n.i.o.		n.i.o.	n.i.o.	
Durazno (Mediano) IMPORTADO	100 unid.	n.i.o.	n.i.o.		n.i.o.	n.i.o.		n.i.o.	n.i.o.		n.i.o.	n.i.o.		n.i.o.	n.i.o.		n.i.o.	n.i.o.		n.i.o.	n.i.o.		n.i.o.	n.i.o.		n.i.o.	n.i.o.		n.i.o.	n.i.o.	
Frutilla (sin clasificar)	CAJA 100 unid.	n.i.o.	15.00		n.i.o.	17.00		18.00	18.00		9.99	9.99		n.i.o.	n.i.o.		20.00	20.00		16.00	16.00		n.i.o.	n.i.o.		n.i.o.	n.i.o.		n.i.o.	n.i.o.	
Limón Tahiti (Mediano)	100 unid.	26.50	26.50		26.50	26.50		25.00	25.00		21.00	18.00	-14.29	30.00	30.00		n.i.o.	n.i.o.		27.50	27.50		37.50	40.00	6.67	n.i.o.	n.i.o.		37.50	37.50	
Limón Sutil (Mediano)	100 unid.	n.i.o.	31.00		n.i.o.	n.i.o.		36.00	36.00		34.00	34.00		30.00	30.00		27.50	25.00	-9.09	29.00	27.50	-5.17	35.00	35.00		47.50	47.50		37.50	37.50	
Mandarina Criolla (Mediana)	100 unid.	28.00	28.00		26.50	26.50		30.00	30.00		14.00	16.00	14.29	25.00	25.00		20.00	20.00		35.00	35.00		35.00	35.00		n.i.o.	n.i.o.		40.00	40.00	
Mandarina Japonesa (Mediano - Grande)	100 unid.	n.i.o.	n.i.o.		29.00	29.00		15.00	15.00		14.00	14.00		30.00	30.00		25.00	25.00		21.00	21.00		30.00	32.50	8.33	n.i.o.	n.i.o.		40.00	40.00	
Manga Manzana (Mediana)	100 unid.	n.i.o.	n.i.o.		n.i.o.	n.i.o.		n.i.o.	n.i.o.		n.i.o.	n.i.o.		n.i.o.	n.i.o.		n.i.o.	n.i.o.		n.i.o.	n.i.o.		n.i.o.	n.i.o.		n.i.o.	n.i.o.		n.i.o.	n.i.o.	
Manga Manzana (Mediana) IMPORTADO	CAJA 100 unid.	n.i.o.	n.i.o.		n.i.o.	n.i.o.		n.i.o.	n.i.o.		n.i.o.	n.i.o.		n.i.o.	n.i.o.		n.i.o.	n.i.o.		n.i.o.	n.i.o.		n.i.o.	n.i.o.		n.i.o.	n.i.o.		n.i.o.	n.i.o.	
Manzana (Mediana)	100 unid.	n.i.o.	n.i.o.		n.i.o.	n.i.o.		n.i.o.	n.i.o.		n.i.o.	n.i.o.		n.i.o.	n.i.o.		n.i.o.	n.i.o.		n.i.o.	n.i.o.		n.i.o.	n.i.o.		n.i.o.	n.i.o.		n.i.o.	n.i.o.	
Manzana Red Delicious Mapleado (Mediana) IMPORTADO	100 unid.	n.i.o.	n.i.o.		165.00	165.00		160.00	160.00		116.64	110.83	-4.98	n.i.o.	n.i.o.		190.00	190.00		180.00	180.00		150.00	150.00		147.92	147.92		87.50	87.50	
Naranja Injerto (Mediano)	100 unid.	30.00	30.00		28.00	28.00		28.00	28.00		26.67	25.00	-6.26	30.00	30.00		27.50	27.50		50.00	50.00		35.00	35.00		55.00	55.00		40.00	40.00	
Naranja Criolla (Mediana)	100 unid.	25.00	25.00		26.50	26.50		n.i.o.	n.i.o.		30.00	30.00		30.00	30.00		30.00	30.00		22.50	29.00	28.89	30.00	32.50	8.33	n.i.o.	n.i.o.		n.i.o.	n.i.o.	
Palta Bacon (Mediano)	100 unid.	n.i.o.	n.i.o.		n.i.o.	n.i.o.		n.i.o.	n.i.o.		n.i.o.	n.i.o.		n.i.o.	n.i.o.		220.00	220.00		n.i.o.	n.i.o.		n.i.o.	n.i.o.		n.i.o.	n.i.o.		n.i.o.	n.i.o.	
Papaya Salvietti (Mediana)	100 unid.	710.00	636.67	-10.33	605.00	675.00	11.57	600.00	600.00		333.30	333.30		600.00	600.00		500.00	500.00		550.00	550.00		650.00	650.00		580.00	580.00		425.00	425.00	
Piña Pucallpa (Mediana)	100 unid.	655.00	650.00	-0.76	660.00	660.00		580.00	580.00		475.00	475.00		1125.00	1125.00		800.00	800.00		800.00	800.00		950.00	950.00		500.00	500.00		425.00	425.00	
Plátano (Mediano)	100 unid.	43.50	43.50		57.50	57.50		50.00	50.00		16.67	16.67		40.00	40.00		40.00	40.00		45.00	45.00		70.00	70.00		57.50	57.50		25.00	25.00	
Sandia (Mediano)	Kg.	3.26	3.26		3.15	2.93	-6.98	2.07	2.07		1.07	1.09	1.87	n.i.o.	n.i.o.		n.i.o.	n.i.o.		n.i.o.	n.i.o.		n.i.o.	n.i.o.		2.72	2.72		3.26	3.26	
Toronja Ruby Red (Mediana)	100 unid.	62.50	62.50		65.00	65.00		80.00	80.00		33.33	32.67	-1.98	70.00	70.00		40.00	40.00		70.00	70.00		85.00	85.00		82.50	82.50		37.50	37.50	
Uva Blanca	Kg.	n.i.o.	n.i.o.		n.i.o.	n.i.o.		n.i.o.	n.i.o.		n.i.o.	n.i.o.		n.i.o.	n.i.o.		n.i.o.	n.i.o.		n.i.o.	n.i.o.		n.i.o.	n.i.o.		n.i.o.	n.i.o.		n.i.o.	n.i.o.	
Uva Negra	Kg.	n.i.o.	n.i.o.		n.i.o.	n.i.o.		n.i.o.	n.i.o.		n.i.o.	n.i.o.		n.i.o.	n.i.o.		n.i.o.	n.i.o.		n.i.o.	n.i.o.		n.i.o.	n.i.o.		n.i.o.	n.i.o.		n.i.o.	n.i.o.	
Uva Negra IMPORTADO	Kg.	n.i.o.	9.78		n.i.o.	n.i.o.		n.i.o.	n.i.o.		n.i.o.	n.i.o.		n.i.o.	n.i.o.		n.i.o.	n.i.o.		n.i.o.	n.i.o.		n.i.o.	n.i.o.		15.65	15.65		n.i.o.	n.i.o.	
Uva Blanca IMPORTADO	Kg.	n.i.o.	n.i.o.		n.i.o.	n.i.o.		n.i.o.	n.i.o.		n.i.o.	n.i.o.		n.i.o.	n.i.o.		n.i.o.	n.i.o.		n.i.o.	n.i.o.		n.i.o.	n.i.o.		n.i.o.	n.i.o.		n.i.o.	n.i.o.	
CARNES - HUEVOS																															
Carne de Pollo entero eviscerado	Kg.	10.90	10.77	-1.19	11.58	11.42	-1.38	9.78	9.78		8.00	9.00	12.50	11.55	11.35	-1.73	12.50	12.50		10.75	10.75		13.00	13.00		13.00	13.00		12.00	12.00	
Carne de cerdo en gancho	Kg.	17.00	17.00		17.90	17.90		20.00	20.00		14.50	15.00	3.45	21.50	21.50		22.00	22.00		16.50	16.50		21.00	21.00		23.00	23.00		19.00	19.00	
Carne de res en gancho	Kg.	21.50	21.50		21.50	21.50		20.50	20.50		19.00	19.00		24.00	24.00		22.25	22.25		22.75	22.75		21.00	21.00		17.25	17.25		16.50	16.50	
Huevo (Primera Calidad)	unid.	0.80	0.80		0.70	0.70		0.60	0.60		0.60	0.60		0.60	0.60		0.60	0.60		0.68	0.68		0.68	0.68		0.68	0.68		0.52	0.52	
Pacú	Kg.	n.i.o.	n.i.o.		30.00	30.00		25.00	25.00		25.00	25.00		30.00	30.00		n.i.o.	n.i.o.		n.i.o.	n.i.o.		n.i.o.	n.i.o.		24.50	24.50		28.50	28.50	
Pejerrey	Kg.	48.70	48.70		51.30	51.30		60.00	60.00		n.i.o.	n.i.o.		41.74	41.74		n.i.o.	n.i.o.		n.i.o.	n.i.o.		n.i.o.	n.i.o.		n.i.o.	n.i.o.		n.i.o.	n.i.o.	
Surubí	Kg.	n.i.o.	n.i.o.		39.00	39.00		38.00	38.00		35.00	35.00		30.00	30.00		n.i.o.	n.i.o.		n.i.o.	n.i.o.		n.i.o.	n.i.o.		24.50	24.50		27.00	27.00	
Trucha	Kg.	25.22	25.22		29.13	29.13		35.00	35.00		n.i.o.	n.i.o.		31.30	31.30		n.i.o.	n.i.o.		n.i.o.	n.i.o.		n.i.o.	n.i.o.		n.i.o.	n.i.o.		n.i.o.	n.i.o.	

REFERENCIA:

■ Alza ■ Baja ■ Se mantiene

n.i.o.: No Ingreso Oferta

Fuente: OAP-MDRyT

PRECIOS MAYORISTA DE PRODUCTOS AGROPECUARIOS Y AGROINDUSTRIALES

PRODUCTOS Y SUS CARACTERISTICAS	UNIDAD	EI ALTO			LA PAZ			COCHABAMBA			SANTA CRUZ			ORURO			TARIJA			SUCRE			POTOSI			COBIJA			TRINIDAD		
		01-07-19	02-07-19	VAR%	01-07-19	02-07-19	VAR%	01-07-19	02-07-19	VAR%	01-07-19	02-07-19	VAR%	01-07-19	02-07-19	VAR%	01-07-19	02-07-19	VAR%	01-07-19	02-07-19	VAR%	01-07-19	02-07-19	VAR%	01-07-19	02-07-19	VAR%	01-07-19	02-07-19	VAR%
GRANOS - AGROINDUSTRIALES																															
Aceite vegetal a granel	Lt.	7.45	7.45		7.40	7.40		7.63	7.63		7.25	7.25		7.50	7.50		n.i.o.	n.i.o.		7.10	7.10		7.50	7.50		n.i.o.	n.i.o.		9.00	9.00	
Aceite vegetal envasado	BIDON 900 cc.	10.25	10.25		9.91	9.91		10.42	10.42		9.16	9.16		10.50	10.50		9.45	9.45		10.50	10.50		10.25	10.25		n.i.o.	n.i.o.		6.98	6.98	
Aceite vegetal envasado IMPORTADO	BIDON 900 cc.	7.20	7.20		8.10	8.10		n.i.o.	n.i.o.		7.50	7.50		7.99	7.99		6.75	6.75		7.20	7.20		6.89	6.89		6.75	6.75		7.38	7.38	
Amaranto	46 Kg.	n.i.o.	n.i.o.		n.i.o.	n.i.o.		n.i.o.	n.i.o.		n.i.o.	n.i.o.		n.i.o.	n.i.o.		n.i.o.	n.i.o.		n.i.o.	n.i.o.		n.i.o.	n.i.o.		n.i.o.	n.i.o.		n.i.o.	n.i.o.	
Arroz de primera	qq.	303.33	303.33		315.00	315.00		290.00	290.00		288.75	288.75		290.00	290.00		300.00	300.00		265.00	265.00		275.00	275.00		n.i.o.	n.i.o.		185.00	185.00	
Arroz económico	qq.	200.00	200.00		215.00	215.00		207.50	207.50		183.25	183.25		220.00	220.00		180.00	180.00		180.00	180.00		200.00	200.00		n.i.o.	n.i.o.		162.50	162.50	
Arroz de segunda	qq.	262.50	262.50		260.00	260.00		250.00	250.00		228.00	228.00		250.00	250.00		210.00	210.00		245.00	245.00		230.00	230.00		n.i.o.	n.i.o.		170.00	170.00	
Arroz de primera IMPORTADO	qq.	213.90	213.90		210.00	210.00		230.00	230.00		264.50	264.50		230.00	230.00		202.40	202.40		220.80	220.80		n.i.o.	n.i.o.		207.00	207.00		276.00	276.00	
Azúcar blanco	qq.	160.00	160.00		150.00	150.00		145.00	145.00		155.00	150.00	-3.23	170.00	170.00		160.00	160.00		155.00	155.00		165.00	165.00		n.i.o.	n.i.o.		217.50	217.50	
Azúcar blanco IMPORTADO	SACO qq.	n.i.o.	n.i.o.		n.i.o.	n.i.o.		n.i.o.	n.i.o.		n.i.o.	n.i.o.		n.i.o.	n.i.o.		n.i.o.	n.i.o.		n.i.o.	n.i.o.		n.i.o.	n.i.o.		170.20	170.20		n.i.o.	n.i.o.	
Café molido	Kg.	n.i.o.	n.i.o.		42.00	42.00		40.00	40.00		40.00	40.00		45.00	45.00		50.00	50.00		n.i.o.	n.i.o.		40.00	40.00		n.i.o.	n.i.o.		n.i.o.	n.i.o.	
Café en grano (Mediano)	qq.	n.i.o.	n.i.o.		n.i.o.	n.i.o.		n.i.o.	n.i.o.		n.i.o.	n.i.o.		n.i.o.	n.i.o.		3986.67	3986.67		n.i.o.	n.i.o.		n.i.o.	n.i.o.		n.i.o.	n.i.o.		n.i.o.	n.i.o.	
Cebada en grano	@	47.50	47.50		49.38	49.38		35.00	35.00		n.i.o.	n.i.o.		50.00	50.00		n.i.o.	n.i.o.		22.50	22.50		27.50	27.50		n.i.o.	n.i.o.		n.i.o.	n.i.o.	
Charque de llama	Kg.	54.00	54.00		n.i.o.	n.i.o.		68.00	68.00		n.i.o.	n.i.o.		120.00	120.00		n.i.o.	n.i.o.		165.00	165.00		110.00	110.00		n.i.o.	n.i.o.		n.i.o.	n.i.o.	
Chuña (Mediano)	qq.	352.50	352.50		365.00	365.00		370.00	370.00		400.00	400.00		300.00	300.00		490.00	490.00		560.00	560.00		470.00	470.00		n.i.o.	n.i.o.		815.00	815.00	
Fideo	@	72.00	72.00		75.00	75.00		68.00	68.00		73.00	73.00		78.00	78.00		75.00	75.00		70.00	70.00		70.00	70.00		90.00	90.00		75.00	75.00	
Frejol Negro (Mediano)	qq.	390.00	390.00		375.00	375.00		360.00	360.00		220.00	220.00		n.i.o.	n.i.o.		n.i.o.	n.i.o.		275.00	275.00		n.i.o.	n.i.o.		n.i.o.	n.i.o.		n.i.o.	n.i.o.	
Girasol (Pequeño color café rayado)	qq.	n.i.o.	n.i.o.		n.i.o.	n.i.o.		n.i.o.	n.i.o.		n.i.o.	n.i.o.		n.i.o.	n.i.o.		n.i.o.	n.i.o.		n.i.o.	n.i.o.		n.i.o.	n.i.o.		n.i.o.	n.i.o.		n.i.o.	n.i.o.	
Harina blanca	46 Kg.	180.00	180.00		178.89	178.89		174.80	174.80		184.00	184.00		n.i.o.	n.i.o.		n.i.o.	n.i.o.		n.i.o.	n.i.o.		n.i.o.	n.i.o.		n.i.o.	n.i.o.		215.00	215.00	
Harina blanca IMPORTADO	SACO 46 Kg.	161.00	161.00		163.76	163.76		163.76	163.76		167.90	167.90		165.60	165.60		170.20	170.20		170.20	170.20		165.60	165.60		214.06	214.06		184.00	184.00	
Leche fluida	BIDON 946 ml.	5.70	5.70		5.70	5.70		5.70	5.70		5.70	5.70		5.60	5.60		5.00	5.00		5.50	5.50		6.00	6.00		n.i.o.	n.i.o.		5.88	5.88	
Leche en polvo	LATA 2500 grs.	150.00	150.00		150.00	150.00		160.00	160.00		150.00	150.00		163.00	163.00		150.00	150.00		155.00	155.00		160.00	160.00		165.00	165.00		166.25	166.25	
Manteca de cerdo IMPORTADO	LATA 17 Kg.	210.00	210.00		215.00	215.00		217.00	217.00		185.00	185.00		220.00	220.00		200.00	200.00		215.00	215.00		220.00	220.00		n.i.o.	n.i.o.		n.i.o.	n.i.o.	
Manteca vegetal	CAJA 17 Kg.	215.00	215.00		212.00	212.00		225.00	225.00		215.00	215.00		200.00	200.00		219.00	219.00		210.00	210.00		220.00	220.00		n.i.o.	n.i.o.		217.50	217.50	
Maní con cáscara rojo	qq.	351.67	351.67		395.00	395.00		430.00	430.00		350.00	350.00		457.50	457.50		400.00	400.00		370.00	370.00		420.00	420.00		n.i.o.	n.i.o.		n.i.o.	n.i.o.	
Maíz Blanco (Grande)	qq.	360.00	360.00		440.00	440.00		400.00	400.00		380.00	380.00		360.00	360.00		310.00	310.00		240.00	240.00		280.00	280.00		n.i.o.	n.i.o.		n.i.o.	n.i.o.	
Maíz amarillo duro	qq.	112.50	112.50		100.00	100.00		75.00	75.00		60.00	60.00		77.50	77.50		65.00	65.00		75.00	75.00		120.00	120.00		80.50	80.50		85.00	85.00	
Maíz amarillo duro IMPORTADO	qq.	n.i.o.	n.i.o.		n.i.o.	n.i.o.		n.i.o.	n.i.o.		n.i.o.	n.i.o.		n.i.o.	n.i.o.		n.i.o.	n.i.o.		n.i.o.	n.i.o.		n.i.o.	n.i.o.		n.i.o.	n.i.o.		n.i.o.	n.i.o.	
Quinoa Real	qq.	780.00	780.00		850.00	850.00		750.00	750.00		n.i.o.	n.i.o.		535.00	535.00		n.i.o.	n.i.o.		n.i.o.	n.i.o.		680.00	680.00		n.i.o.	n.i.o.		n.i.o.	n.i.o.	
Sorgo	qq.	n.i.o.	n.i.o.		100.00	100.00		60.00	60.00		50.00	50.00		n.i.o.	n.i.o.		n.i.o.	n.i.o.		62.50	62.50		100.00	100.00		n.i.o.	n.i.o.		n.i.o.	n.i.o.	
Soya en grano	qq.	200.00	200.00		230.00	230.00		230.00	230.00		150.00	150.00		n.i.o.	n.i.o.		n.i.o.	n.i.o.		190.00	190.00		n.i.o.	n.i.o.		n.i.o.	n.i.o.		n.i.o.	n.i.o.	
Sésamo (Escobero)	qq.	n.i.o.	n.i.o.		n.i.o.	n.i.o.		780.00	780.00		n.i.o.	n.i.o.		n.i.o.	n.i.o.		n.i.o.	n.i.o.		n.i.o.	n.i.o.		n.i.o.	n.i.o.		n.i.o.	n.i.o.		n.i.o.	n.i.o.	
Trigo en grano	qq.	220.00	220.00		230.00	230.00		250.00	250.00		n.i.o.	n.i.o.		n.i.o.	n.i.o.		155.00	155.00		145.00	145.00		155.00	155.00		n.i.o.	n.i.o.		n.i.o.	n.i.o.	
Trigo pelado	qq.	250.00	250.00		275.00	275.00		340.00	340.00		250.00	250.00		315.00	315.00		245.00	245.00		205.00	205.00		320.00	320.00		n.i.o.	n.i.o.		n.i.o.	n.i.o.	
Tunta	qq.	860.00	860.00		1010.00	1010.00		730.00	730.00		720.00	720.00		1040.00	1040.00		960.00	960.00		n.i.o.	n.i.o.		n.i.o.	n.i.o.		n.i.o.	n.i.o.		n.i.o.	n.i.o.	
Tunta . IMPORTADO	50 Kg.	1116.67	1116.67		1140.00	1140.00		1010.00	1010.00		869.57	869.57		1200.00	1200.00		n.i.o.	n.i.o.		n.i.o.	n.i.o.		n.i.o.	n.i.o.		n.i.o.	n.i.o.		n.i.o.	n.i.o.	

Nota: El precio de pollo que se reflejan en el boletín diario correspondiente a la ciudad de Tarija, pertenece a la producción local.

REFERENCIA:

■ Alza
 ■ Baja
 Se mantiene
 n.i.o.: No Ingreso Oferta

Fuente: OAP-MDRyT

PRECIOS MAYORISTAS DE LA CARNE DE POLLO ENTERO EVISCERADO Y AZÚCAR BLANCO

02 DE JULIO DE 2019

CARNE DE POLLO — AGENCIA

CIUDAD	SOFÍA	IMBA	ALG	PIO RICO	PROMEDIO
EI ALTO	11.00	11.50	n.i.o.	9.80	10,77
LA PAZ	11.00	12.00	n.i.o.	11.25	11,42
COCHABAMBA	10.50	11.00	9.00	8.60	9,78
SANTA CRUZ	9.00	9.00	n.i.o.	n.i.o.	9,00
ORURO	10.80	13.00	11.00	10.60	11,35
SUCRE	n.i.o.	10.50	n.i.o.	11.00	10,75
POTOSI	n.i.o.	13.50	12.50	n.i.o.	13,00
TRINIDAD	12.00	n.i.o.	n.i.o.	n.i.o.	12,00

En esta jornada subió de precio la carne de pollo entero eviscerado en la ciudad de Santa Cruz de las marcas SOFIA e IMBA debido a la inestabilidad del sector avícola que atraviesan por las pérdidas registradas. Bajó de precio en las ciudades de El Alto, La Paz y Oruro de las marcas SOFIA, PIO RICO y ALG debido a la nivelación de precios y buena oferta en los centros de abasto.

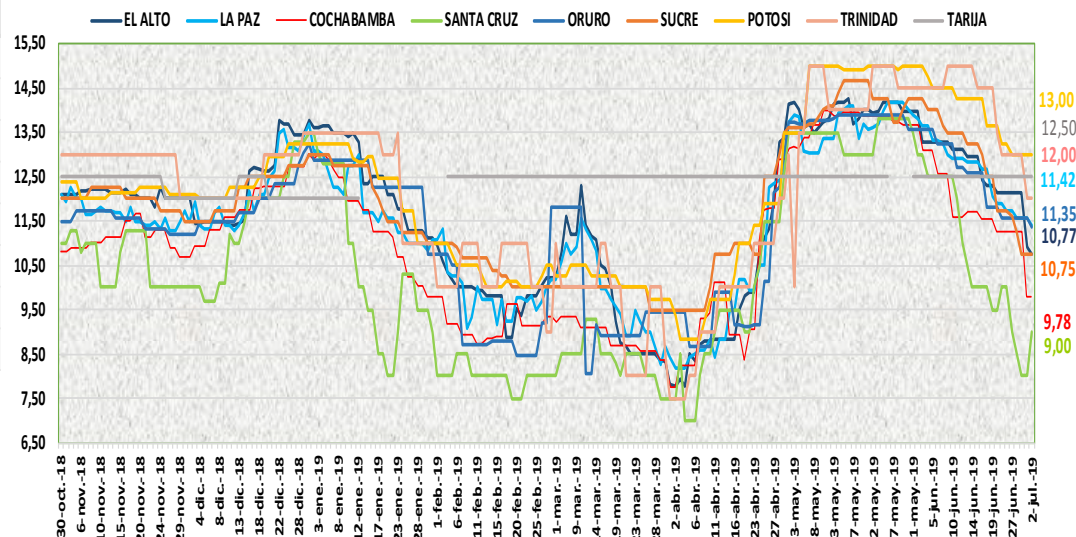

02 DE JULIO DE 2019

AZUCAR BLANCO — MARCAS

CIUDAD	LA BELGICA		UNAGRO		GUABIRÁ		SAN AURELIO		BERMEJO	
	Bs/qq	Bs/Kg	Bs/qq	Bs/Kg	Bs/qq	Bs/Kg	Bs/qq	Bs/Kg	Bs/qq	Bs/Kg
EI ALTO	163.33	3.55	n.i.o.	n.i.o.	n.i.o.	n.i.o.	160.00	3.48	n.i.o.	n.i.o.
LA PAZ	159.33	3.46	n.i.o.	n.i.o.	n.i.o.	n.i.o.	150.00	3.26	n.i.o.	n.i.o.
COCHABAMBA	145.00	3.15	150.00	3.26	150.00	3.26	145.00	3.15	n.i.o.	n.i.o.
SANTA CRUZ	n.i.o.	n.i.o.	n.i.o.	n.i.o.	205.00	4.46	150.00	3.26	n.i.o.	n.i.o.
ORURO	n.i.o.	n.i.o.	170.00	3.70	n.i.o.	n.i.o.	170.00	3.70	180.00	3.91
SUCRE	n.i.o.	n.i.o.	n.i.o.	n.i.o.	n.i.o.	n.i.o.	155.00	3.37	170.00	3.70
TARIJA	n.i.o.	n.i.o.	n.i.o.	n.i.o.	n.i.o.	n.i.o.	n.i.o.	n.i.o.	160.00	3.48
POTOSI	n.i.o.	n.i.o.	n.i.o.	n.i.o.	n.i.o.	n.i.o.	165.00	3.59	175.00	3.80
TRINIDAD	n.i.o.	n.i.o.	215.00	4.67	220.00	4.78	n.i.o.	n.i.o.	n.i.o.	n.i.o.

En esta jornada bajó de precio el azúcar blanco de marca SAN AURELIO en la ciudad de Santa Cruz debido al buen abastecimiento.

REFERENCIA:

Alza (Red) Baja (Green) Se mantiene (Yellow)

n.i.o.: No Ingreso Oferta

Fuente: OAP-MDRyT

COMENTARIOS DE PRODUCTOS AGROPECUARIOS Y AGROINDUSTRIALES

El Alto. - Bajaron de precio; la carne de pollo de la marca IMBA hay bastante oferta en el mercado, la zanahoria de Mizque, Parotani y Vizcachani, la lechuga, la arveja blanca, la papaya de Alto Beni hoy llego al mercado con buena oferta.

La Paz. - Subieron de precio; la cebolla verde de Sapahaqui, el haba de Cochabamba esto es por la buena demanda y por el poco ingreso, la oca amarilla de Cochabamba, la papa huaycha de Palca, la papaya salvietti de Alto Beni. Bajaron de precio; la carne de pollo de las marcas IMBA y SOFÍA por el buen abastecimiento, la arveja verde, el tomate de Tarija, la zanahoria de Mizque, la sandía de Alto Beni, la papa holandesa de Perú y el tomate de Perú por el incremento en su oferta. Nota. - hoy se registró la frutilla de Comarapa, el amaranto de Oruro subió por el un poco ingreso al detalle.

Cochabamba. - Subieron de precio; la zanahoria ya que solo se comercializa con remanentes y así también el tomate y locoto que según la oferta y demanda estos mueven los precios. Bajo de precio; la cebolla cabeza procedente de nuestros municipios ya que presenta buena oferta.

Santa Cruz. - Subieron de precio; la carne de pollo debido a la inestabilidad en el sector productivo, algunos comerciantes han indicado que en conversaciones con los productores estos estarían considerando reducir las cargas por las cuantiosas pérdidas que vienen absorbiendo desde hace ya meses, esto llevaría a un alza considerable en el precio que podría empezar a sentirse en las siguientes semanas, la carne de cerdo también ha sufrido pérdidas a causa de los bajos precios del primer semestre de este año, en este sentido se han propuesto alzas paulatinas hasta alcanzar un precio rentable y lograr equilibrar los precios en esta segunda mitad del año, la arveja verde debido al clima su producción es baja (el clima frío daña la cosecha), el locoto de los valles cruceños, ha llegado moderada cantidad, la zanahoria hay especulación debido a la poca cantidad de oferta, la cebolla de Perú sus precios son mucho más elevados, pero es de excelente calidad. Bajaron de precio; la cebolla cabeza, la cebolla de Saipina y Mizque, el tomate perita, la vainita, la lechuga crespada y arrepollada para hoy llego bastante cantidad de camiones que estuvieron ofertando estos productos, el azúcar se debe a que la producción de caña de azúcar en nuestro departamento ha sido elevada este año luego de que se incrementaron las superficies de cultivo.

Oruro. - Subieron de precio; la papa desiré de Tarija, la papa huaycha de Independencia, la papalisa de Colquiri, el locoto de Colomi, el nabo de Paria, la vainita de Colomi por estar llegando con otros precios indican que es por el invierno. Bajaron de precio; la carne de pollo en sus distintas marcas, la papa de Perú, la cebolla verde de Cochabamba, la cebolla cabeza de Mizque, el tomate de Cochabamba, la zanahoria de Paria, la lechuga de El Puente, la mandarina encoré de Yapacani por la buena oferta de estos productos.

Sucre. - Subieron de precio; la papalisa de Aiquile, el pimentón de Mairana y Mizque, el tomate procedente de Cochabamba, Saipina y Tarija debido a la baja oferta que se encuentra, la naranja criolla debido a la baja oferta que se encuentra. Bajaron de precio; la cebolla verde de Betanzos y Yampare, la cebolla cabeza de Mizque, el limón sutil de Icla debido a la llegada de estos productos y a la buena oferta.

Tarija. - Subió de precio; la arveja verde debido a la poca oferta. Nota. - Para hoy no se reportó la lima por el bajo costo, haba por no llegar nuevas cargas.

Potosí. - Subieron de precio; la papa desiré de Tarija y Chuquisaca, la cebolla cola verde de Betanzos, el tomate de Tarija, el limón tahití de Alto Beni, la mandarina japonesa, el limón tahití de Yapacani, la naranja criolla de Tarija por la reducción en su oferta y a la especulación en los mercados. Nota. - hoy cierran de los puestos de venta a partir de la 08:30 AM por el paro cívico de la ciudad de Potosí en la zona del mercado.

Trinidad. - Subió de precio; el ajo por el poco abastecimiento Bajó de precio; la papalisa, la cebolla verde ahora igual está entrando de Santa Cruz. Nota. - el locoto al por mayor para hoy día no había solo hay al detalle.