

N° 0173

BOLETIN DIARIO DE PRECIOS MAYORISTA

Viernes, 02 de Agosto de 2019

PRODUCTOS Y SUS CARACTERISTICAS	UNIDAD	EI ALTO			LA PAZ			COCHABAMBA			SANTA CRUZ			ORURO			TARIJA			SUCRE			POTOSI			COBIJA			TRINIDAD		
		01-08-19	02-08-19	VAR%	01-08-19	02-08-19	VAR%	01-08-19	02-08-19	VAR%	01-08-19	02-08-19	VAR%	01-08-19	02-08-19	VAR%	01-08-19	02-08-19	VAR%	01-08-19	02-08-19	VAR%	01-08-19	02-08-19	VAR%	01-08-19	02-08-19	VAR%	01-08-19	02-08-19	VAR%
TUBERCULOS - RAICES																															
Papa Desiree (Mediana)	@	47.50	47.50		43.89	53.33	21.51	55.56	55.56		42.00	42.00		50.00	50.00		40.63	40.63		45.00	45.00		43.75	43.75		n.i.o.	n.i.o.		68.00	68.00	
Papa Huaycha o Imilla (Mediana)	@	37.78	37.78		35.00	41.89	19.69	48.89	48.89		44.00	44.00		38.89	50.00	28.57	n.i.o.	n.i.o.		45.00	47.50	5.56	43.75	43.75		65.00	65.00		64.00	64.00	
Papa Holandesa (Mediana) IMPORTADO	@	53.33	53.33		53.89	57.78	7.22	n.i.o.	n.i.o.		n.i.o.	n.i.o.		n.i.o.	n.i.o.		n.i.o.	n.i.o.		n.i.o.	n.i.o.		n.i.o.	n.i.o.		60.00	60.00		n.i.o.	n.i.o.	
Papalisa Cáscara Roja o Amarilla (Mediana)	@	50.00	50.00		45.00	45.00		35.00	35.00		35.00	35.00		39.44	40.00	1.42	32.50	32.50		30.00	30.00		55.00	55.00		n.i.o.	n.i.o.		67.50	67.50	
Yuca (Mediano - Grande)	Kg	2.61	2.61		4.02	n.i.o.		3.04	3.04		1.54	1.54		5.22	5.22		2.61	2.61		2.35	2.43	3.40	n.i.o.	n.i.o.		2.61	2.61		2.93	2.93	
HORTALIZAS																															
Ajo	@	131.25	131.25		150.00	150.00		125.00	125.00		120.00	120.00		120.00	120.00		125.00	125.00		150.00	150.00		75.00	75.00		157.50	157.50		147.50	147.50	
Ají en Vaina	@	n.i.o.	n.i.o.		n.i.o.	n.i.o.		312.50	312.50		318.33	318.33		n.i.o.	n.i.o.		250.00	250.00		150.00	150.00		230.00	230.00		n.i.o.	n.i.o.		442.50	442.50	
Ají en Vaina IMPORTADO	BOLSA @	350.00	350.00		375.00	375.00		325.00	325.00		340.00	340.00		345.00	345.00		300.00	300.00		n.i.o.	n.i.o.		n.i.o.	n.i.o.		n.i.o.	n.i.o.		385.00	385.00	
Arveja Verde (Mediana)	@	100.00	100.00		105.00	120.00	14.29	75.00	75.00		62.50	57.50	-8.00	100.00	110.00	10.00	60.00	60.00		65.00	65.00		90.00	90.00		102.50	102.50		120.00	120.00	
Cebolla Verde (sin clasificar)	Kg	2.97	2.61	-12.12	3.48	3.48		2.43	2.43		2.78	2.61	-6.12	2.46	2.46		2.07	2.07		4.13	4.13		3.48	3.04	-12.64	n.i.o.	n.i.o.		3.15	3.15	
Cebolla cabeza (Mediana)	Kg	2.78	2.78		3.48	3.48		2.77	2.93	5.78	3.30	3.30		3.62	3.62		3.04	3.04		2.99	2.99		3.80	3.80		n.i.o.	n.i.o.		5.13	5.13	
Cebolla cabeza (Mediana) IMPORTADO	Kg	4.15	4.15		4.25	4.15	-2.35	n.i.o.	n.i.o.		n.i.o.	n.i.o.		n.i.o.	n.i.o.		n.i.o.	n.i.o.		n.i.o.	n.i.o.		n.i.o.	n.i.o.		4.35	4.35		n.i.o.	n.i.o.	
Haba Verde Grande	@	n.i.o.	53.33		60.00	70.00	16.67	50.00	50.00		40.63	40.63		65.00	65.00		52.50	52.50		70.00	70.00		70.00	70.00		97.50	102.50	5.13	119.50	119.50	
Locoto (Mediano)	Kg	6.09	6.09		6.09	6.09		4.35	4.35		4.57	4.57		4.78	4.78		6.09	6.09		4.35	3.91	-10.11	6.09	5.65	-7.22	n.i.o.	n.i.o.		5.22	5.22	
Maíz Choclo (Mediano)	100 unid.	n.i.o.	117.54		170.00	180.00	5.88	170.00	170.00		150.00	150.00		160.00	160.00		n.i.o.	n.i.o.		220.00	220.00		n.i.o.	n.i.o.		n.i.o.	n.i.o.		n.i.o.	n.i.o.	
Nabo (Mediano)	@	28.89	28.89		31.11	35.00	12.50	25.00	25.00		23.00	23.00		24.58	24.58		12.50	12.50		n.i.o.	n.i.o.		30.00	30.00		82.50	82.50		52.50	52.50	
Pimentón Californiano (sin clasificar)	Kg	n.i.o.	5.65		6.09	6.09		5.22	5.22		3.62	3.62		7.39	6.52	-11.77	2.83	3.04	7.42	5.22	5.22		6.96	6.09	-12.50	n.i.o.	n.i.o.		11.09	11.09	
Tomate Perita Híbrido (Mediano)	Kg	3.30	3.42	3.64	3.42	3.67	7.31	2.97	2.97		1.71	1.59	-7.02	3.67	3.67		2.81	2.81		2.93	2.93		3.67	3.42	-6.81	n.i.o.	n.i.o.		4.16	4.16	
Tomate Perita Híbrido (Mediano) IMPORTADO	Kg	3.36	3.36		3.67	3.67		n.i.o.	n.i.o.		n.i.o.	n.i.o.		n.i.o.	n.i.o.		n.i.o.	n.i.o.		n.i.o.	n.i.o.		n.i.o.	n.i.o.		4.40	4.40		n.i.o.	n.i.o.	
Vainita Blanca Arbustiva (sin clasificar)	Kg	6.96	6.96		8.70	8.70		6.52	6.52		5.43	5.43		6.96	6.09	-12.50	6.52	6.52		4.78	5.43	13.60	6.96	6.52	-6.32	8.91	9.13	2.47	7.83	7.83	
Zanahoria (sin clasificar)	Kg	2.42	2.03	-16.12	2.32	2.03	-12.50	2.13	2.32	8.92	2.26	2.26		2.17	2.17		2.50	2.50		2.42	2.66	9.92	2.93	2.72	-7.17	5.22	5.65	8.24	4.35	4.35	
Zapallo .	Kg	1.74	1.74		1.96	2.17	10.71	1.85	1.85		1.41	1.41		2.17	2.17		2.17	2.17		1.52	1.52		2.17	2.17		n.i.o.	n.i.o.		3.70	3.70	

REFERENCIA:

■ Alza ■ Baja ■ Se mantiene n.i.o.: No Ingreso Oferta

Fuente: OAP-MDRyT

PRECIOS MAYORISTA DE PRODUCTOS AGROPECUARIOS Y AGROINDUSTRIALES

PRODUCTOS Y SUS CARACTERISTICAS	UNIDAD	EI ALTO			LA PAZ			COCHABAMBA			SANTA CRUZ			ORURO			TARJA			SUCRE			POTOSI			COBUJA			TRINIDAD		
		01-08-19	02-08-19	VAR %	01-08-19	02-08-19	VAR %	01-08-19	02-08-19	VAR %	01-08-19	02-08-19	VAR %	01-08-19	02-08-19	VAR %	01-08-19	02-08-19	VAR %	01-08-19	02-08-19	VAR %	01-08-19	02-08-19	VAR %	01-08-19	02-08-19	VAR %	01-08-19	02-08-19	VAR %
FRUTAS																															
Banana Cavendish (Mediana)	100 unid.	28.00	28.00		27.67	27.67		45.00	45.00		35.00	35.00		35.00	35.00		40.00	40.00		35.00	35.00		38.00	38.00		70.00	70.00		35.00	35.00	
Damasco (Mediano)	100 unid.	n.i.o.	n.i.o.		n.i.o.	n.i.o.		n.i.o.	n.i.o.		n.i.o.	n.i.o.		n.i.o.	n.i.o.		n.i.o.	n.i.o.		n.i.o.	n.i.o.		n.i.o.	n.i.o.		n.i.o.	n.i.o.		n.i.o.	n.i.o.	
Durazno (Mediano)	100 unid.	n.i.o.	n.i.o.		n.i.o.	n.i.o.		n.i.o.	n.i.o.		n.i.o.	n.i.o.		n.i.o.	n.i.o.		n.i.o.	n.i.o.		n.i.o.	n.i.o.		n.i.o.	n.i.o.		n.i.o.	n.i.o.		n.i.o.	n.i.o.	
Durazno (Mediano) IMPORTADO	100 unid.	n.i.o.	n.i.o.		n.i.o.	n.i.o.		n.i.o.	n.i.o.		n.i.o.	n.i.o.		n.i.o.	n.i.o.		n.i.o.	n.i.o.		n.i.o.	n.i.o.		n.i.o.	n.i.o.		n.i.o.	n.i.o.		n.i.o.	n.i.o.	
Fruítilla (sin clasificar)	CAJA 100 unid.	15.00	15.00		15.50	15.50		18.00	18.00		9.99	9.99		n.i.o.	n.i.o.		18.00	18.00		17.00	17.00		n.i.o.	n.i.o.		n.i.o.	n.i.o.		n.i.o.	n.i.o.	
Limón Tahiti (Mediano)	100 unid.	28.00	28.00		30.00	30.00		28.00	28.00		12.50	12.50		30.00	30.00		n.i.o.	n.i.o.		24.00	24.00		40.00	35.00	-12.50	n.i.o.	n.i.o.		37.50	37.50	
Limón Sutil (Mediano)	100 unid.	n.i.o.	30.00		n.i.o.	n.i.o.		40.00	40.00		32.00	32.00		35.00	35.00		25.00	25.00		30.00	30.00		32.50	32.50		47.50	47.50		37.50	37.50	
Mandarina Criolla (Mediana)	100 unid.	n.i.o.	n.i.o.		25.00	25.00		20.00	20.00		n.i.o.	n.i.o.		20.00	20.00		20.00	20.00		n.i.o.	n.i.o.		40.00	40.00		n.i.o.	n.i.o.		n.i.o.	n.i.o.	
Mandarina Japonesa (Mediano - Grande)	100 unid.	n.i.o.	n.i.o.		29.00	29.00		20.00	20.00		12.00	12.00		25.00	25.00		25.00	25.00		29.00	26.50	-8.62	n.i.o.	n.i.o.		80.00	80.00		40.00	40.00	
Manga Manzana (Mediana)	100 unid.	n.i.o.	n.i.o.		n.i.o.	n.i.o.		n.i.o.	n.i.o.		n.i.o.	n.i.o.		n.i.o.	n.i.o.		n.i.o.	n.i.o.		n.i.o.	n.i.o.		n.i.o.	n.i.o.		n.i.o.	n.i.o.		n.i.o.	n.i.o.	
Manga Manzana (Mediana) IMPORTADO	CAJA 100 unid.	n.i.o.	n.i.o.		n.i.o.	n.i.o.		n.i.o.	n.i.o.		n.i.o.	n.i.o.		n.i.o.	n.i.o.		n.i.o.	n.i.o.		n.i.o.	n.i.o.		n.i.o.	n.i.o.		n.i.o.	n.i.o.		n.i.o.	n.i.o.	
Manzana (Mediana)	100 unid.	n.i.o.	n.i.o.		n.i.o.	n.i.o.		n.i.o.	n.i.o.		n.i.o.	n.i.o.		n.i.o.	n.i.o.		n.i.o.	n.i.o.		n.i.o.	n.i.o.		n.i.o.	n.i.o.		n.i.o.	n.i.o.		n.i.o.	n.i.o.	
Manzana Red Delicious Mapleado (Mediana) IMPORTADO	100 unid.	170.00	170.00		165.00	165.00		160.00	160.00		110.83	110.83		n.i.o.	n.i.o.		195.00	195.00		180.00	180.00		150.00	150.00		147.92	147.92		87.50	87.50	
Naranja Injerto (Mediano)	100 unid.	32.00	32.00		29.00	32.50	12.07	30.00	30.00		24.00	24.00		35.00	35.00		25.00	25.00		41.00	41.00		35.00	30.00	-14.29	50.00	50.00		40.00	40.00	
Naranja Criolla (Mediana)	100 unid.	25.00	25.00		25.00	25.00		n.i.o.	n.i.o.		26.50	26.50		35.00	35.00		25.00	25.00		29.00	29.00		30.00	30.00		60.00	60.00		n.i.o.	n.i.o.	
Palta Bacon (Mediano)	100 unid.	n.i.o.	n.i.o.		n.i.o.	n.i.o.		n.i.o.	n.i.o.		n.i.o.	n.i.o.		n.i.o.	n.i.o.		350.00	350.00		n.i.o.	n.i.o.		n.i.o.	n.i.o.		n.i.o.	n.i.o.		n.i.o.	n.i.o.	
Papaya Salvietti (Mediana)	100 unid.	640.00	640.00		680.00	685.00	0.74	600.00	600.00		350.00	350.00		650.00	650.00		590.00	590.00		600.00	600.00		675.00	665.00	-1.48	550.00	550.00		475.00	475.00	
Piña Pucallpa (Mediana)	100 unid.	650.00	650.00		640.00	640.00		500.00	500.00		275.00	275.00		1000.00	1000.00		800.00	800.00		800.00	800.00		950.00	950.00		520.00	520.00		425.00	425.00	
Plátano (Mediano)	100 unid.	43.50	43.50		47.50	47.50		60.00	60.00		23.00	23.00		45.00	45.00		40.00	40.00		50.00	50.00		75.00	75.00		57.50	57.50		30.00	30.00	
Sandía (Mediano)	Kg.	2.97	3.04	2.36	2.50	2.50		2.07	2.07		1.09	1.09		3.04	3.04		n.i.o.	n.i.o.		1.96	1.96		2.39	2.39		1.96	1.96		3.21	3.21	
Toronda Ruby Red (Mediana)	100 unid.	67.50	67.50		62.50	67.50	8.00	80.00	80.00		32.50	32.50		70.00	70.00		45.00	45.00		45.00	45.00		90.00	80.00	-11.11	82.50	82.50		37.50	37.50	
Uva Blanca	Kg.	n.i.o.	n.i.o.		n.i.o.	n.i.o.		n.i.o.	n.i.o.		n.i.o.	n.i.o.		n.i.o.	n.i.o.		n.i.o.	n.i.o.		n.i.o.	n.i.o.		n.i.o.	n.i.o.		n.i.o.	n.i.o.		n.i.o.	n.i.o.	
Uva Negra	Kg.	n.i.o.	n.i.o.		n.i.o.	n.i.o.		n.i.o.	n.i.o.		n.i.o.	n.i.o.		n.i.o.	n.i.o.		n.i.o.	n.i.o.		n.i.o.	n.i.o.		n.i.o.	n.i.o.		n.i.o.	n.i.o.		n.i.o.	n.i.o.	
Uva Negra IMPORTADO	Kg.	10.00	10.00		n.i.o.	n.i.o.		n.i.o.	n.i.o.		n.i.o.	n.i.o.		n.i.o.	n.i.o.		n.i.o.	n.i.o.		n.i.o.	n.i.o.		n.i.o.	n.i.o.		15.00	15.00		n.i.o.	n.i.o.	
Uva Blanca IMPORTADO	Kg.	n.i.o.	n.i.o.		n.i.o.	n.i.o.		n.i.o.	n.i.o.		13.04	13.04		n.i.o.	n.i.o.		n.i.o.	n.i.o.		n.i.o.	n.i.o.		n.i.o.	n.i.o.		n.i.o.	n.i.o.		24.35	n.i.o.	
CARNES - HUEVOS																															
Carne de Pollo entero eviscerado	Kg.	14.27	14.27		13.35	13.63	2.10	14.08	14.08		13.80	13.80		14.28	14.28		13.50	13.50		14.00	14.10	0.71	14.50	14.50		13.00	13.00		15.00	15.00	
Carne de cerdo en gancho	Kg.	17.50	17.50		18.25	18.25		20.00	20.00		16.00	16.00		20.50	20.50		22.00	22.00		17.50	17.50		22.00	20.00	-9.09	23.00	23.00		18.50	18.50	
Carne de res en gancho	Kg.	21.50	21.50		21.50	21.50		20.50	20.50		19.00	19.00		24.00	24.00		22.25	22.25		22.75	22.75		21.00	21.00		17.25	17.25		16.50	16.50	
Huevo (Primera Calidad)	unid.	0.80	0.80		0.70	0.70		0.60	0.60		0.62	0.62		0.60	0.60		0.60	0.60		0.68	0.68		0.68	0.68		0.68	0.68		0.52	0.52	
Pacú	Kg.	n.i.o.	n.i.o.		29.00	29.00		25.00	25.00		25.00	25.00		30.00	30.00		n.i.o.	n.i.o.		n.i.o.	n.i.o.		n.i.o.	n.i.o.		24.50	24.50		28.50	28.50	
Pejerrey	Kg.	53.91	53.91		55.22	55.22		60.00	60.00		n.i.o.	n.i.o.		54.43	54.43		n.i.o.	n.i.o.		n.i.o.	n.i.o.		n.i.o.	n.i.o.		n.i.o.	n.i.o.		n.i.o.	n.i.o.	
Surubí	Kg.	n.i.o.	n.i.o.		39.00	39.00		38.00	38.00		30.00	30.00		40.00	40.00		n.i.o.	n.i.o.		n.i.o.	n.i.o.		n.i.o.	n.i.o.		24.50	24.50		27.00	27.00	
Trucha	Kg.	25.22	25.22		29.13	29.13		35.00	35.00		n.i.o.	n.i.o.		31.30	31.30		n.i.o.	n.i.o.		n.i.o.	n.i.o.		n.i.o.	n.i.o.		n.i.o.	n.i.o.		n.i.o.	n.i.o.	

REFERENCIA:

■ Alza
 ■ Baja
 ■ Se mantiene
 n.i.o.: No Ingreso Oferta

Fuente: OAP-MDRyT

PRECIOS MAYORISTA DE PRODUCTOS AGROPECUARIOS Y AGROINDUSTRIALES

PRODUCTOS Y SUS CARACTERISTICAS	UNIDAD	EI ALTO			LA PAZ			COCHABAMBA			SANTA CRUZ			ORURO			TARIJA			SUCRE			POTOSI			COBIJA			TRINIDAD		
		01-08-19	02-08-19	VAR %	01-08-19	02-08-19	VAR %	01-08-19	02-08-19	VAR %	01-08-19	02-08-19	VAR %	01-08-19	02-08-19	VAR %	01-08-19	02-08-19	VAR %	01-08-19	02-08-19	VAR %	01-08-19	02-08-19	VAR %	01-08-19	02-08-19	VAR %	01-08-19	02-08-19	VAR %
GRANOS - AGROINDUSTRIALES																															
Aceite vegetal a granel	Lt.	7.50	7.50		7.40	7.40		7.63	7.63		7.25	7.25		7.50	7.50		n.i.o.	n.i.o.		7.10	7.10		7.50	7.50		n.i.o.	n.i.o.		9.00	9.00	
Aceite vegetal envasado	BIDON 900 cc.	10.25	10.25		9.91	9.91		10.42	10.42		9.16	9.16		10.50	10.50		9.30	9.30		10.50	10.50		10.25	10.25		n.i.o.	n.i.o.		6.98	6.98	
Aceite vegetal envasado IMPORTADO	BIDON 900 cc.	7.20	7.20		7.65	7.65		n.i.o.	n.i.o.		7.50	7.50		7.99	7.99		6.75	6.75		7.20	7.20		6.89	6.89		6.60	6.60		7.38	7.38	
Amaranto	46 Kg.	n.i.o.	n.i.o.		n.i.o.	n.i.o.		n.i.o.	n.i.o.		n.i.o.	n.i.o.		n.i.o.	n.i.o.		n.i.o.	n.i.o.		n.i.o.	n.i.o.		n.i.o.	n.i.o.		n.i.o.	n.i.o.		n.i.o.	n.i.o.	
Arroz de primera	qq.	303.33	303.33		311.67	311.67		290.00	290.00		292.50	292.50		290.00	290.00		300.00	300.00		265.00	265.00		280.00	280.00		n.i.o.	n.i.o.		185.00	185.00	
Arroz económico	qq.	200.00	200.00		215.00	215.00		207.50	207.50		177.50	177.50		220.00	220.00		180.00	180.00		180.00	180.00		200.00	200.00		n.i.o.	n.i.o.		162.50	162.50	
Arroz de segunda	qq.	262.50	262.50		260.00	260.00		250.00	250.00		230.00	230.00		250.00	250.00		210.00	210.00		245.00	245.00		240.00	240.00		n.i.o.	n.i.o.		170.00	170.00	
Arroz de primera IMPORTADO	qq.	213.90	213.90		220.00	220.00		230.00	230.00		260.67	260.67		230.00	230.00		202.40	202.40		220.80	220.80		n.i.o.	n.i.o.		214.67	214.67		276.00	276.00	
Azúcar blanco	qq.	160.00	160.00		155.00	155.00		155.00	155.00		140.00	140.00		170.00	170.00		160.00	160.00		150.00	150.00		150.00	150.00		n.i.o.	n.i.o.		217.50	217.50	
Azúcar blanco IMPORTADO	SACO qq.	n.i.o.	n.i.o.		n.i.o.	n.i.o.		n.i.o.	n.i.o.		n.i.o.	n.i.o.		n.i.o.	n.i.o.		n.i.o.	n.i.o.		n.i.o.	n.i.o.		n.i.o.	n.i.o.		170.20	170.20		n.i.o.	n.i.o.	
Café molido	Kg.	n.i.o.	n.i.o.		42.00	42.00		40.00	40.00		40.00	40.00		45.00	45.00		50.00	50.00		n.i.o.	n.i.o.		40.00	40.00		n.i.o.	n.i.o.		n.i.o.	n.i.o.	
Café en grano (Mediano)	qq.	n.i.o.	n.i.o.		n.i.o.	n.i.o.		n.i.o.	n.i.o.		n.i.o.	n.i.o.		n.i.o.	n.i.o.		3986.67	3986.67		n.i.o.	n.i.o.		n.i.o.	n.i.o.		n.i.o.	n.i.o.		n.i.o.	n.i.o.	
Cebada en grano	@	47.50	47.50		49.38	49.38		35.00	35.00		n.i.o.	n.i.o.		45.00	45.00		n.i.o.	n.i.o.		22.50	22.50		27.50	27.50		n.i.o.	n.i.o.		n.i.o.	n.i.o.	
Charque de llama	Kg.	54.00	54.00		n.i.o.	n.i.o.		68.00	68.00		n.i.o.	n.i.o.		120.00	120.00		n.i.o.	n.i.o.		165.00	165.00		110.00	110.00		n.i.o.	n.i.o.		n.i.o.	n.i.o.	
Chuña (Mediano)	qq.	352.50	352.50		365.00	365.00		370.00	370.00		400.00	400.00		300.00	300.00		480.00	480.00		560.00	560.00		470.00	470.00		n.i.o.	n.i.o.		815.00	815.00	
Fideo	@	75.00	75.00		75.00	75.00		68.00	68.00		73.00	73.00		78.00	78.00		75.00	75.00		70.00	70.00		67.50	67.50		90.00	90.00		75.00	75.00	
Frejol Negro (Mediano)	qq.	390.00	390.00		375.00	375.00		360.00	360.00		198.75	198.75		n.i.o.	n.i.o.		n.i.o.	n.i.o.		275.00	275.00		n.i.o.	n.i.o.		n.i.o.	n.i.o.		n.i.o.	n.i.o.	
Girasol (Pequeño color café rayado)	qq.	n.i.o.	n.i.o.		n.i.o.	n.i.o.		n.i.o.	n.i.o.		n.i.o.	n.i.o.		n.i.o.	n.i.o.		n.i.o.	n.i.o.		n.i.o.	n.i.o.		n.i.o.	n.i.o.		n.i.o.	n.i.o.		n.i.o.	n.i.o.	
Harina blanca	46 Kg.	180.00	180.00		181.62	178.89	-1.50	174.80	174.80		184.00	184.00		n.i.o.	n.i.o.		n.i.o.	n.i.o.		n.i.o.	n.i.o.		n.i.o.	n.i.o.		n.i.o.	n.i.o.		215.00	215.00	
Harina blanca IMPORTADO	SACO 46 Kg.	161.00	161.00		163.76	163.76		170.20	170.20		165.60	165.60		165.60	165.60		165.60	165.60		170.20	170.20		165.60	165.60		214.06	210.98	-1.44	184.00	184.00	
Leche fluida	BIDON 946 ml.	5.70	5.70		5.70	5.70		5.70	5.70		5.70	5.70		5.60	5.60		4.75	4.75		5.50	5.50		6.00	6.00		n.i.o.	n.i.o.		5.88	5.88	
Leche en polvo	LATA 2500 grs.	150.00	150.00		150.00	150.00		160.00	160.00		150.00	150.00		163.00	163.00		150.00	150.00		155.00	155.00		160.00	160.00		165.00	165.00		166.25	166.25	
Manteca de cerdo IMPORTADO	LATA 17 Kg.	210.00	210.00		215.00	215.00		217.00	217.00		180.00	180.00		220.00	220.00		225.00	225.00		215.00	215.00		230.00	230.00		n.i.o.	n.i.o.		n.i.o.	n.i.o.	
Manteca vegetal	CAJA 17 Kg.	215.00	215.00		212.00	212.00		225.00	225.00		215.00	215.00		200.00	200.00		219.00	219.00		210.00	210.00		220.00	220.00		n.i.o.	n.i.o.		217.50	217.50	
Maní con cáscara rojo	qq.	351.67	351.67		360.00	360.00		430.00	430.00		340.00	340.00		457.50	457.50		400.00	400.00		370.00	370.00		420.00	420.00		n.i.o.	n.i.o.		n.i.o.	n.i.o.	
Maíz Blanco (Grande)	qq.	360.00	332.50	-7.64	560.00	560.00		400.00	400.00		360.00	360.00		360.00	360.00		310.00	310.00		240.00	240.00		280.00	280.00		n.i.o.	n.i.o.		n.i.o.	n.i.o.	
Maíz amarillo duro	qq.	112.50	112.50		115.00	115.00		80.00	80.00		60.00	60.00		87.50	87.50		65.00	65.00		75.00	75.00		120.00	120.00		79.58	79.58		85.00	85.00	
Maíz amarillo duro IMPORTADO	qq.	n.i.o.	n.i.o.		n.i.o.	n.i.o.		n.i.o.	n.i.o.		n.i.o.	n.i.o.		n.i.o.	n.i.o.		n.i.o.	n.i.o.		n.i.o.	n.i.o.		n.i.o.	n.i.o.		n.i.o.	n.i.o.		n.i.o.	n.i.o.	
Quinoa Real	qq.	780.00	780.00		850.00	n.i.o.		750.00	750.00		n.i.o.	n.i.o.		555.00	555.00		n.i.o.	n.i.o.		n.i.o.	n.i.o.		680.00	680.00		n.i.o.	n.i.o.		n.i.o.	n.i.o.	
Sorgo	qq.	n.i.o.	n.i.o.		100.00	100.00		60.00	60.00		50.00	50.00		87.50	87.50		n.i.o.	n.i.o.		n.i.o.	n.i.o.		62.50	62.50		100.00	100.00		n.i.o.	n.i.o.	
Soya en grano	qq.	200.00	200.00		230.00	210.00	-8.70	230.00	230.00		150.00	150.00		n.i.o.	n.i.o.		n.i.o.	n.i.o.		190.00	190.00		n.i.o.	n.i.o.		n.i.o.	n.i.o.		n.i.o.	n.i.o.	
Sésamo (Escobero)	qq.	n.i.o.	n.i.o.		n.i.o.	n.i.o.		780.00	780.00		n.i.o.	n.i.o.		n.i.o.	n.i.o.		n.i.o.	n.i.o.		n.i.o.	n.i.o.		n.i.o.	n.i.o.		n.i.o.	n.i.o.		n.i.o.	n.i.o.	
Trigo en grano	qq.	220.00	220.00		230.00	230.00		210.00	210.00		n.i.o.	n.i.o.		n.i.o.	n.i.o.		155.00	155.00		145.00	145.00		155.00	155.00		n.i.o.	n.i.o.		n.i.o.	n.i.o.	
Trigo pelado	qq.	250.00	250.00		275.00	275.00		340.00	340.00		245.00	245.00		315.00	315.00		245.00	245.00		205.00	205.00		320.00	320.00		n.i.o.	n.i.o.		n.i.o.	n.i.o.	
Tunta	qq.	860.00	860.00		1010.00	1010.00		730.00	730.00		720.00	720.00		1040.00	1040.00		960.00	960.00		n.i.o.	n.i.o.		n.i.o.	n.i.o.		n.i.o.	n.i.o.		n.i.o.	n.i.o.	
Tunta . IMPORTADO	50 Kg.	1116.67	1116.67		1140.00	1140.00		1010.00	1010.00		869.57	869.57		1200.00	1200.00		n.i.o.	n.i.o.		n.i.o.	n.i.o.		n.i.o.	n.i.o.		n.i.o.	n.i.o.		n.i.o.	n.i.o.	

Nota: El precio de pollo que se reflejan en el boletín diario correspondiente a la ciudad de Tarija, pertenece a la producción local.

REFERENCIA: ■ Alza ■ Baja ■ Se mantiene n.i.o.: No Ingreso Oferta

Fuente: OAP-MDRyT

PRECIOS MAYORISTAS DE LA CARNE DE POLLO ENTERO EVISCERADO Y AZÚCAR BLANCO

02 DE AGOSTO DE 2019

CARNE DE POLLO — AGENCIA

CIUDAD	SOFÍA	IMBA	ALG	PIO RICO	PROMEDIO
EI ALTO	14.50	14.50	n.i.o.	13.80	14,27
LA PAZ	13.40	14.25	n.i.o.	13.25	13,63
COCHABAMBA	14.50	14.50	14.00	13.30	14,08
SANTA CRUZ	13.80	13.80	n.i.o.	n.i.o.	13,80
ORURO	14.60	14.00	14.30	14.20	14,28
SUCRE	n.i.o.	14.20	n.i.o.	14.00	14,10
POTOSI	n.i.o.	14.60	14.40	n.i.o.	14,50
TRINIDAD	15.00	n.i.o.	n.i.o.	n.i.o.	15,00

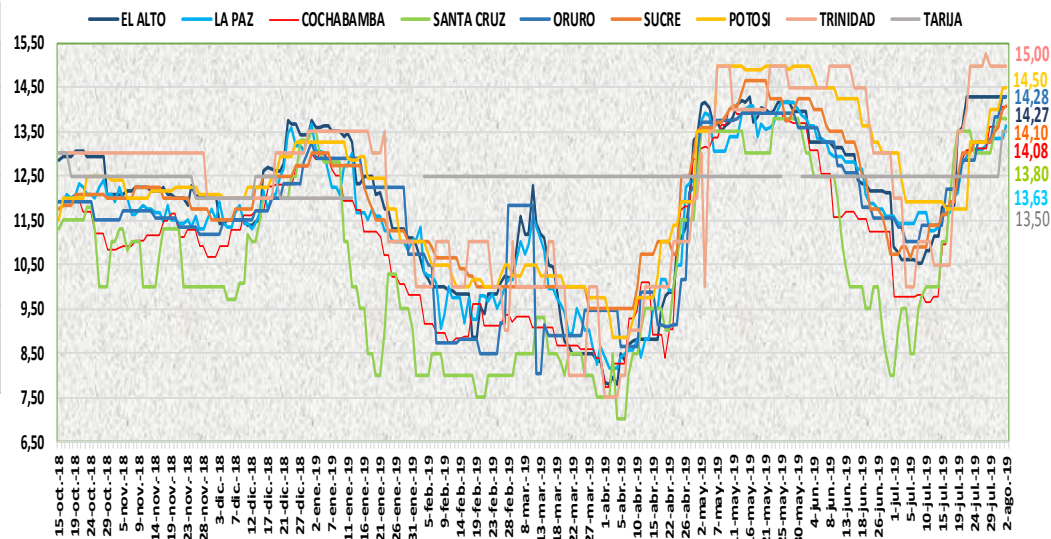

En esta jornada subió el precio de la carne de pollo entero eviscerado en las ciudades de La Paz y Sucre de las marcas IMBA y PIO RICO debido a la variabilidad de precios por la buena demanda y regular oferta, por otro lado baja producción en algunas zonas productoras.

02 DE AGOSTO DE 2019

AZUCAR BLANCO — MARCAS

CIUDAD	LA BELGICA		UNAGRO		GUABIRÁ		SAN AURELIO		BERMEJO	
	Bs/qq	Bs/Kg	Bs/qq	Bs/Kg	Bs/qq	Bs/Kg	Bs/qq	Bs/Kg	Bs/qq	Bs/Kg
EI ALTO	163.33	3.55	n.i.o.	n.i.o.	n.i.o.	n.i.o.	160.00	3.48	n.i.o.	n.i.o.
LA PAZ	160.00	3.48	n.i.o.	n.i.o.	n.i.o.	n.i.o.	155.00	3.37	n.i.o.	n.i.o.
COCHABAMBA	155.00	3.37	155.00	3.37	155.00	3.37	155.00	3.37	n.i.o.	n.i.o.
SANTA CRUZ	n.i.o.	n.i.o.	n.i.o.	n.i.o.	205.00	4.46	140.00	3.04	n.i.o.	n.i.o.
ORURO	n.i.o.	n.i.o.	170.00	3.70	n.i.o.	n.i.o.	170.00	3.70	180.00	3.91
SUCRE	n.i.o.	n.i.o.	n.i.o.	n.i.o.	n.i.o.	n.i.o.	150.00	3.26	160.00	3.48
TARIJA	n.i.o.	n.i.o.	n.i.o.	n.i.o.	n.i.o.	n.i.o.	n.i.o.	n.i.o.	160.00	3.48
POTOSI	n.i.o.	n.i.o.	n.i.o.	n.i.o.	n.i.o.	n.i.o.	150.00	3.26	175.00	3.80
TRINIDAD	n.i.o.	n.i.o.	215.00	4.67	220.00	4.78	n.i.o.	n.i.o.	n.i.o.	n.i.o.

En esta jornada se mantiene estable el precio del azúcar blanco en sus diferentes marcas en las ocho ciudades capitales.

REFERENCIA:

Alza (Red) Baja (Green) Se mantiene (Yellow)

n.i.o.: No Ingreso Oferta

Fuente: OAP-MDRyT

COMENTARIOS DE PRODUCTOS AGROPECUARIOS Y AGROINDUSTRIALES

El Alto. - Subió de precio; el tomate de Luribay y de Tarija debido a la alta demanda para este producto. Bajaron de precio; la cebolla verde de Mizque se vio bastante oferta en el mercado, la zanahoria de Vizcachani por la baja demanda para este bajo, la sandía de Omereque hay bastante oferta en el mercado, el maíz blanco de Cochabamba hay buen abastecimiento de este producto en el mercado. Nota. - Hoy llevo zanahoria importado Perú.

La Paz. - Subieron de precio; la carne de pollo de las marcas IMBA y PIO RICO por el poco ingreso a la buena demanda y también se debe a la baja producción en algunas zonas de producción, la papa desiré, huaycha y holandesa peruano hay abastecimiento, pero con poca oferta y buena demanda, la arveja y el haba verde procedente de Cochabamba, el maíz choclo, el tomate de Cochabamba, el zapallo de Cochabamba esto es por el poco ingreso y a la buena demanda de los mismos, la naranja injerta, la toronja ruby esto es por la culminación de estos productos, la papaya debido al poco ingreso y al incremento en su demanda. Bajaron de precio; la harina de la marca TRIGAL, la soya en grano, la zanahoria procedente de Cochabamba, la cebolla de Perú debido al incremento en su oferta.

Cochabamba. - Subieron de precio; la cebolla cabeza y zanahoria que hoy no ingresaron y se comercializo con remanentes que ingresaron desde Mizque y Valle Bajo.

Santa Cruz. - Bajaron de precio; arveja verde hay bastante cantidad de este producto, llevo un poco dañada sus cascara debido al clima y las heladas y lluvias, sus cáscaras están marchitas y negras pero el grano de muy buena calidad, la cebolla verde ha llegado bastante oferta, el tomate pera, la lechuga crespa y arrepollada llevo mucha cantidad provocando precios bajos.

Oruro. - Subieron de precio; la papa huaycha de Independencia y Colquiri llevo poco de las zonas de producción, la papalisa de Colomi, la arveja de Colquiri se incrementó levemente por la época de invierno. Bajaron de precio; el pimentón de Caranavi y la Guardia, la vainita de Colomi por la mejora en su oferta con la llegada de estos productos de las zonas de producción.

Sucre. - Subieron de precio; la carne de pollo PIO RICO proveniente de Cochabamba debido a la regular oferta que tiene este producto, la vainita procedente de Santa Cruz y Cochabamba debido a la regular oferta que presenta este producto, la zanahoria que llega en regular desde Potosí y Chuquisaca, la yuca de Santa Cruz, la papa huaycha de Cochabamba y Potosí, la yuca de Santa Cruz por la baja oferta que se tiene de estos productos. Bajaron de precio; el locoto de Cochabamba, la mandarina japonesa de Santa Cruz debido a la llegada en buena cantidad de este producto existiendo buena oferta.

Tarija. - Subió de precio; el pimentón californiano (sin clasificar) de Entre Ríos y Padcaya esto debido a la poca oferta del mismo.

Potosí. - Bajaron de precio; la carne de cerdo en gancho procedente Betanzos Tupiza Potosí y Monteagudo debido a la buena oferta y la variabilidad de precios, la cebolla cola verde de Betanzos Potosí y Tarija, el locoto verde de Colomi, el pimentón de Tarija y Betanzos, el tomate de Tarija, la vainita de Colomi y Betanzos, la lechuga de Betanzos y Tarija, la zanahoria de Betanzos y Las carreras debido al mayor abastecimiento de estos productos, el limón tahití y la naranja injerto de Yapacani y Alto Beni, la toronja de Yapacani y Villa Montes, la mandarina encoré de Yapacani, la papaya de Alto Beni debido a la buena oferta de estos productos.

Cobija. - Subieron de precio; el haba verde, la vainita blanca arbustiva, la zanahoria (sin clasificar) provenientes de Perú (Puerto Maldonado) esto debido al ingreso de producto fresco. Bajo de precio; la harina blanca de Perú (Puerto Maldonado) esto se da desde el lugar de origen del producto. Nota. - Ingreso al mercado al por mayor la uva blanca de Perú (Puerto Maldonado).