

N° 0225

BOLETIN DIARIO DE PRECIOS MAYORISTA

Jueves, 03 de Octubre de 2019

PRODUCTOS Y SUS CARACTERISTICAS	UNIDAD	EI ALTO			LA PAZ			COCHABAMBA			SANTA CRUZ			ORURO			TARIJA			SUCRE			POTOSI			COBIJA			TRINIDAD		
		02-10-19	03-10-19	VAR%	02-10-19	03-10-19	VAR%	02-10-19	03-10-19	VAR%	02-10-19	03-10-19	VAR%	02-10-19	03-10-19	VAR%	02-10-19	03-10-19	VAR%	02-10-19	03-10-19	VAR%	02-10-19	03-10-19	VAR%	02-10-19	03-10-19	VAR%	02-10-19	03-10-19	VAR%
TUBERCULOS - RAICES																															
Papa Desiree (Mediana)	@	51.65	51.65		47.22	54.44	15.29	62.78	62.78		42.00	42.00		50.00	50.00		36.88	36.88		49.00	49.00		48.75	51.25	5.13	n.i.o.	n.i.o.		61.00	61.00	
Papa Huaycha o Imilla (Mediana)	@	55.56	55.56		58.33	58.33		63.33	63.33		49.00	49.00		61.11	58.33	-4.55	n.i.o.	n.i.o.		50.00	50.00		50.00	53.13	6.26	65.00	65.00		58.00	58.00	
Papa Holandesa (Mediana) IMPORTADO	@	54.44	54.44		54.44	54.44		n.i.o.	n.i.o.		n.i.o.	n.i.o.		n.i.o.	n.i.o.		n.i.o.	n.i.o.		n.i.o.	n.i.o.		n.i.o.	n.i.o.		60.00	60.00		n.i.o.	n.i.o.	
Papalisa Cáscara Roja o Amarilla (Mediana)	@	53.50	53.50		55.00	55.00		45.00	45.00		40.00	40.00		38.89	38.89		36.25	36.25		47.50	47.50		65.00	65.00		n.i.o.	n.i.o.		67.50	67.50	
Yuca (Mediano - Grande)	Kg.	3.04	3.04		4.02	4.02		3.30	3.30		1.52	1.52		5.22	5.22		3.48	3.48		2.61	2.61		n.i.o.	n.i.o.		2.61	2.61		3.91	3.91	
HORTALIZAS																															
Ajo	@	170.00	170.00		175.00	175.00		137.50	137.50		130.00	130.00		n.i.o.	n.i.o.		125.00	125.00		125.00	125.00		110.00	110.00		172.50	172.50		147.50	147.50	
Ají en Vaina	@	n.i.o.	n.i.o.		n.i.o.	n.i.o.		287.50	287.50		318.33	318.33		n.i.o.	n.i.o.		250.00	250.00		162.50	162.50		230.00	230.00		n.i.o.	n.i.o.		442.50	442.50	
Ají en Vaina IMPORTADO	BOLSA @	350.00	350.00		340.00	340.00		312.50	312.50		340.00	340.00		355.00	355.00		300.00	300.00		n.i.o.	n.i.o.		n.i.o.	n.i.o.		n.i.o.	n.i.o.		385.00	385.00	
Arveja Verde (Mediana)	@	60.00	62.50	4.17	75.00	75.00		55.00	55.00		65.00	65.00		80.00	85.00	6.25	50.00	50.00		45.00	45.00		65.00	70.00	7.69	110.00	105.00	-4.55	132.00	132.00	
Cebolla Verde (sin clasificar)	Kg.	2.28	2.28		2.96	2.96		1.91	1.91		2.13	2.13		2.25	2.32	3.11	1.52	1.52		2.61	3.04	16.48	2.39	2.61	9.21	n.i.o.	n.i.o.		3.15	3.15	
Cebolla cabeza (Mediana)	Kg.	2.69	2.97	10.41	3.39	3.39		2.72	2.83	4.04	2.52	2.52		3.91	3.70	-5.37	2.66	2.66		3.15	3.04	-3.49	3.37	3.37		n.i.o.	n.i.o.		4.26	4.26	
Cebolla cabeza (Mediana) IMPORTADO	Kg.	3.09	2.93	-5.18	3.09	3.09		n.i.o.	n.i.o.		n.i.o.	n.i.o.		n.i.o.	n.i.o.		n.i.o.	n.i.o.		n.i.o.	n.i.o.		n.i.o.	n.i.o.		4.35	4.35		n.i.o.	n.i.o.	
Haba Verde Grande	@	70.00	65.00	-7.14	75.00	75.00		28.00	28.00		35.00	35.00		45.00	45.00		16.25	16.25		27.50	27.50		35.00	35.00		100.00	100.00		135.00	135.00	
Locoto (Mediano)	Kg.	n.i.o.	6.52		7.83	7.68	-1.92	4.78	4.78		3.48	3.48		5.22	5.22		6.09	6.09		5.43	5.22	-3.87	6.30	6.30		n.i.o.	n.i.o.		5.43	5.43	
Maíz Choclo (Mediano)	100 unid.	n.i.o.	n.i.o.		222.50	222.50		190.00	190.00		160.00	160.00		180.00	180.00		n.i.o.	n.i.o.		240.00	240.00		n.i.o.	n.i.o.		n.i.o.	n.i.o.		n.i.o.	n.i.o.	
Nabo (Mediano)	@	33.75	33.75		30.56	31.11	1.80	28.00	28.00		23.00	25.00	8.70	30.00	30.00		16.25	15.00	-7.69	n.i.o.	n.i.o.		30.00	32.50	8.33	82.50	82.50		52.50	52.50	
Pimentón Californiano (sin clasificar)	Kg.	6.74	6.74		8.26	8.26		7.83	7.83		3.48	3.62	4.02	6.96	7.83	12.50	5.22	5.22		8.70	8.70		9.57	9.57		n.i.o.	n.i.o.		11.30	11.30	
Tomate Perita Híbrido (Mediano)	Kg.	3.34	3.42	2.40	3.70	3.70		4.40	4.40		1.34	1.34		4.89	4.89		3.91	3.67	-6.14	4.40	4.40		5.38	5.38		n.i.o.	n.i.o.		1.83	1.83	
Tomate Perita Híbrido (Mediano) IMPORTADO	Kg.	3.79	3.91	3.17	4.64	4.64		n.i.o.	n.i.o.		n.i.o.	n.i.o.		n.i.o.	n.i.o.		n.i.o.	n.i.o.		n.i.o.	n.i.o.		n.i.o.	n.i.o.		4.64	4.64		n.i.o.	n.i.o.	
Vainita Blanca Arbustiva (sin clasificar)	Kg.	6.52	6.52		7.17	7.19	0.28	5.22	5.22		5.22	5.22		5.22	5.22		6.52	6.52		4.35	4.35		6.09	6.09		9.13	9.13		11.48	11.48	
Zanahoria (sin clasificar)	Kg.	2.13	2.13		1.77	1.93	9.04	1.64	1.45	-11.59	1.57	1.57		1.74	1.74		1.63	1.96	20.25	1.74	1.93	10.92	2.17	2.17		5.22	5.22		4.13	4.13	
Zapallo.	Kg.	3.04	3.04		2.83	2.72	-3.89	1.96	1.96		1.52	1.52		2.61	2.61		1.96	1.96		3.26	3.48	6.75	2.39	2.39		n.i.o.	n.i.o.		3.70	3.70	

REFERENCIA:

■ Alza ■ Baja ■ Se mantiene n.i.o.: No Ingreso Oferta

Fuente: OAP-MDRyT

PRECIOS MAYORISTA DE PRODUCTOS AGROPECUARIOS Y AGROINDUSTRIALES

PRODUCTOS Y SUS CARACTERISTICAS	UNIDAD	EL ALTO			LA PAZ			COCHABAMBA			SANTA CRUZ			ORURO			TARJA			SUCRE			POTOSI			COBCHA			TRINIDAD		
		02-10-19	03-10-19	VAR%	02-10-19	03-10-19	VAR%	02-10-19	03-10-19	VAR%	02-10-19	03-10-19	VAR%	02-10-19	03-10-19	VAR%	02-10-19	03-10-19	VAR%	02-10-19	03-10-19	VAR%	02-10-19	03-10-19	VAR%	02-10-19	03-10-19	VAR%	02-10-19	03-10-19	VAR%
FRUTAS																															
Banana Cavendish (Mediana)	100 unid.	28.00	28.00		27.67	27.67		40.00	40.00		35.00	40.00	14.29	35.00	35.00		42.00	42.00		36.50	36.50		40.00	40.00		70.00	70.00		37.50	37.50	
Damasco (Mediano)	100 unid.	n.i.o.	n.i.o.		n.i.o.	n.i.o.		n.i.o.	n.i.o.		n.i.o.	n.i.o.		n.i.o.	n.i.o.		n.i.o.	n.i.o.		n.i.o.	n.i.o.		n.i.o.	n.i.o.		n.i.o.	n.i.o.		n.i.o.	n.i.o.	
Durazno (Mediano)	100 unid.	n.i.o.	n.i.o.		n.i.o.	n.i.o.		n.i.o.	n.i.o.		n.i.o.	n.i.o.		n.i.o.	n.i.o.		n.i.o.	n.i.o.		n.i.o.	n.i.o.		n.i.o.	n.i.o.		n.i.o.	n.i.o.		n.i.o.	n.i.o.	
Durazno (Mediano) IMPORTADO	100 unid.	n.i.o.	n.i.o.		n.i.o.	n.i.o.		n.i.o.	n.i.o.		n.i.o.	n.i.o.		n.i.o.	n.i.o.		n.i.o.	n.i.o.		n.i.o.	n.i.o.		n.i.o.	n.i.o.		n.i.o.	n.i.o.		n.i.o.	n.i.o.	
Frutilla (sin clasificar)	CAJA 100 unid.	n.i.o.	20.00		13.00	13.00		10.00	10.00		12.22	12.22		n.i.o.	n.i.o.		15.50	15.50		13.00	13.00		n.i.o.	n.i.o.		n.i.o.	n.i.o.		n.i.o.	n.i.o.	
Limón Tahiti (Mediano)	100 unid.	n.i.o.	n.i.o.		60.00	60.00		75.00	75.00		70.00	70.00		55.00	55.00		32.50	32.50		50.00	50.00		70.00	70.00		n.i.o.	n.i.o.		50.00	50.00	
Limón Sutil (Mediano)	100 unid.	n.i.o.	n.i.o.		n.i.o.	n.i.o.		35.00	35.00		40.00	40.00		n.i.o.	n.i.o.		n.i.o.	n.i.o.		32.50	35.00	7.69	37.50	37.50		47.50	47.50		50.00	50.00	
Mandarina Criolla (Mediana)	100 unid.	n.i.o.	n.i.o.		n.i.o.	n.i.o.		n.i.o.	n.i.o.		n.i.o.	n.i.o.		n.i.o.	n.i.o.		n.i.o.	n.i.o.		n.i.o.	n.i.o.		n.i.o.	n.i.o.		n.i.o.	n.i.o.		n.i.o.	n.i.o.	
Mandarina Japonesa (Mediano - Grande)	100 unid.	n.i.o.	n.i.o.		n.i.o.	n.i.o.		n.i.o.	n.i.o.		n.i.o.	n.i.o.		n.i.o.	n.i.o.		28.00	28.00		n.i.o.	n.i.o.		n.i.o.	n.i.o.		n.i.o.	n.i.o.		n.i.o.	n.i.o.	
Manga Manzana (Mediana)	100 unid.	n.i.o.	n.i.o.		n.i.o.	n.i.o.		n.i.o.	n.i.o.		n.i.o.	n.i.o.		n.i.o.	n.i.o.		n.i.o.	n.i.o.		n.i.o.	n.i.o.		n.i.o.	n.i.o.		n.i.o.	n.i.o.		n.i.o.	n.i.o.	
Manga Manzana (Mediana) IMPORTADO	CAJA 100 unid.	n.i.o.	n.i.o.		n.i.o.	n.i.o.		n.i.o.	n.i.o.		n.i.o.	n.i.o.		n.i.o.	n.i.o.		n.i.o.	n.i.o.		n.i.o.	n.i.o.		n.i.o.	n.i.o.		n.i.o.	n.i.o.		n.i.o.	n.i.o.	
Manzana (Mediana)	100 unid.	n.i.o.	n.i.o.		n.i.o.	n.i.o.		n.i.o.	n.i.o.		n.i.o.	n.i.o.		n.i.o.	n.i.o.		n.i.o.	n.i.o.		n.i.o.	n.i.o.		n.i.o.	n.i.o.		n.i.o.	n.i.o.		n.i.o.	n.i.o.	
Manzana Red Delicious Mapleado (Mediana) IMPORTADO	100 unid.	175.00	170.00	-2.86	175.00	175.00		160.00	160.00		113.09	113.09		n.i.o.	n.i.o.		190.00	190.00		180.00	180.00		160.00	160.00		147.92	147.92		87.50	87.50	
Naranja Injerto (Mediano)	100 unid.	25.00	25.00		30.00	32.50	8.33	25.00	25.00		24.50	24.50		30.00	30.00		30.00	30.00		n.i.o.	n.i.o.		37.50	35.00	-6.67	n.i.o.	n.i.o.		40.00	40.00	
Naranja Criolla (Mediana)	100 unid.	25.00	25.00		n.i.o.	n.i.o.		n.i.o.	n.i.o.		38.00	38.00		32.50	32.50		25.00	25.00		35.00	35.00		37.50	32.50	-13.33	50.00	50.00		n.i.o.	n.i.o.	
Palta Bacon (Mediano)	100 unid.	n.i.o.	n.i.o.		n.i.o.	n.i.o.		n.i.o.	n.i.o.		n.i.o.	n.i.o.		n.i.o.	n.i.o.		400.00	400.00		n.i.o.	n.i.o.		n.i.o.	n.i.o.		n.i.o.	n.i.o.		n.i.o.	n.i.o.	
Papaya Salvetti (Mediana)	100 unid.	600.00	600.00		626.67	615.00	-1.86	550.00	550.00		300.00	300.00		680.00	680.00		500.00	500.00		600.00	600.00		600.00	625.00	4.17	550.00	550.00		475.00	475.00	
Piña Pucallpa (Mediana)	100 unid.	540.00	540.00		543.33	543.33		500.00	500.00		325.00	325.00		800.00	800.00		800.00	800.00		700.00	700.00		925.00	925.00		520.00	520.00		425.00	425.00	
Plátano (Mediano)	100 unid.	58.00	58.00		61.67	61.67		50.00	50.00		21.00	21.00		50.00	50.00		40.00	40.00		50.00	50.00		77.50	77.50		57.50	57.50		30.00	30.00	
Sandia (Mediano)	Kg.	2.61	2.61		2.28	2.28		2.07	2.07		1.09	1.09		2.17	2.17		2.61	2.61		1.96	1.96		2.17	2.17		1.96	1.96		3.21	3.21	
Toronja Ruby Red (Mediana)	100 unid.	n.i.o.	n.i.o.		90.00	92.50	2.78	120.00	120.00		40.00	40.00		70.00	70.00		60.00	60.00		90.00	90.00		100.00	100.00		n.i.o.	n.i.o.		n.i.o.	n.i.o.	
Uva Blanca	Kg.	n.i.o.	n.i.o.		n.i.o.	n.i.o.		n.i.o.	n.i.o.		n.i.o.	n.i.o.		n.i.o.	n.i.o.		n.i.o.	n.i.o.		n.i.o.	n.i.o.		n.i.o.	n.i.o.		n.i.o.	n.i.o.		n.i.o.	n.i.o.	
Uva Negra	Kg.	n.i.o.	n.i.o.		n.i.o.	n.i.o.		n.i.o.	n.i.o.		n.i.o.	n.i.o.		n.i.o.	n.i.o.		n.i.o.	n.i.o.		n.i.o.	n.i.o.		n.i.o.	n.i.o.		n.i.o.	n.i.o.		n.i.o.	n.i.o.	
Uva Negra IMPORTADO	Kg.	9.57	9.57		9.13	9.13		n.i.o.	n.i.o.		9.57	9.57		n.i.o.	n.i.o.		n.i.o.	n.i.o.		n.i.o.	n.i.o.		n.i.o.	n.i.o.		14.35	14.35		n.i.o.	n.i.o.	
Uva Blanca IMPORTADO	Kg.	n.i.o.	n.i.o.		n.i.o.	n.i.o.		n.i.o.	n.i.o.		12.17	12.17		n.i.o.	n.i.o.		n.i.o.	n.i.o.		n.i.o.	n.i.o.		n.i.o.	n.i.o.		23.48	23.48		n.i.o.	n.i.o.	
CARNES - HUEVOS																															
Carne de Pollo entero eviscerado	Kg.	14.25	14.17	-0.56	14.18	14.25	0.49	14.33	14.33		13.40	13.35	-0.37	13.88	13.88		14.00	14.00		14.50	14.50		15.10	15.10		13.50	13.50		14.00	14.00	
Carne de cerdo en gancho	Kg.	18.00	18.00		18.25	18.25		19.00	19.00		16.25	16.25		20.50	20.50		22.00	22.00		17.00	17.00		20.00	20.00		23.00	23.00		18.50	18.50	
Carne de res en gancho	Kg.	21.50	21.50		21.50	21.50		20.23	20.23		18.25	18.25		24.00	24.00		22.25	22.25		22.75	22.75		20.67	20.67		17.25	17.25		16.50	16.50	
Huevo (Primera Calidad)	unid.	0.70	0.70		0.70	0.70		0.60	0.60		0.61	0.61		0.60	0.60		0.60	0.60		0.68	0.68		0.68	0.68		0.68	0.68		0.53	0.53	
Pacú	Kg.	n.i.o.	n.i.o.		40.00	40.00		24.00	24.00		25.00	25.00		30.00	30.00		n.i.o.	n.i.o.		n.i.o.	n.i.o.		n.i.o.	n.i.o.		24.50	24.50		27.00	27.00	
Pejerrey	Kg.	53.91	53.91		54.78	54.35	-0.78	50.00	50.00		n.i.o.	n.i.o.		54.43	54.43		n.i.o.	n.i.o.		n.i.o.	n.i.o.		n.i.o.	n.i.o.		n.i.o.	n.i.o.		n.i.o.	n.i.o.	
Surubí	Kg.	n.i.o.	n.i.o.		40.00	40.00		36.00	36.00		30.00	30.00		37.50	37.50		n.i.o.	n.i.o.		n.i.o.	n.i.o.		n.i.o.	n.i.o.		24.50	24.50		25.00	25.00	
Trucha	Kg.	26.09	26.09		31.74	31.30	-1.39	35.00	35.00		n.i.o.	n.i.o.		31.30	31.30		n.i.o.	n.i.o.		n.i.o.	n.i.o.		n.i.o.	n.i.o.		n.i.o.	n.i.o.		n.i.o.	n.i.o.	

REFERENCIA:



Alza



Baja



Se mantiene

n.i.o.: No Ingreso Oferta

Fuente: OAP-MDRyT

PRECIOS MAYORISTA DE PRODUCTOS AGROPECUARIOS Y AGROINDUSTRIALES

PRODUCTOS Y SUS CARACTERISTICAS	UNIDAD	EI ALTO			LA PAZ			COCHABAMBA			SANTA CRUZ			ORURO			TARIJA			SUCRE			POTOSI			COBIJA			TRINIDAD		
		02-10-19	03-10-19	VAR %	02-10-19	03-10-19	VAR %	02-10-19	03-10-19	VAR %	02-10-19	03-10-19	VAR %	02-10-19	03-10-19	VAR %	02-10-19	03-10-19	VAR %	02-10-19	03-10-19	VAR %	02-10-19	03-10-19	VAR %	02-10-19	03-10-19	VAR %	02-10-19	03-10-19	VAR %
GRANOS - AGROINDUSTRIALES																															
Aceite vegetal a granel	Lt.	7.50	7.50		7.28	7.28		7.63	7.63		7.25	7.25		7.50	7.50		n.i.o.	n.i.o.		7.00	7.00		7.50	7.50		n.i.o.	n.i.o.		9.00	9.00	
Aceite vegetal envasado	BIDON 900 cc.	10.25	10.25		9.91	9.91		10.42	10.42		9.16	9.16		10.50	10.50		9.30	9.30		10.50	10.50		10.25	10.25		n.i.o.	n.i.o.		6.98	6.98	
Aceite vegetal envasado IMPORTADO	BIDON 900 cc.	7.20	7.20		7.65	7.65		n.i.o.	n.i.o.		7.38	7.38		7.99	7.99		6.75	6.75		6.98	6.98		6.89	6.89		6.55	6.55		7.38	7.38	
Amaranto	46 Kg.	n.i.o.	n.i.o.		n.i.o.	n.i.o.		n.i.o.	n.i.o.		n.i.o.	n.i.o.		n.i.o.	n.i.o.		n.i.o.	n.i.o.		n.i.o.	n.i.o.		n.i.o.	n.i.o.		n.i.o.	n.i.o.		n.i.o.	n.i.o.	
Arroz de primera	qq.	303.33	303.33		311.67	311.67		280.00	280.00		276.25	276.25		290.00	290.00		300.00	300.00		265.00	265.00		280.00	280.00		n.i.o.	n.i.o.		185.00	185.00	
Arroz económico	qq.	200.00	200.00		215.00	215.00		207.50	207.50		165.00	165.00		220.00	220.00		180.00	180.00		180.00	180.00		200.00	200.00		n.i.o.	n.i.o.		162.50	162.50	
Arroz de segunda	qq.	262.50	262.50		260.00	260.00		250.00	250.00		233.75	233.75		250.00	250.00		210.00	210.00		245.00	245.00		240.00	240.00		n.i.o.	n.i.o.		170.00	170.00	
Arroz de primera IMPORTADO	qq.	213.90	213.90		200.00	200.00		230.00	230.00		245.33	245.33		230.00	230.00		202.40	202.40		220.80	220.80		n.i.o.	n.i.o.		214.67	214.67		276.00	276.00	
Azúcar blanco	qq.	170.00	170.00		155.00	155.00		165.00	165.00		160.00	160.00		170.00	170.00		160.00	160.00		150.00	150.00		160.00	160.00		n.i.o.	n.i.o.		217.50	217.50	
Azúcar blanco IMPORTADO	SACO qq.	n.i.o.	n.i.o.		n.i.o.	n.i.o.		n.i.o.	n.i.o.		n.i.o.	n.i.o.		n.i.o.	n.i.o.		n.i.o.	n.i.o.		n.i.o.	n.i.o.		n.i.o.	n.i.o.		149.50	149.50		n.i.o.	n.i.o.	
Café molido	Kg.	n.i.o.	n.i.o.		41.00	41.00		40.00	40.00		40.00	40.00		45.00	45.00		50.00	50.00		n.i.o.	n.i.o.		40.00	40.00		n.i.o.	n.i.o.		n.i.o.	n.i.o.	
Café en grano (Mediano)	qq.	n.i.o.	n.i.o.		n.i.o.	n.i.o.		n.i.o.	n.i.o.		n.i.o.	n.i.o.		n.i.o.	n.i.o.		3986.67	3986.67		n.i.o.	n.i.o.		n.i.o.	n.i.o.		n.i.o.	n.i.o.		n.i.o.	n.i.o.	
Cebada en grano	@	47.50	45.00	-5.26	49.38	49.38		35.00	35.00		n.i.o.	n.i.o.		45.00	45.00		n.i.o.	n.i.o.		22.50	22.50		27.50	27.50		n.i.o.	n.i.o.		n.i.o.	n.i.o.	
Charque de llama	Kg.	54.00	54.00		n.i.o.	n.i.o.		68.00	68.00		n.i.o.	n.i.o.		120.00	120.00		n.i.o.	n.i.o.		165.00	165.00		110.00	110.00		n.i.o.	n.i.o.		n.i.o.	n.i.o.	
Chufño (Mediano)	qq.	352.50	352.50		365.00	365.00		370.00	370.00		400.00	400.00		320.00	320.00		490.00	490.00		560.00	560.00		470.00	470.00		n.i.o.	n.i.o.		815.00	815.00	
Fideo	@	75.00	75.00		75.00	75.00		70.00	70.00		74.00	74.00		78.00	78.00		75.00	75.00		70.00	70.00		67.50	67.50		90.00	90.00		75.00	75.00	
Frejol Negro (Mediano)	qq.	390.00	390.00		375.00	375.00		360.00	360.00		160.00	160.00		n.i.o.	n.i.o.		n.i.o.	n.i.o.		275.00	275.00		n.i.o.	n.i.o.		n.i.o.	n.i.o.		n.i.o.	n.i.o.	
Girasol (Pequeño color café rayado)	qq.	n.i.o.	n.i.o.		n.i.o.	n.i.o.		n.i.o.	n.i.o.		n.i.o.	n.i.o.		n.i.o.	n.i.o.		n.i.o.	n.i.o.		n.i.o.	n.i.o.		n.i.o.	n.i.o.		n.i.o.	n.i.o.		n.i.o.	n.i.o.	
Harina blanca	46 Kg.	170.00	180.00	5.88	176.33	176.33		174.80	174.80		193.20	193.20		n.i.o.	n.i.o.		n.i.o.	n.i.o.		n.i.o.	n.i.o.		n.i.o.	n.i.o.		n.i.o.	n.i.o.		215.00	215.00	
Harina blanca IMPORTADO	SACO 46 Kg.	161.00	164.45	2.14	161.00	161.00		163.76	163.76		170.20	170.20		170.20	170.20		165.60	165.60		170.20	170.20		165.60	165.60		202.40	202.40		174.80	174.80	
Leche fluida	BIDON 946 ml.	5.70	5.70		5.70	5.70		5.70	5.70		5.70	5.70		5.60	5.60		4.50	4.50		5.50	5.50		6.00	6.00		n.i.o.	n.i.o.		5.88	5.88	
Leche en polvo	LATA 2500 grs.	150.00	150.00		150.00	150.00		160.00	160.00		150.00	150.00		163.00	163.00		150.00	150.00		155.00	155.00		155.00	155.00		165.00	165.00		166.25	166.25	
Manteca de cerdo IMPORTADO	LATA 17 Kg.	210.00	210.00		227.50	227.50		217.00	217.00		185.00	185.00		220.00	220.00		230.00	230.00		215.00	215.00		240.00	240.00		n.i.o.	n.i.o.		n.i.o.	n.i.o.	
Manteca vegetal	CAJA 17 Kg.	215.00	215.00		212.00	212.00		225.00	225.00		215.00	215.00		200.00	200.00		220.00	220.00		210.00	210.00		220.00	220.00		n.i.o.	n.i.o.		217.50	217.50	
Maní con cáscara rojo	qq.	351.67	351.67		360.00	360.00		430.00	430.00		350.00	350.00		457.50	457.50		400.00	400.00		370.00	370.00		420.00	420.00		n.i.o.	n.i.o.		n.i.o.	n.i.o.	
Maíz Blanco (Grande)	qq.	415.00	415.00		430.00	430.00		400.00	400.00		440.00	420.00	-4.55	360.00	360.00		310.00	310.00		240.00	260.00	8.33	280.00	280.00		n.i.o.	n.i.o.		n.i.o.	n.i.o.	
Maíz amarillo duro	qq.	125.00	125.00		117.50	117.50		78.00	78.00		75.00	70.00	-6.67	100.00	100.00		65.00	65.00		75.00	75.00		120.00	120.00		85.10	85.10		85.00	85.00	
Maíz amarillo duro IMPORTADO	qq.	n.i.o.	n.i.o.		n.i.o.	n.i.o.		n.i.o.	n.i.o.		76.00	76.00		n.i.o.	n.i.o.		n.i.o.	n.i.o.		n.i.o.	n.i.o.		n.i.o.	n.i.o.		82.80	82.80		n.i.o.	n.i.o.	
Quinoa Real	qq.	780.00	780.00		785.00	785.00		700.00	700.00		n.i.o.	n.i.o.		490.00	490.00		n.i.o.	n.i.o.		n.i.o.	n.i.o.		680.00	680.00		n.i.o.	n.i.o.		n.i.o.	n.i.o.	
Sorgo	qq.	n.i.o.	n.i.o.		100.00	100.00		65.00	65.00		48.00	47.00	-2.08	87.50	87.50		n.i.o.	n.i.o.		62.50	62.50		110.00	110.00		n.i.o.	n.i.o.		n.i.o.	n.i.o.	
Soya en grano	qq.	200.00	200.00		210.00	210.00		230.00	230.00		150.00	150.00		n.i.o.	n.i.o.		n.i.o.	n.i.o.		190.00	190.00		n.i.o.	n.i.o.		n.i.o.	n.i.o.		n.i.o.	n.i.o.	
Sésamo (Escobero)	qq.	n.i.o.	n.i.o.		n.i.o.	n.i.o.		780.00	780.00		n.i.o.	n.i.o.		n.i.o.	n.i.o.		n.i.o.	n.i.o.		n.i.o.	n.i.o.		n.i.o.	n.i.o.		n.i.o.	n.i.o.		n.i.o.	n.i.o.	
Trigo en grano	qq.	220.00	220.00		217.50	217.50		210.00	210.00		n.i.o.	n.i.o.		n.i.o.	n.i.o.		155.00	155.00		145.00	145.00		155.00	155.00		n.i.o.	n.i.o.		n.i.o.	n.i.o.	
Trigo pelado	qq.	250.00	250.00		275.00	275.00		340.00	340.00		270.00	270.00		315.00	315.00		245.00	245.00		215.00	215.00		320.00	320.00		n.i.o.	n.i.o.		n.i.o.	n.i.o.	
Tunta	qq.	840.00	840.00		1010.00	1010.00		730.00	730.00		640.00	640.00		1040.00	1040.00		960.00	960.00		n.i.o.	n.i.o.		n.i.o.	n.i.o.		n.i.o.	n.i.o.		n.i.o.	n.i.o.	
Tunta . IMPORTADO	50 Kg.	1116.67	1116.67		1130.00	1130.00		1010.00	1010.00		847.83	847.83		1200.00	1200.00		n.i.o.	n.i.o.		n.i.o.	n.i.o.		n.i.o.	n.i.o.		n.i.o.	n.i.o.		n.i.o.	n.i.o.	

Nota: El precio de pollo que se reflejan en el boletín diario correspondiente a la ciudad de Tarija, pertenece a la producción local.

REFERENCIA: ■ Alza ■ Baja ■ Se mantiene n.i.o.: No Ingreso Oferta

Fuente: OAP-MDRyT

PRECIOS MAYORISTAS DE LA CARNE DE POLLO ENTERO EVISCERADO Y AZÚCAR BLANCO

03 DE OCTUBRE DE 2019

CARNE DE POLLO — AGENCIA

CIUDAD	SOFÍA	IMBA	ALG	PIO RICO	PROMEDIO
EI ALTO	14.50	14.50	n.i.o.	13.50	14,17
LA PAZ	14.35	14.50	n.i.o.	13.90	14,25
COCHABAMBA	14.80	14.50	14.50	13.50	14,33
SANTA CRUZ	12.90	13.80	n.i.o.	n.i.o.	13,35
ORURO	14.00	14.00	14.00	13.50	13,88
SUCRE	n.i.o.	14.50	n.i.o.	14.50	14,50
POTOSI	n.i.o.	15.20	15.00	n.i.o.	15,10
TRINIDAD	14.00	n.i.o.	n.i.o.	n.i.o.	14,00

En esta jornada subió de precio la carne de pollo entero eviscerado en la ciudad de La Paz de las marcas SOFIA y PIO RICO hay buena demanda de estos productos de buena calidad. Bajó de precio en las ciudades ELALto y Santa Cruz de las marcas PIO RICO y SOFIA debido a la mejora de la producción y variación de precios.

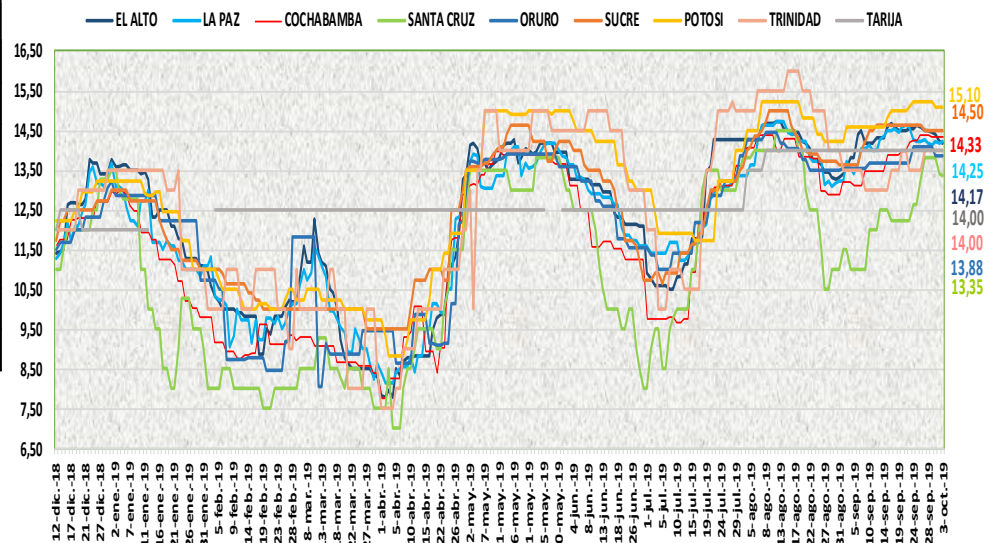

03 DE OCTUBRE DE 2019

AZUCAR BLANCO — MARCAS

CIUDAD	LA BELGICA		UNAGRO		GUABIRÁ		SAN AURELIO		BERMEJO	
	Bs/qq	Bs/Kg	Bs/qq	Bs/Kg	Bs/qq	Bs/Kg	Bs/qq	Bs/Kg	Bs/qq	Bs/Kg
EI ALTO	168.00	3.65	n.i.o.	n.i.o.	n.i.o.	n.i.o.	170.00	3.70	n.i.o.	n.i.o.
LA PAZ	165.00	3.59	n.i.o.	n.i.o.	n.i.o.	n.i.o.	155.00	3.37	n.i.o.	n.i.o.
COCHABAMBA	165.00	3.59	170.00	3.70	170.00	3.70	165.00	3.59	n.i.o.	n.i.o.
SANTA CRUZ	n.i.o.	n.i.o.	n.i.o.	n.i.o.	200.00	4.35	160.00	3.48	n.i.o.	n.i.o.
ORURO	n.i.o.	n.i.o.	170.00	3.70	n.i.o.	n.i.o.	170.00	3.70	180.00	3.91
SUCRE	n.i.o.	n.i.o.	n.i.o.	n.i.o.	n.i.o.	n.i.o.	150.00	3.26	160.00	3.48
TARIJA	n.i.o.	n.i.o.	n.i.o.	n.i.o.	n.i.o.	n.i.o.	n.i.o.	n.i.o.	160.00	3.48
POTOSI	n.i.o.	n.i.o.	n.i.o.	n.i.o.	n.i.o.	n.i.o.	160.00	3.48	177.50	3.86
TRINIDAD	n.i.o.	n.i.o.	215.00	4.67	220.00	4.78	n.i.o.	n.i.o.	n.i.o.	n.i.o.

En esta jornada se mantiene estable el precio del azúcar blanco en sus diferentes marcas en las ocho ciudades capitales.

REFERENCIA:

Alza (Red square) Baja (Green square) Se mantiene (Yellow square)

n.i.o.: No Ingreso Oferta

Fuente: OAP-MDRyT

COMENTARIOS DE PRODUCTOS AGROPECUARIOS Y AGROINDUSTRIALES

El Alto. – Subió de precio; tomate de La Paz, tomate del Perú debido al aumento de la demanda, cebolla cabeza de Parotani por su tamaño grande y de buena calidad, arveja de Palca, Sorata, Luribay, harina de Argentina y la nacional por el aumento de la demanda. Bajo de precio; cebolla de Perú, haba verde de Palca y habilla de Cochabamba y de Palca hay bastante oferta, carne de pollo marca PIO LINDO por el mejoramiento en la producción y la oferta.

La Paz. – Subió de precio; naranja de Alto Beni por arribo de producto recién cosechado, toronja de San Andrés debido a la disminución de oferta por ir culminando su ciclo productivo, nabo de Cochabamba debido a que son de buena producción y mejor calidad, vainita blanca arbustiva de Palca por variabilidad de precios en diferentes puestos de venta, zanahoria debido al ingreso de Achocalla, carne de pollo Marca SOFÍA y PIO RICO debido a que su demanda ha aumentado de estos productos, SOFÍA llegó de buena calidad. Bajo de precio; locoto de Charasani debido a que se quiere acabar para su renovación, pejerrey, trucha su demanda ha disminuido moderadamente por sus precios elevados, papaya de Alto Beni por maduración de producto almacenado y buen abastecimiento.

Cochabamba. – Subió de precio; cebolla cabeza ya que solo se comercializa con remanentes donde la demanda es mayor. Bajo de precio; zanahoria debido a que la calidad no está muy buena ya que el calor hace que se pudra rápido.

Santa Cruz. – Bajo de precio; el pollo está habiendo un pequeño descenso de precio tanto industrial como el artesanal se espera mantener el precio tanto de productor, ventanilla y consumidor.

Oruro. – Subió de precio; la arveja de Cochabamba, la cebolla verde de Cochabamba, el pimentón de Caranavi, incrementan sus precios levemente por bajar la oferta se espera que el día de mañana mejore por ser día de feria. Bajo de precio; La papa huaycha de Independencia y Colquiri, la cebolla cabeza de Mizque, por existir buenos volúmenes para su comercialización.

Sucre. – Subió de precio; la cebolla verde y la zanahoria de Potosí y Chuquisaca, zapallo de Cochabamba, limón sutil de Chuquisaca por la regular oferta que presenta, el maíz blanco de Potosí debido a la regular oferta además de que su calidad es buena para este día. Bajo de precio; la cebolla cabeza de Cochabamba, el locoto de Cochabamba debido a la buena oferta.

Tarija. – Bajo de precio; Baja de precio el tomate perita de (Entre Ríos (la Moreta), Padcaya, Bermejo), debido a su normalidad en el mercado. Nabo (Mediano) de (Cercado, San Lorenzo), debido a la demanda es mayor a la oferta.

Potosí. – Subió de precio; La papa desiree de Tarija y Chuquisaca y la papa huaycha de Potosí y Cochabamba, arveja y cebolla cola verde de Potosí y Tarija y el nabo de Potosí, debido a la variabilidad de precios, nuevos ingresos y especulación en el mercado. Bajo de precio; lechuga de Potosí y Tarija, naranja criolla de Tarija y la naranja de Alto Beni debido a la mejora de la oferta y nuevos ingresos en el mercado.

Cobija. – Subió de precio; camote rojo de Perú (Puerto Maldonado) esto debido a que su oferta fue bajo, pese a no ser un producto consumido con prioridad en la población. Bajo de precio; arveja verde (Mediana) de Perú (Puerto Maldonado) esto debido a que se quiere ir terminando con producto que estuvo durante la semana.