

N° 0148

**BOLETIN DIARIO DE PRECIOS MAYORISTA**

Jueves, 04 de Julio de 2019

PRODUCTOS Y SUS CARACTERISTICAS	UNIDAD	EI ALTO			LA PAZ			COCHABAMBA			SANTA CRUZ			ORURO			TARIJA			SUCRE			POTOSI			COBIJA			TRINIDAD		
		03-07-19	04-07-19	VAR%	03-07-19	04-07-19	VAR%	03-07-19	04-07-19	VAR%	03-07-19	04-07-19	VAR%	03-07-19	04-07-19	VAR%	03-07-19	04-07-19	VAR%	03-07-19	04-07-19	VAR%	03-07-19	04-07-19	VAR%	03-07-19	04-07-19	VAR%			
<b>TUBERCULOS - RAICES</b>																															
Papa Desiree (Mediana)	@	43.75	43.75		43.08	43.08		42.22	42.22		29.00	29.00		44.44	44.44		38.13	38.75	1.63	35.00	35.00		32.50	32.50		n.i.o.	n.i.o.		49.00	49.00	
Papa Huaycha o Imilla (Mediana)	@	35.00	35.00		34.44	34.44		32.22	32.22		32.00	32.00		35.56	33.33	-6.27	n.i.o.	n.i.o.		35.00	30.00	-14.29	32.50	32.50		65.00	65.00		48.00	48.00	
Papa Holandesa (Mediana) IMPORTADO	@	55.00	55.00		54.44	54.44		n.i.o.	n.i.o.		n.i.o.	n.i.o.		48.00	48.00		n.i.o.	n.i.o.		n.i.o.	n.i.o.		n.i.o.	n.i.o.		55.00	50.00	-9.09	n.i.o.	n.i.o.	
Papalisa Cáscara Roja o Amarilla (Mediana)	@	42.00	42.00		38.00	38.00		35.00	35.00		35.00	38.00	8.57	35.56	35.56		35.00	33.75	-3.57	27.50	27.50		60.00	60.00		n.i.o.	n.i.o.		62.50	62.50	
Yuca (Mediano - Grande)	Kg	n.i.o.	n.i.o.		n.i.o.	n.i.o.		2.61	2.61		1.41	1.41		4.35	4.35		2.61	2.61		1.83	1.83		n.i.o.	n.i.o.		2.61	2.61		2.61	2.61	
<b>HORTALIZAS</b>																															
Ajo	@	123.75	123.75		150.00	150.00		120.00	120.00		110.00	110.00		n.i.o.	n.i.o.		87.50	87.50		87.50	87.50		75.00	75.00		160.00	160.00		147.50	147.50	
Ají en Vaina	@	n.i.o.	n.i.o.		n.i.o.	n.i.o.		312.50	312.50		318.33	318.33		n.i.o.	n.i.o.		275.00	275.00		160.00	160.00		230.00	230.00		n.i.o.	n.i.o.		442.50	442.50	
Ají en Vaina IMPORTADO	BOLSA @	350.00	350.00		375.00	375.00		325.00	325.00		340.00	340.00		345.00	345.00		325.00	325.00		n.i.o.	n.i.o.		n.i.o.	n.i.o.		n.i.o.	n.i.o.		385.00	385.00	
Arveja Verde (Mediana)	@	90.00	90.00		90.00	90.00		75.00	75.00		67.50	70.83	4.93	80.00	80.00		92.50	92.50		75.00	75.00		90.00	90.00		105.00	105.00		120.00	120.00	
Cebolla Verde (sin clasificar)	Kg	3.04	2.61	-14.14	3.91	3.70	-5.37	3.13	3.30	5.43	2.96	2.96		2.75	2.75		1.85	1.74	-5.95	3.91	3.70	-5.37	3.26	3.04	-6.75	n.i.o.	n.i.o.		3.04	3.04	
Cebolla cabeza (Mediana)	Kg	4.78	4.44	-7.11	5.00	4.78	-4.40	3.77	3.82	1.33	3.65	3.65		4.35	4.35		3.70	3.59	-2.97	4.02	3.75	-6.72	4.57	4.35	-4.81	n.i.o.	n.i.o.		5.13	5.13	
Cebolla cabeza (Mediana) IMPORTADO	Kg	4.35	4.35		4.48	4.48		n.i.o.	n.i.o.		4.52	4.52		4.54	4.54		n.i.o.	n.i.o.		n.i.o.	n.i.o.		n.i.o.	n.i.o.		4.35	4.35		n.i.o.	n.i.o.	
Haba Verde Grande	@	40.00	40.00		52.50	55.00	4.76	35.00	35.00		35.00	37.50	7.14	35.00	35.00		n.i.o.	n.i.o.		42.50	42.50		40.00	37.50	-6.25	100.00	100.00		119.50	119.50	
Locoto (Mediano)	Kg	4.24	4.57	7.78	5.65	6.09	7.79	4.35	4.35		4.58	4.58		3.91	3.91		6.96	6.96		4.13	4.35	5.33	3.91	3.91		n.i.o.	n.i.o.		5.22	5.22	
Maíz Choclo (Mediano)	100 unid.	n.i.o.	126.66		170.00	175.00	2.94	150.00	150.00		135.00	135.00		150.00	150.00		n.i.o.	n.i.o.		n.i.o.	n.i.o.		n.i.o.	n.i.o.		150.00	150.00		n.i.o.	n.i.o.	
Nabo (Mediano)	@	n.i.o.	27.78		31.11	31.11		30.00	30.00		23.00	23.00		24.17	24.17		20.63	20.63		n.i.o.	n.i.o.		28.00	28.00		82.50	82.50		50.50	50.50	
Pimentón Californiano (sin clasificar)	Kg	5.65	5.65		6.09	6.09		5.22	5.22		3.33	3.33		7.39	7.39		2.17	3.04	40.09	5.22	5.22		5.65	5.65		n.i.o.	n.i.o.		11.09	11.09	
Tomate Perita Híbrido (Mediano)	Kg	2.20	2.32	5.45	2.93	2.93		2.86	2.86		1.47	1.71	16.33	2.93	3.18	8.53	1.47	1.83	24.49	2.69	2.69		2.69	2.69		n.i.o.	n.i.o.		3.18	3.18	
Tomate Perita Híbrido (Mediano) IMPORTADO	Kg	2.93	2.93		3.30	3.30		n.i.o.	n.i.o.		n.i.o.	n.i.o.		n.i.o.	n.i.o.		n.i.o.	n.i.o.		n.i.o.	n.i.o.		n.i.o.	n.i.o.		4.64	4.64		n.i.o.	n.i.o.	
Vainita Blanca Arbustiva (sin clasificar)	Kg	n.i.o.	5.65		5.43	5.43		6.09	6.09		5.00	5.22	4.40	7.83	7.83		5.43	5.43		5.22	5.22		5.65	5.65		8.91	8.70	-2.36	7.83	7.83	
Zanahoria (sin clasificar)	Kg	2.39	2.39		2.75	2.75		3.86	3.48	-9.84	3.04	3.16	3.95	2.11	2.11		1.55	1.55		3.09	2.90	-6.15	2.50	2.39	-4.40	5.65	5.65		5.22	5.22	
Zapallo .	Kg	1.96	1.96		2.07	1.96	-5.31	1.85	1.85		1.52	1.52		2.61	2.61		2.07	2.12	2.42	1.52	1.52		2.07	2.07		n.i.o.	n.i.o.		3.91	3.91	

REFERENCIA:

■ Alza ■ Baja ■ Se mantiene n.i.o.: No Ingreso Oferta

Fuente: OAP-MDRyT

# PRECIOS MAYORISTA DE PRODUCTOS AGROPECUARIOS Y AGROINDUSTRIALES

PRODUCTOS Y SUS CARACTERISTICAS	UNIDAD	EI ALTO			LA PAZ			COCHABAMBA			SANTA CRUZ			ORURO			TARJA			SUCRE			POTOSI			COBUJA			TRINIDAD		
		03-07-19	04-07-19	VAR %	03-07-19	04-07-19	VAR %	03-07-19	04-07-19	VAR %	03-07-19	04-07-19	VAR %	03-07-19	04-07-19	VAR %	03-07-19	04-07-19	VAR %	03-07-19	04-07-19	VAR %	03-07-19	04-07-19	VAR %	03-07-19	04-07-19	VAR %	03-07-19	04-07-19	VAR %
<b>FRUTAS</b>																															
Banana Cavendish (Mediana)	100 unid.	28.00	28.00		27.67	27.67		30.00	30.00		35.00	35.00		30.00	30.00		40.00	40.00		30.00	30.00		38.00	38.00		75.00	75.00		35.00	35.00	
Damasco (Mediano)	100 unid.	n.i.o.	n.i.o.		n.i.o.	n.i.o.		n.i.o.	n.i.o.		n.i.o.	n.i.o.		n.i.o.	n.i.o.		n.i.o.	n.i.o.		n.i.o.	n.i.o.		n.i.o.	n.i.o.		n.i.o.	n.i.o.		n.i.o.	n.i.o.	
Durazno (Mediano)	100 unid.	n.i.o.	n.i.o.		n.i.o.	n.i.o.		n.i.o.	n.i.o.		n.i.o.	n.i.o.		n.i.o.	n.i.o.		n.i.o.	n.i.o.		n.i.o.	n.i.o.		n.i.o.	n.i.o.		n.i.o.	n.i.o.		n.i.o.	n.i.o.	
Durazno (Mediano) IMPORTADO	100 unid.	n.i.o.	n.i.o.		n.i.o.	n.i.o.		n.i.o.	n.i.o.		n.i.o.	n.i.o.		n.i.o.	n.i.o.		n.i.o.	n.i.o.		n.i.o.	n.i.o.		n.i.o.	n.i.o.		n.i.o.	n.i.o.		n.i.o.	n.i.o.	
Frutilla (sin clasificar)	CAJA 100 unid.	15.00	15.00		17.00	17.00		18.00	18.00		9.99	9.99		n.i.o.	n.i.o.		20.00	20.00		16.00	16.00		n.i.o.	n.i.o.		n.i.o.	n.i.o.		n.i.o.	n.i.o.	
Limón Tahiti (Mediano)	100 unid.	25.00	25.00		26.50	26.50		25.00	25.00		15.00	15.00		30.00	30.00		n.i.o.	n.i.o.		27.50	27.50		37.50	35.00	-6.67	n.i.o.	n.i.o.		37.50	37.50	
Limón Sutil (Mediano)	100 unid.	n.i.o.	n.i.o.		n.i.o.	n.i.o.		36.00	36.00		34.00	34.00		30.00	30.00		25.00	25.00		27.50	27.50		35.00	32.50	-7.14	47.50	47.50		37.50	37.50	
Mandarina Criolla (Mediana)	100 unid.	n.i.o.	28.00		26.50	26.50		30.00	30.00		16.00	16.00		25.00	25.00		20.00	20.00		35.00	35.00		35.00	35.00		n.i.o.	n.i.o.		40.00	40.00	
Mandarina Japonesa (Mediano - Grande)	100 unid.	n.i.o.	n.i.o.		29.00	29.00		15.00	15.00		14.00	14.00		25.00	25.00		25.00	25.00		21.00	21.00		32.50	30.00	-7.69	n.i.o.	n.i.o.		40.00	40.00	
Manga Manzana (Mediana)	100 unid.	n.i.o.	n.i.o.		n.i.o.	n.i.o.		n.i.o.	n.i.o.		n.i.o.	n.i.o.		n.i.o.	n.i.o.		n.i.o.	n.i.o.		n.i.o.	n.i.o.		n.i.o.	n.i.o.		n.i.o.	n.i.o.		n.i.o.	n.i.o.	
Manga Manzana (Mediana) IMPORTADO	CAJA 100 unid.	n.i.o.	n.i.o.		n.i.o.	n.i.o.		n.i.o.	n.i.o.		n.i.o.	n.i.o.		n.i.o.	n.i.o.		n.i.o.	n.i.o.		n.i.o.	n.i.o.		n.i.o.	n.i.o.		n.i.o.	n.i.o.		n.i.o.	n.i.o.	
Manzana (Mediana)	100 unid.	n.i.o.	n.i.o.		n.i.o.	n.i.o.		n.i.o.	n.i.o.		n.i.o.	n.i.o.		n.i.o.	n.i.o.		n.i.o.	n.i.o.		n.i.o.	n.i.o.		n.i.o.	n.i.o.		n.i.o.	n.i.o.		n.i.o.	n.i.o.	
Manzana Red Delicious Mapleado (Mediana) IMPORTADO	100 unid.	n.i.o.	n.i.o.		165.00	165.00		160.00	160.00		110.83	110.83		n.i.o.	n.i.o.		190.00	190.00		180.00	180.00		150.00	150.00		147.92	147.92		87.50	87.50	
Naranja Injerto (Mediano)	100 unid.	30.00	30.00		28.00	28.00		28.00	28.00		25.00	28.00	12.00	30.00	30.00		27.50	27.50		50.00	50.00		35.00	35.00		55.00	55.00		40.00	40.00	
Naranja Criolla (Mediana)	100 unid.	25.00	25.00		26.50	26.50		n.i.o.	n.i.o.		30.00	30.00		30.00	30.00		25.00	25.00		29.00	30.00	3.45	32.50	32.50		n.i.o.	n.i.o.		n.i.o.	n.i.o.	
Palta Bacon (Mediano)	100 unid.	n.i.o.	n.i.o.		n.i.o.	n.i.o.		n.i.o.	n.i.o.		n.i.o.	n.i.o.		n.i.o.	n.i.o.		230.00	230.00		n.i.o.	n.i.o.		n.i.o.	n.i.o.		n.i.o.	n.i.o.		n.i.o.	n.i.o.	
Papaya Salvietti (Mediana)	100 unid.	636.67	636.67		675.00	675.00		600.00	600.00		300.00	300.00		600.00	650.00	8.33	500.00	500.00		550.00	550.00		675.00	675.00		580.00	580.00		425.00	425.00	
Piña Pucallpa (Mediana)	100 unid.	650.00	650.00		660.00	660.00		580.00	580.00		475.00	500.00	5.26	1125.00	1125.00		800.00	800.00		750.00	750.00		950.00	950.00		500.00	500.00		425.00	425.00	
Plátano (Mediano)	100 unid.	43.50	43.50		57.50	57.50		50.00	50.00		16.67	16.67		40.00	40.00		40.00	40.00		45.00	45.00		70.00	70.00		57.50	57.50		25.00	25.00	
Sandía (Mediano)	Kg.	3.26	3.26		2.93	2.93		2.07	2.07		1.09	1.09		n.i.o.	n.i.o.		n.i.o.	n.i.o.		n.i.o.	n.i.o.		n.i.o.	n.i.o.		2.72	2.17	-20.22	3.26	3.26	
Toronja Ruby Red (Mediana)	100 unid.	62.50	62.50		60.00	60.00		80.00	80.00		32.67	32.67		70.00	70.00		40.00	40.00		70.00	70.00		90.00	90.00		82.50	82.50		37.50	37.50	
Uva Blanca	Kg.	n.i.o.	n.i.o.		n.i.o.	n.i.o.		n.i.o.	n.i.o.		n.i.o.	n.i.o.		n.i.o.	n.i.o.		n.i.o.	n.i.o.		n.i.o.	n.i.o.		n.i.o.	n.i.o.		n.i.o.	n.i.o.		n.i.o.	n.i.o.	
Uva Negra	Kg.	n.i.o.	n.i.o.		n.i.o.	n.i.o.		n.i.o.	n.i.o.		n.i.o.	n.i.o.		n.i.o.	n.i.o.		n.i.o.	n.i.o.		n.i.o.	n.i.o.		n.i.o.	n.i.o.		n.i.o.	n.i.o.		n.i.o.	n.i.o.	
Uva Negra IMPORTADO	Kg.	n.i.o.	n.i.o.		n.i.o.	n.i.o.		n.i.o.	n.i.o.		n.i.o.	n.i.o.		n.i.o.	n.i.o.		n.i.o.	n.i.o.		n.i.o.	n.i.o.		n.i.o.	n.i.o.		15.65	15.65		n.i.o.	n.i.o.	
Uva Blanca IMPORTADO	Kg.	n.i.o.	n.i.o.		n.i.o.	n.i.o.		n.i.o.	n.i.o.		n.i.o.	n.i.o.		n.i.o.	n.i.o.		n.i.o.	n.i.o.		n.i.o.	n.i.o.		n.i.o.	n.i.o.		n.i.o.	n.i.o.		n.i.o.	n.i.o.	
<b>CARNES - HUEVOS</b>																															
Carne de Pollo entero eviscerado	Kg.	10.62	10.62		11.42	11.42		9.78	9.78		9.50	9.50	-3.08	11.35	11.00		12.50	12.50		10.90	10.90		12.40	11.90	-4.03	13.00	13.00		12.00	10.00	-16.67
Carne de cerdo en gancho	Kg.	17.00	17.00		17.90	17.90		20.00	20.00		15.00	15.00		21.50	21.50		22.00	22.00		16.50	16.50		21.00	21.00		23.00	23.00		19.00	19.00	
Carne de res en gancho	Kg.	21.50	21.50		21.50	21.50		20.50	20.50		19.00	19.00		24.00	24.00		22.25	22.25		22.75	22.75		21.00	21.00		17.25	17.25		16.50	16.50	
Huevo (Primera Calidad)	unid.	0.80	0.80		0.70	0.70		0.60	0.60		0.60	0.60		0.60	0.60		0.60	0.60		0.68	0.68		0.68	0.68		0.68	0.68		0.52	0.52	
Pacú	Kg.	n.i.o.	n.i.o.		30.00	30.00		25.00	25.00		25.00	25.00		30.00	30.00		n.i.o.	n.i.o.		n.i.o.	n.i.o.		n.i.o.	n.i.o.		24.50	24.50		28.50	28.50	
Pejerrey	Kg.	48.70	48.70		51.30	51.30		60.00	60.00		n.i.o.	n.i.o.		41.74	41.74		n.i.o.	n.i.o.		n.i.o.	n.i.o.		n.i.o.	n.i.o.		n.i.o.	n.i.o.		n.i.o.	n.i.o.	
Surubí	Kg.	n.i.o.	n.i.o.		39.00	39.00		38.00	38.00		35.00	30.00	-14.29	30.00	30.00		n.i.o.	n.i.o.		n.i.o.	n.i.o.		n.i.o.	n.i.o.		24.50	24.50		27.00	27.00	
Trucha	Kg.	25.22	25.22		29.13	29.13		35.00	35.00		n.i.o.	n.i.o.		31.30	31.30		n.i.o.	n.i.o.		n.i.o.	n.i.o.		n.i.o.	n.i.o.		n.i.o.	n.i.o.		n.i.o.	n.i.o.	

REFERENCIA:



Alza



Baja



Se mantiene

n.i.o.: No Ingreso Oferta

**Fuente: OAP-MDRyT**

# PRECIOS MAYORISTA DE PRODUCTOS AGROPECUARIOS Y AGROINDUSTRIALES

PRODUCTOS Y SUS CARACTERISTICAS	UNIDAD	EI ALTO			LA PAZ			COCHABAMBA			SANTA CRUZ			ORURO			TARIJA			SUCRE			POTOSI			COBIJA			TRINIDAD		
		03-07-19	04-07-19	VAR %	03-07-19	04-07-19	VAR %	03-07-19	04-07-19	VAR %	03-07-19	04-07-19	VAR %	03-07-19	04-07-19	VAR %	03-07-19	04-07-19	VAR %	03-07-19	04-07-19	VAR %	03-07-19	04-07-19	VAR %	03-07-19	04-07-19	VAR %	03-07-19	04-07-19	VAR %
<b>GRANOS - AGROINDUSTRIALES</b>																															
Aceite vegetal a granel	Lt.	7.50	7.50		7.40	7.40		7.63	7.63		7.25	7.25		7.50	7.50		n.i.o.	n.i.o.		7.10	7.10		7.50	7.50		n.i.o.	n.i.o.		9.00	9.00	
Aceite vegetal envasado	BIDON 900 cc.	10.25	10.25		9.91	9.91		10.42	10.42		9.16	9.16		10.50	10.50		9.30	9.30		10.50	10.50		10.25	10.25		n.i.o.	n.i.o.		6.98	6.98	
Aceite vegetal envasado IMPORTADO	BIDON 900 cc.	7.20	7.20		8.10	8.10		n.i.o.	n.i.o.		7.50	7.50		7.99	7.99		6.75	6.75		7.20	7.20		6.89	6.89		6.75	6.75		7.38	7.38	
Amaranto	46 Kg.	n.i.o.	n.i.o.		n.i.o.	n.i.o.		n.i.o.	n.i.o.		n.i.o.	n.i.o.		n.i.o.	n.i.o.		n.i.o.	n.i.o.		n.i.o.	n.i.o.		n.i.o.	n.i.o.		n.i.o.	n.i.o.		n.i.o.	n.i.o.	
Arroz de primera	qq.	303.33	303.33		315.00	315.00		290.00	290.00		288.75	287.50	-0.43	290.00	290.00		300.00	300.00		265.00	265.00		275.00	275.00		n.i.o.	n.i.o.		185.00	185.00	
Arroz económico	qq.	200.00	200.00		215.00	215.00		207.50	207.50		183.25	180.00	-1.77	220.00	220.00		180.00	180.00		180.00	180.00		200.00	200.00		n.i.o.	n.i.o.		162.50	162.50	
Arroz de segunda	qq.	262.50	262.50		260.00	260.00		250.00	250.00		228.00	226.00	-0.88	250.00	250.00		210.00	210.00		245.00	245.00		230.00	230.00		n.i.o.	n.i.o.		170.00	170.00	
Arroz de primera IMPORTADO	qq.	213.90	213.90		210.00	210.00		230.00	230.00		264.50	264.50		230.00	230.00		202.40	202.40		220.80	220.80		n.i.o.	n.i.o.		207.00	207.00		276.00	276.00	
Azúcar blanco	qq.	160.00	160.00		150.00	150.00		145.00	145.00		150.00	150.00		170.00	170.00		160.00	160.00		155.00	155.00		165.00	165.00		n.i.o.	n.i.o.		217.50	217.50	
Azúcar blanco IMPORTADO	SACO qq.	n.i.o.	n.i.o.		n.i.o.	n.i.o.		n.i.o.	n.i.o.		n.i.o.	n.i.o.		n.i.o.	n.i.o.		n.i.o.	n.i.o.		n.i.o.	n.i.o.		n.i.o.	n.i.o.		n.i.o.	n.i.o.		170.20	170.20	
Café molido	Kg.	n.i.o.	n.i.o.		42.00	42.00		40.00	40.00		40.00	40.00		45.00	45.00		50.00	50.00		n.i.o.	n.i.o.		40.00	40.00		n.i.o.	n.i.o.		n.i.o.	n.i.o.	
Café en grano (Mediano)	qq.	n.i.o.	n.i.o.		n.i.o.	n.i.o.		n.i.o.	n.i.o.		n.i.o.	n.i.o.		n.i.o.	n.i.o.		3986.67	3986.67		n.i.o.	n.i.o.		n.i.o.	n.i.o.		n.i.o.	n.i.o.		n.i.o.	n.i.o.	
Cebada en grano	@	47.50	47.50		49.38	49.38		35.00	35.00		n.i.o.	n.i.o.		45.00	45.00		n.i.o.	n.i.o.		22.50	22.50		27.50	27.50		n.i.o.	n.i.o.		n.i.o.	n.i.o.	
Charque de llama	Kg.	54.00	54.00		n.i.o.	n.i.o.		68.00	68.00		n.i.o.	n.i.o.		120.00	120.00		n.i.o.	n.i.o.		165.00	165.00		110.00	110.00		n.i.o.	n.i.o.		n.i.o.	n.i.o.	
Chuña (Mediano)	qq.	352.50	352.50		365.00	365.00		370.00	370.00		400.00	400.00		300.00	300.00		490.00	490.00		560.00	560.00		470.00	470.00		n.i.o.	n.i.o.		815.00	815.00	
Fideo	@	72.00	72.00		75.00	75.00		68.00	68.00		73.00	73.00		78.00	78.00		75.00	75.00		70.00	70.00		70.00	70.00		90.00	90.00		75.00	75.00	
Frejol Negro (Mediano)	qq.	390.00	390.00		375.00	375.00		360.00	360.00		220.00	220.00		n.i.o.	n.i.o.		n.i.o.	n.i.o.		275.00	275.00		n.i.o.	n.i.o.		n.i.o.	n.i.o.		n.i.o.	n.i.o.	
Girasol (Pequeño color café rayado)	qq.	n.i.o.	n.i.o.		n.i.o.	n.i.o.		n.i.o.	n.i.o.		n.i.o.	n.i.o.		n.i.o.	n.i.o.		n.i.o.	n.i.o.		n.i.o.	n.i.o.		n.i.o.	n.i.o.		n.i.o.	n.i.o.		n.i.o.	n.i.o.	
Harina blanca	46 Kg.	180.00	180.00		178.89	178.89		174.80	174.80		184.00	184.00		n.i.o.	n.i.o.		n.i.o.	n.i.o.		n.i.o.	n.i.o.		n.i.o.	n.i.o.		n.i.o.	n.i.o.		215.00	215.00	
Harina blanca IMPORTADO	SACO 46 Kg.	161.00	161.00		163.76	163.76		163.76	163.76		167.90	167.90		165.60	165.60		170.20	170.20		170.20	170.20		165.60	165.60		214.06	214.06		184.00	184.00	
Leche fluida	BIDON 946 ml.	5.70	5.70		5.70	5.70		5.70	5.70		5.70	5.70		5.60	5.60		5.00	5.00		5.50	5.50		6.00	6.00		n.i.o.	n.i.o.		5.88	5.88	
Leche en polvo	LATA 2500 grs.	150.00	150.00		150.00	150.00		160.00	160.00		150.00	150.00		163.00	163.00		150.00	150.00		155.00	155.00		155.00	155.00		165.00	165.00		166.25	166.25	
Manteca de cerdo IMPORTADO	LATA 17 Kg.	210.00	210.00		215.00	215.00		217.00	217.00		185.00	185.00		220.00	220.00		200.00	200.00		215.00	215.00		220.00	220.00		n.i.o.	n.i.o.		n.i.o.	n.i.o.	
Manteca vegetal	CAJA 17 Kg.	215.00	215.00		212.00	212.00		225.00	225.00		215.00	215.00		200.00	200.00		219.00	219.00		210.00	210.00		220.00	220.00		n.i.o.	n.i.o.		217.50	217.50	
Maní con cáscara rojo	qq.	351.67	351.67		395.00	395.00		430.00	430.00		350.00	350.00		457.50	457.50		400.00	400.00		370.00	370.00		420.00	420.00		n.i.o.	n.i.o.		n.i.o.	n.i.o.	
Maíz Blanco (Grande)	qq.	360.00	360.00		440.00	440.00		400.00	400.00		380.00	380.00		360.00	360.00		310.00	310.00		240.00	240.00		280.00	280.00		n.i.o.	n.i.o.		n.i.o.	n.i.o.	
Maíz amarillo duro	qq.	112.50	112.50		100.00	100.00		75.00	75.00		60.00	60.00		77.50	77.50		65.00	65.00		75.00	75.00		120.00	120.00		80.50	80.50		85.00	85.00	
Maíz amarillo duro IMPORTADO	qq.	n.i.o.	n.i.o.		n.i.o.	n.i.o.		n.i.o.	n.i.o.		n.i.o.	n.i.o.		n.i.o.	n.i.o.		n.i.o.	n.i.o.		n.i.o.	n.i.o.		n.i.o.	n.i.o.		n.i.o.	n.i.o.		n.i.o.	n.i.o.	
Quinoa Real	qq.	780.00	780.00		850.00	850.00		750.00	750.00		n.i.o.	n.i.o.		535.00	535.00		n.i.o.	n.i.o.		n.i.o.	n.i.o.		680.00	680.00		n.i.o.	n.i.o.		n.i.o.	n.i.o.	
Sorgo	qq.	n.i.o.	n.i.o.		100.00	100.00		60.00	60.00		50.00	50.00		n.i.o.	n.i.o.		n.i.o.	n.i.o.		62.50	62.50		100.00	100.00		n.i.o.	n.i.o.		n.i.o.	n.i.o.	
Soya en grano	qq.	200.00	200.00		230.00	230.00		230.00	230.00		150.00	150.00		n.i.o.	n.i.o.		n.i.o.	n.i.o.		190.00	190.00		n.i.o.	n.i.o.		n.i.o.	n.i.o.		n.i.o.	n.i.o.	
Sésamo (Escobero)	qq.	n.i.o.	n.i.o.		n.i.o.	n.i.o.		780.00	780.00		n.i.o.	n.i.o.		n.i.o.	n.i.o.		n.i.o.	n.i.o.		n.i.o.	n.i.o.		n.i.o.	n.i.o.		n.i.o.	n.i.o.		n.i.o.	n.i.o.	
Trigo en grano	qq.	220.00	220.00		230.00	230.00		250.00	250.00		n.i.o.	n.i.o.		n.i.o.	n.i.o.		155.00	155.00		145.00	145.00		155.00	155.00		n.i.o.	n.i.o.		n.i.o.	n.i.o.	
Trigo pelado	qq.	250.00	250.00		275.00	275.00		340.00	340.00		250.00	250.00		315.00	315.00		245.00	245.00		205.00	205.00		320.00	320.00		n.i.o.	n.i.o.		n.i.o.	n.i.o.	
Tunta	qq.	860.00	860.00		1010.00	1010.00		730.00	730.00		720.00	720.00		1040.00	1040.00		960.00	960.00		n.i.o.	n.i.o.		n.i.o.	n.i.o.		n.i.o.	n.i.o.		n.i.o.	n.i.o.	
Tunta . IMPORTADO	50 Kg.	1116.67	1116.67		1140.00	1140.00		1010.00	1010.00		869.57	869.57		1200.00	1200.00		n.i.o.	n.i.o.		n.i.o.	n.i.o.		n.i.o.	n.i.o.		n.i.o.	n.i.o.		n.i.o.	n.i.o.	

Nota: El precio de pollo que se reflejan en el boletín diario correspondiente a la ciudad de Tarija, pertenece a la producción local.

REFERENCIA:

■ Alza ■ Baja ■ Se mantiene n.i.o.: No Ingreso Oferta

**Fuente: OAP-MDRyT**

# PRECIOS MAYORISTAS DE LA CARNE DE POLLO ENTERO EVISCERADO Y AZÚCAR BLANCO

04 DE JULIO DE 2019

## CARNE DE POLLO — AGENCIA

CIUDAD	SOFÍA	IMBA	ALG	PIO RICO	PROMEDIO
EI ALTO	11.00	11.35	n.i.o.	9.50	10,62
LA PAZ	11.00	12.00	n.i.o.	11.25	11,42
COCHABAMBA	10.50	11.00	9.00	8.60	9,78
SANTA CRUZ	9.50	9.50	n.i.o.	n.i.o.	9,50
ORURO	10.50	12.40	10.60	10.50	11,00
SUCRE	n.i.o.	10.50	n.i.o.	11.30	10,90
POTOSI	n.i.o.	12.30	11.50	n.i.o.	11,90
TRINIDAD	10.00	n.i.o.	n.i.o.	n.i.o.	10,00

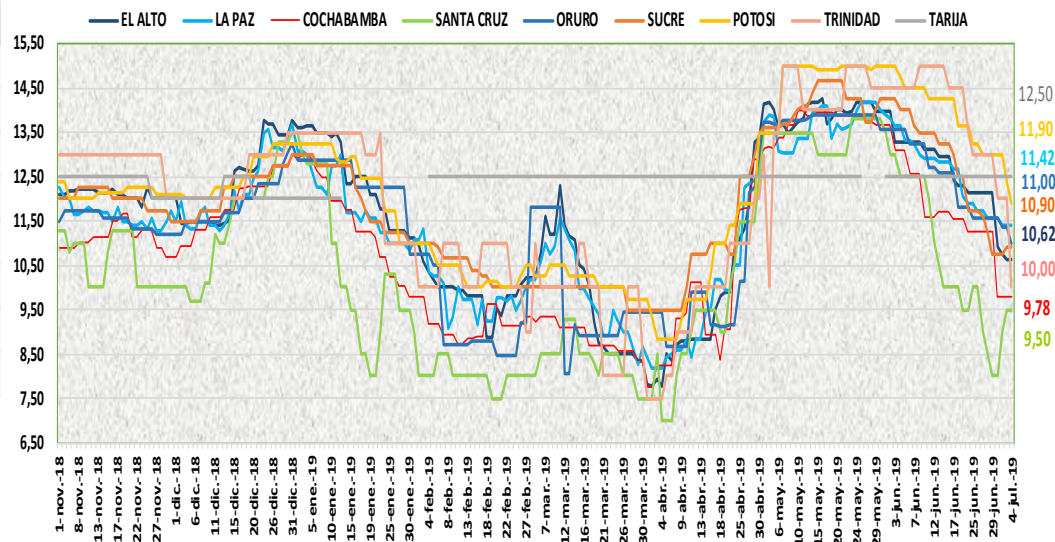

En esta jornada bajó de precio la carne de pollo entero eviscerado en las ciudades de Oruro, Potosí y Trinidad de las marcas SOFIA, IMBA, ALG y PIO RICO debido al buen abastecimiento de las marcas tradicionales y de producción local.

04 DE JULIO DE 2019

## AZUCAR BLANCO — MARCAS

CIUDAD	LA BELGICA		UNAGRO		GUABIRÁ		SAN AURELIO		BERMEJO	
	Bs/qg	Bs/Kg	Bs/qg	Bs/Kg	Bs/qg	Bs/Kg	Bs/qg	Bs/Kg	Bs/qg	Bs/Kg
EI ALTO	163.33	3.55	n.i.o.	n.i.o.	n.i.o.	n.i.o.	160.00	3.48	n.i.o.	n.i.o.
LA PAZ	159.33	3.46	n.i.o.	n.i.o.	n.i.o.	n.i.o.	150.00	3.26	n.i.o.	n.i.o.
COCHABAMBA	145.00	3.15	150.00	3.26	150.00	3.26	145.00	3.15	n.i.o.	n.i.o.
SANTA CRUZ	n.i.o.	n.i.o.	n.i.o.	n.i.o.	205.00	4.46	150.00	3.26	n.i.o.	n.i.o.
ORURO	n.i.o.	n.i.o.	170.00	3.70	n.i.o.	n.i.o.	170.00	3.70	180.00	3.91
SUCRE	n.i.o.	n.i.o.	n.i.o.	n.i.o.	n.i.o.	n.i.o.	155.00	3.37	170.00	3.70
TARIJA	n.i.o.	n.i.o.	n.i.o.	n.i.o.	n.i.o.	n.i.o.	n.i.o.	n.i.o.	160.00	3.48
POTOSI	n.i.o.	n.i.o.	n.i.o.	n.i.o.	n.i.o.	n.i.o.	165.00	3.59	175.00	3.80
TRINIDAD	n.i.o.	n.i.o.	215.00	4.67	220.00	4.78	n.i.o.	n.i.o.	n.i.o.	n.i.o.

En esta jornada se mantiene estable el precio del azúcar blanco en sus diferentes marcas en las ocho ciudades capitales.

REFERENCIA:

Alza (Red) Baja (Green) Se mantiene (Yellow)

n.i.o.: No Ingreso Oferta

Fuente: OAP-MDRyT

## COMENTARIOS DE PRODUCTOS AGROPECUARIOS Y AGROINDUSTRIALES

**El Alto.** - Subieron de precio; el locoto de Illimani, Charasani y Cochabamba debido a la baja oferta en el mercado. Bajaron de precio; la cebolla cabeza de Mizque, se vio buen abastecimiento, la cebolla verde de Sapahaqui debido que hoy llegó al mercado de Cochabamba, Ancoraimes - Chavaya. Nota. - la zanahoria importada de Perú hoy ingreso al mercado producto fresco la carga de 8 arrobas 290 bs.

**La Paz.** - Subieron de precio; el haba de Sorata y Cochabamba, locoto Cochabamba, el maíz choclo Palca esto es por ser productos frescos. Bajaron de precio; la cebolla verde con cola de Sapahaqui, la cebolla cabeza de Mizque, el zapallo de Inquisivi esto es por el incremento en su oferta.

**Cochabamba.** - Subieron de precio; la cebolla verde y cabeza ya que solo se comercializa con remanentes. Bajo de precio; la zanahoria que ingreso del valle bajo por existir muy buena oferta, la zanahoria de Oruro hoy solo se comercializo al detalle.

**Santa Cruz.** - Subieron de precio; la arveja verde llego poco ya que el clima lluvioso impide cosechar y daña la producción, el haba de Cochabamba por ser de buena calidad, el tomate perita por ser producto fresco, la vainita sigue llegando baja cantidad, la lechuga arrepollada y lechuga crespita hoy se observó poca cantidad, la zanahoria está llegando seleccionada de buena calidad, pero muy poca oferta, el Banano cavendish informan que no hay mucha cantidad, la lima, naranja injerto y naranja criolla, la piña esto es por la poca oferta de estos productos. Bajaron de precio; la carne de surubí pues los bajos precios de otras carnes hacen que los consumidores se inclinen a otro tipo de carnes menos costosas y la demanda del producto haya descendido levemente, el arroz de primera, segunda y económico esto es para evitar el deterioro de los granos en los depósitos por la humedad.

**Oruro.** - Subieron de precio; el tomate de Cochabamba, la papaya de Alto Beni esto es por llegar con otras cotizaciones de los lugares de producción. Bajaron de precio; la papa huaycha de Independencia y Colquiri por llegar buenos volúmenes para su comercialización, la carne de pollo por existir buena oferta en las distintas marcas.

**Sucre.** - Subieron de precio; el locoto procedente de Colomi, la mandarina encoré del Torno y Yapacani debido a la regular oferta de estos productos. Bajaron de precio; la cebolla verde procedente de Betanzos y Yamparez debido a la alta oferta que presenta, la cebolla cabeza de Mizque, la zanahoria procedente de Betanzos y Yamparez debido a la alta oferta que se encuentran estos productos en los mercados.

**Tarija.** - Nota. - no se pudo observar la llega de haba verde debido a que en las zonas aledañas este cultivo, se encuentra en etapa vegetativa de crecimiento y lo poco que llega son de las zonas como de Entre Ríos ya que no es una zona potente en producción de este cultivo, como lo es la zona alta del departamento de Tarija que dicha producción se ve a partir de los meses de febrero.

**Potosí.** - Subieron de precio; la lima de Yapacani y Tarija debido a la baja oferta y especulación. Bajaron de precio; la carne de pollo de la marca ALG de Cochabamba debido a la buena oferta porque la empresa se quedó con producto en los días de bloqueo y por el estudio de mercado que realiza permanentemente la empresa avícola, la cebolla cola verde de Betanzos y Tarija, la cebolla cabeza de Mizque y las carreras, el haba de Potosí y La Paz, la zanahoria de Betanzos y las Carreras, el limón tahití de La Paz y Santa Cruz, el limón sutil de Potosí y la mandarina japonesa de Yapacani debido a la buena oferta, la variabilidad de precios y ah nuevos ingresos al mercado mayorista.

**Cobija.** - Bajaron de precio; la papa holandesa, la vainita blanca arbustiva productos provenientes de Perú (Puerto Maldonado) debido a que se quiere acabar con productos que estuvo durante esta semana, el quintal de sandía proveniente del municipio de Filadelfia cercano a Cobija y de Brasil (Epitaciolandia) por el incremento en su oferta en relación a la demanda.

**Trinidad.** - Bajo de precio; la carne de pollo de SOFÍA y de MAIRANA esto se debe por la cantidad de pollo que está entrando al mercado de las distintas empresas que llegan al mercado de Trinidad.