



ESTADO PLURINACIONAL DE  
**BOLIVIA**

MINISTERIO DE  
DESARROLLO RURAL Y TIERRAS



Observatorio  
Agroambiental y  
Productivo

N.º 010

**BOLETIN DIARIO DE PRECIOS MAYORISTA**

Viernes, 05 de Marzo de 2021

PRODUCTOS Y SUS CARACTERISTICAS	UNIDAD	EI ALTO			LA PAZ			COCHABAMBA			SANTA CRUZ			ORURO			TARIJA			SUCRE			POTOSI		
		04-03-21	05-03-21	VAR%	04-03-21	05-03-21	VAR%	04-03-21	05-03-21	VAR%	04-03-21	05-03-21	VAR%	04-03-21	05-03-21	VAR%	04-03-21	05-03-21	VAR%	04-03-21	05-03-21	VAR%	04-03-21	05-03-21	VAR%
<b>TUBERCULOS - RAICES</b>																									
Papa Desiree (Mediana)	@	26.11	30.00	14.90	32.22	31.11	-3.45	28.61	29.17	1.96	32.00	32.00	n.i.o.	33.33		21.25	20.00	-5.88	25.56	25.56		22.50	22.50		
Papa Huaycha o Imilla (Mediana)	@	33.33	28.89	-13.32	32.00	30.00	-6.25	27.78	27.50	-1.01	28.00	28.00		34.06	30.56	-10.28	72.50	n.i.o.		30.00	30.00		35.00	31.88	-8.91
Papa Holandesa (Mediana) IMPORTADO	@	39.25	37.75	-3.82	38.89	38.50	-1.00	n.i.o.	n.i.o.		42.00	42.00		35.00	35.00		n.i.o.	n.i.o.		n.i.o.	n.i.o.		n.i.o.	n.i.o.	
Papalisa Cáscara Roja o Amarilla (Mediana)	@	55.00	50.00	-9.09	45.00	50.00	11.11	38.06	37.78	-0.74	50.00	47.50	-5.00	57.50	45.00	-21.74	75.00	n.i.o.		50.00	52.50	5.00	50.00	50.00	
Yuca (Mediano - Grande)	Kg.	1.90	1.96	3.16	2.39	2.17	-9.21	3.09	2.96	-4.21	1.79	1.74	-2.79	2.72	3.04	11.76	11.30	2.83	-74.96	3.04	2.96	-2.63	n.i.o.	n.i.o.	
<b>HORTALIZAS</b>																									
Ajo	@	175.00	168.75	-3.57	200.00	200.00		187.50	200.00	6.67	200.00	200.00		183.75	183.75		125.00	131.25	5.00	217.50	195.00	-10.34	170.00	170.00	
AjÍ en Vaina	@	320.00	320.00		300.00	350.00	16.67	206.25	206.25		220.00	220.00		n.i.o.	n.i.o.		300.00	300.00		205.00	206.25	0.61	240.00	240.00	
AjÍ en Vaina IMPORTADO	BOLSA @	350.00	350.00		400.00	400.00		325.00	310.42	-4.49	350.00	350.00		381.25	387.50	1.64	350.00	350.00		n.i.o.	n.i.o.		n.i.o.	n.i.o.	
Arveja Verde (Mediana)	@	131.88	129.58	-1.74	140.00	140.00		25.00	25.00		110.00	110.00		143.75	137.50	-4.35	87.50	73.75	-15.71	77.50	77.50		70.00	70.00	
Cebolla Verde (sin clasificar)	Kg.	1.39	1.35	-2.88	2.32	2.32		2.10	1.16	-44.76	3.04	3.04		1.74	1.63	-6.32	2.39	1.85	-22.59	5.22	5.13	-1.72	2.61	2.61	
Cebolla cabeza Roja (Mediana)	Kg.	1.96	2.15	9.69	1.96	2.17	10.71	2.49	2.46	-1.20	1.74	1.74		2.17	2.54	17.05	1.41	1.41		1.85	1.85		1.74	1.74	
Cebolla cabeza Roja (Mediana) IMPORTADO	Kg.	2.13	2.09	-1.88	2.09	2.13	1.91	n.i.o.	n.i.o.		2.43	2.43		n.i.o.	n.i.o.		n.i.o.	n.i.o.		n.i.o.	n.i.o.		n.i.o.	n.i.o.	
Haba Verde Grande	@	35.63	33.33	-6.46	47.50	37.50	-21.05	33.33	36.11	8.34	50.00	50.00		29.17	28.33	-2.88	15.00	17.50	16.67	27.50	22.50	-18.18	27.50	22.50	-18.18
Locoto (Mediano)	Kg.	3.91	3.91		3.70	4.13	11.62	2.83	2.83		3.48	3.48		3.04	2.93	-3.62	4.35	4.35		2.83	2.50	-11.66	3.04	2.83	-6.91
Maíz Choclo (Mediano)	100 unid.	136.25	140.00	2.75	120.00	120.00		75.00	100.00	33.33	105.00	105.00		92.50	85.00	-8.11	60.00	55.00	-8.33	110.00	105.00	-4.55	100.00	100.00	
Nabo (Mediano)	@	40.00	40.00		33.00	33.00		32.50	18.52	-43.02	n.i.o.	n.i.o.		30.00	29.17	-2.77	35.00	35.00		32.50	35.00	7.69	28.00	28.00	
Pimentón Californiano (sin clasificar)	Kg.	3.91	3.91		4.35	4.35		3.48	2.61	-25.00	4.35	4.35		4.35	4.13	-5.06	1.30	1.41	8.46	3.70	2.91	-21.35	4.78	4.78	
Tomate Perita Híbrido (Mediano)	Kg.	3.91	3.59	-8.18	3.74	3.74		3.52	3.52		3.08	3.08		3.52	3.41	-3.13	1.54	1.98	28.57	3.52	3.41	-3.13	2.86	2.86	
Tomate Perita Híbrido (Mediano) IMPORTADO	Kg.	4.16	4.16		4.18	4.64	11.00	n.i.o.	n.i.o.		n.i.o.	n.i.o.		n.i.o.	n.i.o.		n.i.o.	n.i.o.		n.i.o.	n.i.o.		n.i.o.	n.i.o.	
Vainita Blanca Arbustiva (sin clasificar)	Kg.	4.78	4.78		5.22	5.22		4.13	3.91	-5.33	3.04	3.04		3.91	4.13	5.63	n.i.o.	2.61		3.70	4.13	11.62	4.78	4.78	
Zanahoria (sin clasificar)	Kg.	2.32	2.17	-6.47	2.96	2.96		4.13	3.19	-22.76	3.28	3.28		2.01	2.54	26.37	2.39	1.79	-25.10	3.48	2.52	-27.59	3.04	2.83	-6.91
Zapallo .	Kg.	2.28	2.61	14.47	3.04	2.93	-3.62	2.83	2.61	-7.77	2.17	2.17		2.93	3.37	15.02	1.74	1.74		2.17	2.07	-4.61	2.83	2.83	

REFERENCIA:

■ Alza ■ Baja ■ Se mantiene

n.i.o.: No Ingreso Oferta

Fuente: OAP-MDRyT

# PRECIOS MAYORISTA DE PRODUCTOS AGROPECUARIOS Y AGROINDUSTRIALES

PRODUCTOS Y SUS CARACTERISTICAS	UNIDAD	EI ALTO			LA PAZ			COCHABAMBA			SANTA CRUZ			ORURO			TARIJA			SUCRE			POTOSI		
		04-03-21	05-03-21	VAR%	04-03-21	05-03-21	VAR%	04-03-21	05-03-21	VAR%	04-03-21	05-03-21	VAR%	04-03-21	05-03-21	VAR%	04-03-21	05-03-21	VAR%	04-03-21	05-03-21	VAR%	04-03-21	05-03-21	VAR%
<b>FRUTAS</b>																									
Banana Cavendish (Mediana)	100 unid.	28.00	28.00		25.00	25.00		18.00	20.00	11.11	26.00	26.50	1.92	36.50	37.50	2.74	30.00	30.00		25.00	26.50	6.00	40.00	40.00	
Damasco (Mediano)	100 unid.	n.i.o.	n.i.o.		n.i.o.	n.i.o.		n.i.o.	n.i.o.		n.i.o.	n.i.o.		n.i.o.	n.i.o.		n.i.o.	n.i.o.		n.i.o.	n.i.o.		n.i.o.	n.i.o.	
Durazno (Mediano)	100 unid.	30.00	30.00		45.00	50.00	11.11	n.i.o.	135.00		90.00	90.00		42.50	25.00	-41.18	55.81	53.49	-4.16	n.i.o.	n.i.o.		60.00	60.00	
Durazno (Mediano) IMPORTADO	100 unid.	180.00	180.00		200.00	190.00	-5.00	n.i.o.	n.i.o.		212.00	n.i.o.		n.i.o.	n.i.o.		n.i.o.	n.i.o.		n.i.o.	n.i.o.		n.i.o.	n.i.o.	
Frutilla (sin clasificar)	CAJA 100 unid.	10.00	10.00		10.00	10.00		n.i.o.	6.50		10.00	10.00		11.00	12.00	9.09	14.00	14.00		10.00	9.00	-10.00	n.i.o.	n.i.o.	
Limón Tahiti (Mediano)	100 unid.	18.00	18.00		17.00	16.00	-5.88	18.00	n.i.o.		15.00	12.00	-20.00	21.00	20.00	-4.76	22.00	25.00	13.64	19.00	19.00		22.50	20.00	-11.11
Limón Sutil (Mediano)	100 unid.	20.00	18.00	-10.00	16.00	16.00		n.i.o.	17.50		25.00	30.00	20.00	20.00	20.00		30.00	30.00		16.50	16.50		20.00	20.00	
Mandarina Criolla (Mediana)	100 unid.	45.00	60.00	33.33	n.i.o.	50.00		n.i.o.	47.00		n.i.o.	n.i.o.		n.i.o.	n.i.o.		n.i.o.	n.i.o.		n.i.o.	n.i.o.		n.i.o.	n.i.o.	
Mandarina Japonesa (Mediano - Grande)	100 unid.	40.00	47.50	18.75	45.00	45.00		45.00	n.i.o.		50.00	45.00	-10.00	n.i.o.	n.i.o.		70.00	50.00	-28.57	47.50	47.50		n.i.o.	n.i.o.	
Manga Manzana (Mediana)	100 unid.	n.i.o.	n.i.o.		n.i.o.	n.i.o.		n.i.o.	n.i.o.		n.i.o.	n.i.o.		n.i.o.	n.i.o.		n.i.o.	n.i.o.		n.i.o.	n.i.o.		n.i.o.	n.i.o.	
Manga Manzana (Mediana) IMPORTADO	CAJA 100 unid.	439.39	424.24	-3.45	n.i.o.	n.i.o.		n.i.o.	n.i.o.		n.i.o.	n.i.o.		n.i.o.	n.i.o.		n.i.o.	n.i.o.		n.i.o.	n.i.o.		n.i.o.	n.i.o.	
Manzana (Mediana)	100 unid.	61.25	60.00	-2.04	n.i.o.	n.i.o.		n.i.o.	n.i.o.		n.i.o.	n.i.o.		n.i.o.	n.i.o.		46.67	43.75	-6.26	n.i.o.	n.i.o.		n.i.o.	n.i.o.	
Manzana Red Delicious Mapleado (Mediana) IMPORTADO	100 unid.	209.52	191.30	-8.70	170.00	175.00	2.94	n.i.o.	n.i.o.		175.00	167.00	-4.57	165.00	n.i.o.		165.22	190.00	15.00	179.17	181.25	1.16	170.00	170.00	
Naranja Injerto (Mediano)	100 unid.	40.00	37.67	-5.83	35.00	35.00		48.00	n.i.o.		40.00	40.00		47.50	40.00	-15.79	80.00	60.00	-25.00	47.50	45.00	-5.26	40.00	40.00	
Naranja Criolla (Mediana)	100 unid.	n.i.o.	n.i.o.		n.i.o.	n.i.o.		n.i.o.	49.00		n.i.o.	n.i.o.		n.i.o.	n.i.o.		n.i.o.	n.i.o.		n.i.o.	n.i.o.		n.i.o.	n.i.o.	
Palta Bacon (Mediano)	100 unid.	320.00	360.00	12.50	400.00	392.50	-1.88	382.50	375.00	-1.96	240.00	250.00	4.17	390.00	310.00	-20.51	200.00	n.i.o.		125.00	129.00	3.20	n.i.o.	n.i.o.	
Papaya Salvietti (Mediana)	100 unid.	570.00	560.00	-1.75	590.00	560.00	-5.08	880.00	875.00	-0.57	700.00	700.00		575.00	575.00		900.00	900.00		550.00	500.00	-9.09	900.00	900.00	
Piña Pucallpa (Mediana)	100 unid.	950.00	930.00	-2.11	800.00	800.00		667.50	665.00	-0.37	700.00	600.00	-14.29	625.00	550.00	-12.00	1000.00	1000.00		700.00	600.00	-14.29	900.00	900.00	
Plátano (Mediano)	100 unid.	40.00	40.00		40.00	40.00		20.00	21.00	5.00	15.00	15.00		40.00	40.00		35.00	35.00		26.50	24.00	-9.43	60.00	55.00	-8.33
Sandía (Mediano)	Kg.	2.61	2.61		2.83	2.83		n.i.o.	n.i.o.		1.63	2.17	33.13	3.32	3.04	-8.43	2.83	2.83		n.i.o.	n.i.o.		2.28	2.28	
Toronja Ruby Red (Mediana)	100 unid.	120.00	115.00	-4.17	120.00	120.00		110.00	107.50	-2.27	65.00	65.00		175.00	200.00	14.29	90.00	90.00		120.00	n.i.o.		n.i.o.	n.i.o.	
Uva Blanca	Kg.	4.35	4.35		4.35	4.35		5.22	4.78	-8.43	3.48	3.70	6.32	5.00	3.91	-21.80	2.61	2.93	12.26	4.64	4.64		4.78	4.78	
Uva Negra	Kg.	5.22	5.22		5.22	5.22		5.65	5.54	-1.95	5.22	4.78	-8.43	4.57	3.91	-14.44	2.61	3.70	41.76	5.43	5.54	2.03	4.35	4.35	
Uva Negra IMPORTADO	Kg.	n.i.o.	n.i.o.		n.i.o.	n.i.o.		n.i.o.	n.i.o.		n.i.o.	n.i.o.		n.i.o.	n.i.o.		n.i.o.	n.i.o.		n.i.o.	n.i.o.		n.i.o.	n.i.o.	
Uva Blanca IMPORTADO	Kg.	n.i.o.	n.i.o.		n.i.o.	n.i.o.		n.i.o.	n.i.o.		n.i.o.	n.i.o.		n.i.o.	n.i.o.		n.i.o.	n.i.o.		n.i.o.	n.i.o.		n.i.o.	n.i.o.	
<b>CARNES - HUEVOS</b>																									
Carne de Pollo entero eviscerado	Kg.	14.42	14.28	-0.97	14.03	14.20	1.21	13.93	14.03	0.72	12.50	12.50		13.67	13.58	-0.66	12.50	12.50		13.75	14.00	1.82	13.50	13.50	
Carne de cerdo en gancho	Kg.	19.00	19.00		20.00	18.50	-7.50	n.i.o.	17.00		15.00	14.50	-3.33	20.00	20.00		22.00	22.00		18.50	18.50		18.50	18.00	-2.70
Carne de res en gancho	Kg.	21.50	21.00	-2.33	21.50	21.00	-2.33	24.50	19.50	-20.41	18.00	18.00		22.60	22.50	-0.44	22.50	22.50		23.50	23.50		22.00	22.00	
Huevo (Primera Calidad)	unid.	0.65	0.63	-3.08	0.65	0.65		0.50	0.56	12.00	0.60	0.60		0.58	0.58		0.60	0.60		0.72	0.72		0.63	0.63	
Pacú	Kg.	n.i.o.	n.i.o.		n.i.o.	n.i.o.		22.00	20.00	-9.09	29.00	30.00	3.45	35.00	30.00	-14.29	26.00	28.00	7.69	30.00	32.50	8.33	n.i.o.	n.i.o.	
Pejerrey	Kg.	56.52	56.52		41.74	41.74		n.i.o.	n.i.o.		n.i.o.	n.i.o.		69.57	69.57		n.i.o.	n.i.o.		n.i.o.	n.i.o.		n.i.o.	n.i.o.	
Surubí	Kg.	n.i.o.	n.i.o.		n.i.o.	n.i.o.		30.00	25.50	-15.00	40.00	40.00		40.00	35.00	-12.50	28.00	28.00		47.50	52.50	10.53	n.i.o.	n.i.o.	
Trucha	Kg.	27.83	29.57	6.25	29.57	29.57		n.i.o.	n.i.o.		n.i.o.	n.i.o.		33.04	33.04		n.i.o.	n.i.o.		n.i.o.	n.i.o.		n.i.o.	n.i.o.	

REFERENCIA:



Alza



Baja



Se mantiene

n.i.o.: No Ingreso Oferta

**Fuente: OAP-MDRyT**

# PRECIOS MAYORISTA DE PRODUCTOS AGROPECUARIOS Y AGROINDUSTRIALES

PRODUCTOS Y SUS CARACTERISTICAS	UNIDAD	EI ALTO			LA PAZ			COCHABAMBA			SANTA CRUZ			ORURO			TARIJA			SUCRE			POTOSI			
		04-03-21	05-03-21	VAR%	04-03-21	05-03-21	VAR%	04-03-21	05-03-21	VAR%	04-03-21	05-03-21	VAR%	04-03-21	05-03-21	VAR%	04-03-21	05-03-21	VAR%	04-03-21	05-03-21	VAR%	04-03-21	05-03-21	VAR%	
<b>GRANOS - AGROINDUSTRIALES</b>																										
Aceite vegetal a granel	Lt.	7.25	7.25		7.10	7.10		7.50	7.50		7.30	7.30		7.33	7.50	2.32	n.i.o.	n.i.o.		7.50	7.50		7.75	7.75		
Aceite vegetal envasado	BIDON 900 cc.	10.00	10.16	1.60	10.00	10.00		10.30	10.62	3.11	10.00	10.00		10.50	10.50		8.75	8.75		10.41	10.54	1.25	9.00	9.00		
Aceite vegetal envasado IMPORTADO	BIDON 900 cc.	7.43	7.43		7.20	7.20		n.i.o.	n.i.o.		8.00	8.00		n.i.o.	n.i.o.		6.30	6.30		6.98	6.86	-1.72	6.75	6.75		
Amaranto	46 Kg.	n.i.o.	n.i.o.		805.00	840.00	4.35	n.i.o.	n.i.o.		n.i.o.	n.i.o.		n.i.o.	n.i.o.		n.i.o.	n.i.o.		n.i.o.	n.i.o.		n.i.o.	n.i.o.		
Arroz de primera	qq.	300.00	320.00	6.67	280.00	280.00		282.50	280.00	-0.88	275.00	275.00		315.00	285.00	-9.52	340.00	340.00		270.00	270.00		290.00	290.00		
Arroz económico	qq.	220.00	220.00		220.00	220.00		105.00	120.00	14.29	178.33	178.33		242.50	230.00	-5.15	185.00	190.00	2.70	n.i.o.	n.i.o.		215.00	215.00		
Arroz de segunda	qq.	265.00	270.00	1.89	260.00	260.00		150.00	162.50	8.33	250.00	250.00		265.00	260.00	-1.89	270.00	260.00	-3.70	140.00	140.00		255.00	255.00		
Arroz de primera IMPORTADO	qq.	230.00	239.20	4.00	230.00	230.00		n.i.o.	n.i.o.		322.00	n.i.o.		n.i.o.	n.i.o.		n.i.o.	n.i.o.		202.40	207.00		n.i.o.	n.i.o.		
Azúcar blanco	qq.	145.00	145.00		145.00	145.00		140.00	140.00		138.00	138.00		162.50	160.00	-1.54	150.00	150.00		139.00	140.00	0.72	147.50	147.50		
Azúcar blanco IMPORTADO	SACO qq.	n.i.o.	n.i.o.		n.i.o.	n.i.o.		n.i.o.	n.i.o.		n.i.o.	n.i.o.		n.i.o.	n.i.o.		n.i.o.	n.i.o.		n.i.o.	n.i.o.		n.i.o.	n.i.o.		
Café molido	Kg.	44.00	44.50	1.14	46.00	46.00		n.i.o.	n.i.o.		40.00	40.00		n.i.o.	n.i.o.		50.00	50.00		n.i.o.	n.i.o.		40.00	40.00		
Café en grano (Mediano)	qq.	2300.00	2300.00		2116.00	2116.00		n.i.o.	n.i.o.		n.i.o.	n.i.o.		n.i.o.	n.i.o.		2300.00	6440.00	6325.00	-1.79	n.i.o.	n.i.o.		n.i.o.	n.i.o.	
Cebada en grano	@	48.75	48.75		50.00	50.00		n.i.o.	n.i.o.		n.i.o.	n.i.o.		n.i.o.	n.i.o.		60.00	50.00	-16.67	43.75	45.00	2.86	35.00	35.00		
Charque de llama	Kg.	56.00	56.00		58.33	58.33		n.i.o.	n.i.o.		n.i.o.	n.i.o.		160.00	160.00		n.i.o.	n.i.o.		180.00	180.00		110.00	110.00		
Chuño (Mediano)	qq.	320.00	335.00	4.69	480.00	480.00		n.i.o.	275.00		320.00	320.00		n.i.o.	n.i.o.		700.00	700.00		620.00	603.75	-2.62	440.00	440.00		
Fideo	@	75.00	75.00		74.00	70.50	-4.73	n.i.o.	72.50		67.00	67.00		75.50	75.50		90.00	85.00	-5.56	77.50	77.50		70.00	70.00		
Frejol Negro (Mediano)	qq.	400.00	400.00		480.00	460.00	-4.17	n.i.o.	285.00		270.00	270.00		n.i.o.	n.i.o.		350.00	350.00		n.i.o.	n.i.o.		n.i.o.	n.i.o.		
Girasol (Pequeño color café rayado)	qq.	1300.00	1300.00		n.i.o.	n.i.o.		n.i.o.	n.i.o.		360.00	360.00		n.i.o.	n.i.o.		n.i.o.	n.i.o.		n.i.o.	n.i.o.		n.i.o.	n.i.o.		
Harina blanca	46 Kg.	175.00	170.00	-2.86	175.00	175.00		n.i.o.	195.00		205.00	205.00		n.i.o.	n.i.o.		170.20	185.00	8.70	n.i.o.	n.i.o.		n.i.o.	n.i.o.		
Harina blanca IMPORTADO	SACO 46 Kg.	161.00	161.00		161.00	161.00		174.80	165.60	-5.26	170.20	170.20		n.i.o.	161.00		161.00	161.00		163.30	164.68	0.85	156.40	154.10	-1.47	
Leche fluida	BIDON 946 ml.	5.70	5.70		5.70	5.60	-1.75	5.70	5.60	-1.75	5.70	5.70		5.80	5.80		5.32	5.32		5.45	5.50	0.92	6.00	5.75	-4.17	
Leche en polvo	LATA 2500 grs.	150.00	150.00		n.i.o.	n.i.o.		155.00	155.00		155.00	155.00		170.00	170.00		155.00	153.00	-1.29	132.50	132.50		157.50	155.00	-1.59	
Manteca de cerdo IMPORTADO	LATA 17 Kg.	202.00	202.33	0.16	203.06	203.06		n.i.o.	179.44		215.00	215.00		n.i.o.	n.i.o.		170.00	170.00		200.00	197.50	-1.25	190.00	190.00		
Manteca vegetal	CAJA 17 Kg.	212.50	212.00	-0.24	210.00	210.00		n.i.o.	200.00		190.00	190.00		192.50	190.00	-1.30	215.00	215.00		201.88	201.88		220.00	220.00		
Maní con cáscara rojo	qq.	500.00	500.00		n.i.o.	n.i.o.		n.i.o.	542.50		485.00	485.00		575.00	630.00	9.57	n.i.o.	n.i.o.		431.25	431.25		435.00	435.00		
Maíz Blanco (Grande)	qq.	420.00	450.00	7.14	480.00	480.00		n.i.o.	440.00		400.00	400.00		370.00	380.00	2.70	330.00	340.00	3.03	300.00	280.00	-6.67	240.00	240.00		
Maíz amarillo duro	qq.	100.00	102.33	2.33	130.00	130.00		n.i.o.	62.50		85.00	85.00		140.00	140.00		80.00	85.00	6.25	115.00	239.00	107.83	130.00	n.i.o.		
Maíz amarillo duro IMPORTADO	qq.	n.i.o.	n.i.o.		n.i.o.	n.i.o.		n.i.o.	n.i.o.		n.i.o.	n.i.o.		n.i.o.	n.i.o.		n.i.o.	78.20		n.i.o.	n.i.o.		n.i.o.	n.i.o.		
Quinoa Real	qq.	460.00	460.00		651.67	645.00	-1.02	n.i.o.	585.00		n.i.o.	n.i.o.		740.00	750.00	1.35	600.00	625.00	4.17	n.i.o.	n.i.o.		700.00	700.00		
Sorgo	qq.	90.00	85.00	-5.56	130.00	130.00		65.00	62.50	-3.85	50.00	50.00		100.00	100.00		n.i.o.	n.i.o.		n.i.o.	n.i.o.		120.00	120.00		
Soya en grano	qq.	200.00	200.00		280.00	280.00		n.i.o.	n.i.o.		150.00	155.00	3.33	200.00	n.i.o.		200.00	200.00		n.i.o.	n.i.o.		n.i.o.	n.i.o.		
Sésamo (Escobero)	qq.	722.50	700.00	-3.11	900.00	900.00		n.i.o.	n.i.o.		n.i.o.	n.i.o.		600.00	n.i.o.		n.i.o.	n.i.o.		n.i.o.	n.i.o.		n.i.o.	n.i.o.		
Trigo en grano	qq.	220.00	220.00		n.i.o.	n.i.o.		n.i.o.	n.i.o.		n.i.o.	n.i.o.		n.i.o.	n.i.o.		170.00	170.00		182.50	182.50		170.00	170.00		
Trigo pelado	qq.	340.00	350.00	2.94	320.00	320.00		n.i.o.	340.00		330.00	330.00		320.00	320.00		370.00	367.50	-0.68	295.00	280.00	-5.08	320.00	320.00		
Tunta	qq.	800.00	800.00		n.i.o.	510.00		n.i.o.	1380.00		660.00	660.00		n.i.o.	n.i.o.		n.i.o.	n.i.o.		n.i.o.	n.i.o.		n.i.o.	n.i.o.		
Tunta . IMPORTADO	50 Kg.	940.00	940.00		n.i.o.	950.00		n.i.o.	n.i.o.		610.00	610.00		805.00	830.00	3.11	n.i.o.	n.i.o.		n.i.o.	n.i.o.		n.i.o.	n.i.o.		

Nota: El precio de pollo que se reflejan en el boletín diario correspondiente a la ciudad de Tarija, pertenece a la producción local.

REFERENCIA: ■ Alza ■ Baja ■ Se mantiene n.i.o.: No Ingreso Oferta

**Fuente: OAP-MDRyT**

# PRECIOS MAYORISTAS DE LA CARNE DE POLLO ENTERO EVISCERADO Y AZÚCAR BLANCO

## 05 DE MARZO DE 2021

### CARNE DE POLLO — AGENCIA

CIUDAD	SOFÍA	IMBA	ALG	PIO RICO	PROMEDIO
EI ALTO	13.50	14.85	n.i.o.	14.50	14,28
LA PAZ	13.80	15.00	n.i.o.	13.80	14,20
COCHABAMBA	15.25	14.25	13.00	13.65	14,04
SANTA CRUZ	12.50	n.i.o.	n.i.o.	n.i.o.	12,50
ORURO	13.75	14.00	n.i.o.	13.00	13,58
POTOSI	n.i.o.	14.00	13.00	n.i.o.	13,50

Esta jornada en las ciudades de Cochabamba, Oruro y El Alto incrementa el precio del pollo eviscerado en las marcas IMBA, PIO RICO y SOFIA debido a los bajos volúmenes de ingreso desde las zonas de producción. Cochabamba, Oruro y El Alto registra una leve baja en todas sus marcas debido a la variabilidad de los precios.

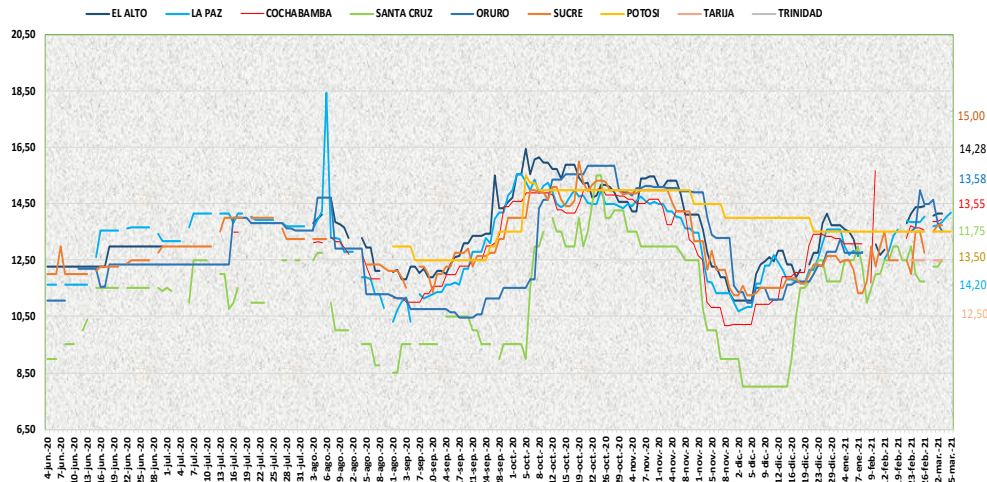

## 05 DE MARZO DE 2021

### AZUCAR BLANCO — MARCAS

CIUDAD	LA BELGICA		UNAGRO		GUABIRÁ		SAN AURELIO		BERMEJO	
	Bs/qq	Bs/Kg	Bs/qq	Bs/Kg	Bs/qq	Bs/Kg	Bs/qq	Bs/Kg	Bs/qq	Bs/Kg
EI ALTO	147.50	3.21	145.00	3.15	174.50	3.79	145.00	3.15	n.i.o.	n.i.o.
LA PAZ	150.00	3.26	145.00	3.15	n.i.o.	n.i.o.	145.00	3.15	n.i.o.	n.i.o.
COCHABAMBA	142.50	3.10	142.50	3.10	145.00	3.15	140.00	3.04	142.50	3.10
SANTA CRUZ	n.i.o.	n.i.o.	n.i.o.	n.i.o.	140.00	3.04	138.00	3.00	n.i.o.	n.i.o.
ORURO	n.i.o.	n.i.o.	n.i.o.	n.i.o.	n.i.o.	n.i.o.	160.00	3.48	170.00	3.70
SUCRE	n.i.o.	n.i.o.	136.50	2.97	n.i.o.	n.i.o.	140.00	3.04	160.00	3.48
TARIJA	n.i.o.	n.i.o.	150.00	3.26	n.i.o.	n.i.o.	150.00	3.26	145.00	3.15
POTOSI	n.i.o.	n.i.o.	n.i.o.	n.i.o.	n.i.o.	n.i.o.	147.50	3.21	152.50	3.32

Durante esta jornada en las ciudades de Cochabamba, Sucre y El Alto incremento el precio del azúcar blanco en las marcas LA BELGICA, UNAGRO, GUABIRA y SAN AURELIO, debido a los bajos volúmenes de ingreso. Oruro y Sucre bajo de precio en las marcas UNAGRO y SAN AURELIO debido a la variabilidad de precios en los centros de abasto.

REFERENCIA:

Alza (Red) Baja (Green) Se mantiene (Yellow)

n.i.o.: No Ingreso Oferta

Fuente: OAP-MDRyT