

N° 0126

BOLETIN DIARIO DE PRECIOS MAYORISTA

Miércoles, 05 de Junio de 2019

PRODUCTOS Y SUS CARACTERISTICAS	UNIDAD	EI ALTO			LA PAZ			COCHABAMBA			SANTA CRUZ			ORURO			TARIJA			SUCRE			POTOSI			COBIJA			TRINIDAD		
		04-06-19	05-06-19	VAR%	04-06-19	05-06-19	VAR%	04-06-19	05-06-19	VAR%	04-06-19	05-06-19	VAR%	04-06-19	05-06-19	VAR%	04-06-19	05-06-19	VAR%	04-06-19	05-06-19	VAR%	04-06-19	05-06-19	VAR%	04-06-19	05-06-19	VAR%	04-06-19	05-06-19	VAR%
TUBERCULOS - RAICES																															
Papa Desiree (Mediana)	@	37.08	41.25	11.25	37.38	37.38		38.89	38.89		22.00	22.00		36.67	36.67		32.50	32.50		29.00	29.00		30.00	30.00		n.i.o.	n.i.o.		44.94	41.50	-7.65
Papa Huaycha o Imilla (Mediana)	@	29.41	29.41		30.56	30.56		24.44	26.67	9.12	27.00	27.00		32.22	33.33	3.45	n.i.o.	n.i.o.		30.00	30.00		25.00	25.00		65.00	65.00		40.00	40.00	
Papa Holandesa (Mediana) IMPORTADO	@	42.78	44.81	4.75	49.44	49.44		n.i.o.	n.i.o.		n.i.o.	n.i.o.		43.00	43.00		n.i.o.	n.i.o.		n.i.o.	n.i.o.		n.i.o.	n.i.o.		55.00	55.00		n.i.o.	n.i.o.	
Papalisa Cáscara Roja o Amarilla (Mediana)	@	30.00	30.00		38.00	38.00		35.00	35.00		30.00	30.00		30.00	30.00		35.00	32.50	-7.14	30.00	30.00		60.00	60.00		n.i.o.	n.i.o.		80.00	80.00	
Yuca (Mediano - Grande)	Kg	n.i.o.	n.i.o.		4.35	n.i.o.		2.61	2.61		1.11	1.16	4.50	4.35	4.35		n.i.o.	n.i.o.		1.74	1.74		n.i.o.	n.i.o.		2.61	2.61		2.72	2.72	
HORTALIZAS																															
Ajo	@	60.00	60.00		55.00	55.00		112.50	112.50		110.00	110.00		n.i.o.	n.i.o.		112.50	112.50		87.50	87.50		75.00	75.00		160.00	160.00		155.00	155.00	
Ají en Vaina	@	n.i.o.	n.i.o.		n.i.o.	n.i.o.		312.50	312.50		318.33	318.33		n.i.o.	n.i.o.		275.00	275.00		151.25	151.25		230.00	230.00		n.i.o.	n.i.o.		440.00	440.00	
Ají en Vaina IMPORTADO	BOLSA @	325.00	325.00		375.00	375.00		325.00	325.00		340.00	340.00		340.00	340.00		325.00	325.00		n.i.o.	n.i.o.		n.i.o.	n.i.o.		n.i.o.	n.i.o.		385.00	385.00	
Arveja Verde (Mediana)	@	80.00	80.00		95.00	90.00	-5.26	70.00	70.00		55.00	52.50	-4.55	85.00	85.00		102.50	102.50		65.00	65.00		90.00	90.00		107.50	107.50		120.00	120.00	
Cebolla Verde (sin clasificar)	Kg	2.61	2.61		2.61	2.61		2.78	2.78		2.52	2.52		1.88	1.88		2.61	2.61		2.83	2.83		3.26	3.04	-6.75	n.i.o.	n.i.o.		2.99	2.99	
Cebolla cabeza (Mediana)	Kg	4.37	4.79	9.61	4.78	4.78		3.65	4.02	10.14	3.65	3.83	4.93	3.77	4.06	7.69	3.37	3.59	6.53	4.46	4.35	-2.47	4.02	4.02		n.i.o.	n.i.o.		4.35	4.35	
Cebolla cabeza (Mediana) IMPORTADO	Kg	4.64	4.54	-2.16	4.54	4.54		n.i.o.	n.i.o.		n.i.o.	n.i.o.		n.i.o.	n.i.o.		n.i.o.	n.i.o.		n.i.o.	n.i.o.		n.i.o.	n.i.o.		4.78	4.78		n.i.o.	n.i.o.	
Haba Verde Grande	@	30.83	30.83		42.50	42.50		35.00	35.00		35.00	35.00		40.00	40.00		50.00	50.00		37.50	40.00	6.67	37.50	37.50		102.50	102.50		120.00	120.00	
Locoto (Mediano)	Kg	3.26	3.26		4.13	4.13		4.35	4.35		4.57	4.57		3.48	3.48		5.22	6.09	16.67	3.80	3.70	-2.63	3.91	3.91		n.i.o.	n.i.o.		5.33	5.33	
Maíz Choclo (Mediano)	100 unid.	147.86	n.i.o.		150.00	150.00		160.00	160.00		135.00	135.00		150.00	150.00		80.00	80.00		n.i.o.	n.i.o.		n.i.o.	n.i.o.		n.i.o.	n.i.o.		95.00	95.00	
Nabo (Mediano)	@	20.00	25.00	25.00	21.39	21.39		20.00	20.00		22.00	22.00		20.00	20.00		20.00	20.00		n.i.o.	n.i.o.		28.00	28.00		85.00	85.00		52.50	52.50	
Pimentón Californiano (sin clasificar)	Kg	6.52	6.52		6.09	6.09		4.78	4.78		3.33	3.33		6.96	7.17	3.02	3.04	3.04		4.13	4.35	5.33	4.78	4.78		n.i.o.	n.i.o.		11.09	11.09	
Tomate Perita Híbrido (Mediano)	Kg	3.91	3.67	-6.14	3.79	3.79		2.86	2.64	-7.69	1.59	1.47	-7.55	3.91	3.91		2.08	2.08		2.93	2.44	-16.72	3.91	3.91		n.i.o.	n.i.o.		3.18	3.18	
Tomate Perita Híbrido (Mediano) IMPORTADO	Kg	3.91	3.25	-16.88	3.42	3.42		n.i.o.	n.i.o.		n.i.o.	n.i.o.		n.i.o.	n.i.o.		n.i.o.	n.i.o.		n.i.o.	n.i.o.		n.i.o.	n.i.o.		5.38	5.38		n.i.o.	n.i.o.	
Vainita Blanca Arbustiva (sin clasificar)	Kg	5.22	5.22		5.00	5.00		4.78	4.78		2.61	2.61		5.22	5.65	8.24	3.26	3.48	6.75	3.48	3.48		4.35	4.35		9.35	9.35		7.83	7.83	
Zanahoria (sin clasificar)	Kg	2.17	2.17		2.39	2.39		2.65	3.73	40.75	2.17	2.17		1.74	1.74		1.52	1.52		2.13	2.13		2.17	1.96	-9.68	5.22	5.22		4.35	4.35	
Zapallo .	Kg	1.96	1.96		1.85	1.85		1.74	1.74		1.52	1.52		2.28	2.28		2.17	2.17		1.63	1.63		1.96	1.96		n.i.o.	n.i.o.		3.80	3.80	

REFERENCIA:

■ Alza ■ Baja ■ Se mantiene n.i.o.: No Ingreso Oferta

Fuente: OAP-MDRyT

PRECIOS MAYORISTA DE PRODUCTOS AGROPECUARIOS Y AGROINDUSTRIALES

PRODUCTOS Y SUS CARACTERISTICAS	UNIDAD	EI ALTO			LA PAZ			COCHABAMBA			SANTA CRUZ			ORURO			TARJA			SUCRE			POTOSI			COBJA			TRINIDAD		
		04-06-19	05-06-19	VAR %	04-06-19	05-06-19	VAR %	04-06-19	05-06-19	VAR %	04-06-19	05-06-19	VAR %	04-06-19	05-06-19	VAR %	04-06-19	05-06-19	VAR %	04-06-19	05-06-19	VAR %	04-06-19	05-06-19	VAR %	04-06-19	05-06-19	VAR %	04-06-19	05-06-19	VAR %
FRUTAS																															
Banana Cavendish (Mediana)	100 unid.	28.00	28.00		29.00	29.00		25.00	25.00		30.00	30.00		30.00	30.00		39.00	39.00		30.00	30.00		38.00	38.00		75.00	75.00		35.00	35.00	
Damasco (Mediano)	100 unid.	n.i.o.	n.i.o.		n.i.o.	n.i.o.		n.i.o.	n.i.o.		n.i.o.	n.i.o.		n.i.o.	n.i.o.		n.i.o.	n.i.o.		n.i.o.	n.i.o.		n.i.o.	n.i.o.		n.i.o.	n.i.o.		n.i.o.	n.i.o.	
Durazno (Mediano)	100 unid.	n.i.o.	n.i.o.		n.i.o.	n.i.o.		n.i.o.	n.i.o.		n.i.o.	n.i.o.		n.i.o.	n.i.o.		n.i.o.	n.i.o.		n.i.o.	n.i.o.		n.i.o.	n.i.o.		n.i.o.	n.i.o.		n.i.o.	n.i.o.	
Durazno (Mediano) IMPORTADO	100 unid.	n.i.o.	n.i.o.		n.i.o.	n.i.o.		n.i.o.	n.i.o.		n.i.o.	n.i.o.		n.i.o.	n.i.o.		n.i.o.	n.i.o.		n.i.o.	n.i.o.		n.i.o.	n.i.o.		n.i.o.	n.i.o.		n.i.o.	n.i.o.	
Frutilla (sin clasificar)	CAJA 100 unid.	n.i.o.	n.i.o.		14.50	14.50		13.00	13.00		7.77	8.88	14.29	n.i.o.	n.i.o.		20.00	20.00		10.00	10.00		n.i.o.	n.i.o.		n.i.o.	n.i.o.		n.i.o.	n.i.o.	
Limón Tahiti (Mediano)	100 unid.	25.00	25.00		32.50	32.50		35.00	35.00		13.00	13.00		30.00	30.00		n.i.o.	n.i.o.		32.50	32.50		37.50	37.50		n.i.o.	n.i.o.		40.00	40.00	
Limón Sutil (Mediano)	100 unid.	32.00	32.00		29.00	29.00		30.00	30.00		30.00	30.00		25.00	25.00		27.50	27.50		29.00	25.00	-13.79	30.00	30.00		47.50	47.50		40.00	40.00	
Mandarina Criolla (Mediana)	100 unid.	25.00	25.00		25.00	25.00		n.i.o.	n.i.o.		9.50	9.50		25.00	25.00		20.00	20.00		22.50	22.50		37.50	32.50	-13.33	n.i.o.	n.i.o.		n.i.o.	n.i.o.	
Mandarina Japonesa (Mediano - Grande)	100 unid.	28.00	26.50	-5.36	30.00	30.00		20.00	20.00		12.00	12.00		30.00	30.00		27.50	27.50		21.00	21.00		32.50	32.50		n.i.o.	n.i.o.		40.00	40.00	
Manga Manzana (Mediana)	100 unid.	n.i.o.	n.i.o.		n.i.o.	n.i.o.		n.i.o.	n.i.o.		n.i.o.	n.i.o.		n.i.o.	n.i.o.		n.i.o.	n.i.o.		n.i.o.	n.i.o.		n.i.o.	n.i.o.		n.i.o.	n.i.o.		n.i.o.	n.i.o.	
Manga Manzana (Mediana) IMPORTADO	CAJA 100 unid.	n.i.o.	n.i.o.		n.i.o.	n.i.o.		n.i.o.	n.i.o.		n.i.o.	n.i.o.		n.i.o.	n.i.o.		n.i.o.	n.i.o.		n.i.o.	n.i.o.		n.i.o.	n.i.o.		n.i.o.	n.i.o.		n.i.o.	n.i.o.	
Manzana (Mediana)	100 unid.	n.i.o.	n.i.o.		n.i.o.	n.i.o.		n.i.o.	n.i.o.		n.i.o.	n.i.o.		n.i.o.	n.i.o.		n.i.o.	n.i.o.		n.i.o.	n.i.o.		n.i.o.	n.i.o.		n.i.o.	n.i.o.		n.i.o.	n.i.o.	
Manzana Red Delicious Mapleado (Mediana) IMPORTADO	100 unid.	n.i.o.	n.i.o.		165.00	165.00		160.00	160.00		113.00	113.00		190.00	190.00		190.00	190.00		180.00	180.00		150.00	155.00	3.33	147.92	147.92		87.50	87.50	
Naranja Injerto (Mediano)	100 unid.	30.00	30.00		35.00	35.00		25.00	25.00		24.00	24.00		30.00	30.00		27.50	27.50		45.00	45.00		35.00	35.00		55.00	55.00		40.00	40.00	
Naranja Criolla (Mediana)	100 unid.	28.00	28.00		30.00	30.00		n.i.o.	n.i.o.		28.33	28.33		n.i.o.	n.i.o.		30.00	30.00		30.00	30.00		35.00	32.50	-7.14	70.00	70.00		n.i.o.	n.i.o.	
Palta Bacon (Mediano)	100 unid.	n.i.o.	n.i.o.		n.i.o.	n.i.o.		n.i.o.	n.i.o.		n.i.o.	n.i.o.		n.i.o.	n.i.o.		220.00	220.00		n.i.o.	n.i.o.		n.i.o.	n.i.o.		n.i.o.	n.i.o.		90.00	90.00	
Papaya Salvietti (Mediana)	100 unid.	540.00	540.00		590.00	590.00		600.00	600.00		300.00	300.00		600.00	600.00		500.00	500.00		550.00	550.00		790.00	790.00		580.00	580.00		400.00	400.00	
Piña Pucallpa (Mediana)	100 unid.	730.00	730.00		745.00	745.00		600.00	600.00		500.00	500.00		1110.00	1110.00		800.00	800.00		600.00	600.00		900.00	900.00		n.i.o.	n.i.o.		425.00	425.00	
Plátano (Mediano)	100 unid.	41.00	41.00		42.50	42.50		30.00	30.00		15.00	15.00		45.00	45.00		40.00	40.00		45.00	45.00		60.00	60.00		57.50	57.50		25.00	25.00	
Sandia (Mediano)	Kg.	3.26	3.26		3.15	3.15		2.07	2.07		1.09	1.09		3.04	3.04		n.i.o.	n.i.o.		n.i.o.	n.i.o.		n.i.o.	n.i.o.		2.72	2.72		3.26	3.26	
Toronja Ruby Red (Mediana)	100 unid.	63.50	67.50	6.30	65.00	65.00		65.00	65.00		35.00	35.00		75.00	75.00		50.00	50.00		65.00	70.00	7.69	80.00	85.00	6.25	85.00	82.50	-2.94	40.00	40.00	
Uva Blanca	Kg.	n.i.o.	n.i.o.		n.i.o.	n.i.o.		n.i.o.	n.i.o.		n.i.o.	n.i.o.		n.i.o.	n.i.o.		n.i.o.	n.i.o.		n.i.o.	n.i.o.		n.i.o.	n.i.o.		n.i.o.	n.i.o.		n.i.o.	n.i.o.	
Uva Negra	Kg.	n.i.o.	n.i.o.		n.i.o.	n.i.o.		n.i.o.	n.i.o.		n.i.o.	n.i.o.		n.i.o.	n.i.o.		n.i.o.	n.i.o.		n.i.o.	n.i.o.		n.i.o.	n.i.o.		n.i.o.	n.i.o.		n.i.o.	n.i.o.	
Uva Negra IMPORTADO	Kg.	10.87	n.i.o.		n.i.o.	n.i.o.		n.i.o.	n.i.o.		n.i.o.	n.i.o.		n.i.o.	n.i.o.		n.i.o.	n.i.o.		n.i.o.	n.i.o.		n.i.o.	n.i.o.		15.65	15.65		n.i.o.	n.i.o.	
Uva Blanca IMPORTADO	Kg.	11.30	n.i.o.		n.i.o.	n.i.o.		n.i.o.	n.i.o.		n.i.o.	n.i.o.		n.i.o.	n.i.o.		n.i.o.	n.i.o.		n.i.o.	n.i.o.		n.i.o.	n.i.o.		n.i.o.	n.i.o.		n.i.o.	n.i.o.	
CARNES - HUEVOS																															
Carne de Pollo entero eviscerado	Kg.	13.27	13.27		13.63	13.34	-2.13	13.10	13.10		12.50	12.50		13.58	13.58		12.50	12.50		14.00	14.00		14.75	14.50	-1.69	13.00	13.00		14.50	14.50	
Carne de cerdo en gancho	Kg.	16.00	16.00		17.90	17.90		20.00	20.00		13.00	13.00		22.50	22.50		21.50	21.50		16.00	16.00		20.50	21.00	2.44	23.00	23.00		18.00	18.00	
Carne de res en gancho	Kg.	21.50	21.50		21.50	21.50		20.50	20.50		19.33	19.33		24.00	24.00		22.25	22.25		22.75	22.75		21.00	21.00		17.25	17.25		16.50	16.50	
Huevo (Primera Calidad)	unid.	0.70	0.70		0.70	0.70		0.60	0.60		0.60	0.60		0.60	0.60		0.60	0.60		0.65	0.65		0.68	0.68		0.68	0.68		0.43	0.43	
Pacú	Kg.	n.i.o.	n.i.o.		32.50	32.50		25.00	25.00		28.00	28.00		30.00	30.00		n.i.o.	n.i.o.		n.i.o.	n.i.o.		n.i.o.	n.i.o.		24.50	24.50		30.83	30.83	
Pejerrey	Kg.	50.43	50.43		49.57	49.57		60.00	60.00		n.i.o.	n.i.o.		41.74	41.74		n.i.o.	n.i.o.		n.i.o.	n.i.o.		n.i.o.	n.i.o.		n.i.o.	n.i.o.		n.i.o.	n.i.o.	
Surubí	Kg.	n.i.o.	n.i.o.		43.50	43.50		40.00	40.00		35.00	35.00		30.00	30.00		n.i.o.	n.i.o.		n.i.o.	n.i.o.		n.i.o.	n.i.o.		24.50	24.50		30.00	30.00	
Trucha	Kg.	25.22	25.22		27.96	27.96		35.00	35.00		n.i.o.	n.i.o.		31.30	31.30		n.i.o.	n.i.o.		n.i.o.	n.i.o.		n.i.o.	n.i.o.		n.i.o.	n.i.o.		n.i.o.	n.i.o.	

REFERENCIA:

■ Alza ■ Baja ■ Se mantiene

n.i.o.: No Ingreso Oferta

Fuente: OAP-MDRyT

PRECIOS MAYORISTAS DE LA CARNE DE POLLO ENTERO EVISCERADO Y AZÚCAR BLANCO

05 DE JUNIO DE 2019

CARNE DE POLLO — AGENCIA

CIUDAD	SOFÍA	IMBA	ALG	PIO RICO	PROMEDIO
EI ALTO	13.50	13.50	n.i.o.	12.80	13,27
LA PAZ	13.03	13.75	n.i.o.	13.25	13,34
COCHABAMBA	14.00	14.00	12.70	11.70	13,10
SANTA CRUZ	12.50	12.50	n.i.o.	n.i.o.	12,50
ORURO	13.50	13.50	13.80	13.50	13,58
SUCRE	n.i.o.	14.00	n.i.o.	14.00	14,00
POTOSI	n.i.o.	14.50	14.50	n.i.o.	14,50
TRINIDAD	14.50	n.i.o.	n.i.o.	n.i.o.	14,50

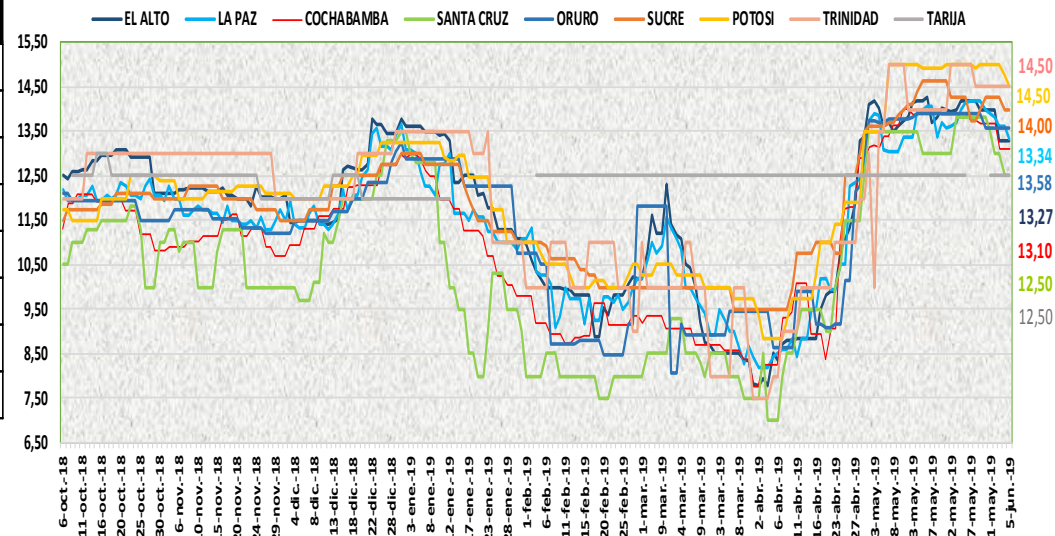

En esta jornada bajó de precio de la carne de pollo entero eviscerado en las ciudades de La Paz y Potosí de las marcas SOFIA, PIO RICO e IMBA debido al buen abastecimiento desde las zonas de producción.

05 DE JUNIO DE 2019

AZUCAR BLANCO — MARCAS

CIUDAD	LA BELGICA		UNAGRO		GUABIRÁ		SAN AURELIO		BERMEJO	
	Bs/qg	Bs/Kg	Bs/qg	Bs/Kg	Bs/qg	Bs/Kg	Bs/qg	Bs/Kg	Bs/qg	Bs/Kg
EI ALTO	163.33	3.55	n.i.o.	n.i.o.	n.i.o.	n.i.o.	160.00	3.48	n.i.o.	n.i.o.
LA PAZ	159.33	3.46	n.i.o.	n.i.o.	n.i.o.	n.i.o.	155.00	3.37	n.i.o.	n.i.o.
COCHABAMBA	150.00	3.26	158.00	3.43	160.00	3.48	150.00	3.26	n.i.o.	n.i.o.
SANTA CRUZ	n.i.o.	n.i.o.	n.i.o.	n.i.o.	205.00	4.46	155.00	3.37	n.i.o.	n.i.o.
ORURO	n.i.o.	n.i.o.	170.00	3.70	n.i.o.	n.i.o.	170.00	3.70	175.00	3.80
SUCRE	n.i.o.	n.i.o.	n.i.o.	n.i.o.	n.i.o.	n.i.o.	155.00	3.37	170.00	3.70
TARIJA	n.i.o.	n.i.o.	n.i.o.	n.i.o.	n.i.o.	n.i.o.	n.i.o.	n.i.o.	160.00	3.48
POTOSI	n.i.o.	n.i.o.	n.i.o.	n.i.o.	n.i.o.	n.i.o.	165.00	3.59	175.00	3.80
TRINIDAD	n.i.o.	n.i.o.	215.00	4.67	220.00	4.78	n.i.o.	n.i.o.	n.i.o.	n.i.o.

En esta jornada bajó de precio del azúcar blanco de las marcas LA BELGICA, UNAGRO, GUABIRÁ y SAN AURELIO debido al aumento en su oferta.

REFERENCIA:

Alza (Red) Baja (Green) Se mantiene (Yellow)

n.i.o.: No Ingreso Oferta

Fuente: OAP-MDRyT

COMENTARIOS DE PRODUCTOS AGROPECUARIOS Y AGROINDUSTRIALES

El Alto. - Subieron de precio; la papa desiré de origen Villazón, la papa holandesa de Perú, la cebolla cabeza, el nabo de Sorata se vio poca oferta. Bajaron de precio; la cebolla de Perú, la toronja de Alto Beni, el tomate de Luribay y de Sapahaqui, el tomate importado de Perú por la buena oferta. Nota. - Hoy se reportó el choclo y frutilla, no se vio en el mercado.

La Paz. - Subió de precio; la lima mediana de Alto Beni por ser producto fresco. Bajaron de precio; la carne de pollo de las marcas PIO RICO por el buen abastecimiento y a la mejora en su calidad, SOFÍA es por la baja demanda de este producto ya que su calidad es regular, la arveja de Sorata por ser remanente. Nota. - hoy no se reportó la yuca mediana grande, hay problemas entre el sector de cebollas con los que venden papa, ya que los que venden papa están espesando a comercializar la cebolla importada con un precio más bajo.

Cochabamba. - Subieron de precio; la cebolla cabeza que hoy sólo ingreso de Saipina donde la calidad es mucho mejor e indicar que la cebolla de Oruro no ingreso, la papa huaycha de Sacaba en menor cantidad debido a eso la demanda es mayor que la oferta, la zanahoria de Capinota y Sipe Sipe de mejor calidad e indicar que la zanahoria de Oruro ingresó en menor cantidad. Bajaron de precio; el azúcar blanco en diferentes ingenios azucareros debido a que la oferta es mayor que la demanda en el mercado, el tomate de mizque ya que el abastecimiento es mayor a la oferta.

Santa Cruz. - Subieron de precio; la cebolla cabeza informan que hay poca cantidad y solo llega de origen Saipina y que en estos momentos está ingresando también poca cantidad la cebolla de variedad sivan y también llega el de Perú, pero de tamaños más grandes y con precio más elevado en muy poca cantidad. Bajaron de precio; la arveja verde y el tomate ha llegado bastante cantidad de buena calidad.

Oruro. - Subieron de precio; la papa huaycha de Colquiri, la cebolla cabeza de Paria, el pimentón de Caranavi, la vainita de Colomi por la baja la oferta.

Sucre. - Subieron de precio; el haba de Cochabamba y Potosí debido a la regular oferta, el pimentón que llega en regular cantidad desde Santa Cruz y Cochabamba, la toronja de Santa Cruz debido a la regular oferta que comienza a presentar este producto. Bajaron de precio; la cebolla cabeza de Cochabamba y Santa Cruz, el tomate de Cochabamba, Santa Cruz y Tarija, el locoto, el limón sutil de Chuquisaca esto es por la regular oferta y regular demanda de estos productos.

Tarija. - Subieron de precio; la Cebolla cabeza de Culpina y Mizque debido a que la demanda es mayor a la oferta, el locoto mediano, la vainita blanca de Tarija debido que la demanda es mayor a la oferta. Bajo de precio; la papalisa de cáscara roja o amarilla mediano procedente de Villa San Lorenzo y Cochabamba debido a que la demanda es menor a la oferta.

Potosí. - Subieron de precio; la carne de cerdo de Chuquisaca y Potosí por la variabilidad de precios y especulación en el mercado, el arroz de primera de Yapacani, la manteca de cerdo importada de Argentina debido a la variabilidad de precios y el ingreso con nuevos precios. Bajaron de precio; la carne de pollo de la marca IMBA de Cochabamba por la mejora de la producción, la cebolla cola verde, la zanahoria y la lechuga de Betanzos, la zanahoria de las Carreras, la leche en polvo PIL de Cochabamba, la mandarina criolla y la naranja criolla de Villa Montes y Bermejo debido a la mejora de la oferta de estos productos variabilidad de precios y nuevos ingresos al mercado.

Cobija. - Bajo de precio; la toronja ruby red mediana proveniente de Brasil (Epitaciolandia) y de los municipios cercanos a Cobija (Filadelfia-Porvenir) esto debido a que se incrementó su oferta en el mercado local.

Trinidad. - Bajo de precio; la papa desiré que llego en buenas cantidades.