

N° 0175

BOLETIN DIARIO DE PRECIOS MAYORISTA

Lunes, 05 de Agosto de 2019

PRODUCTOS Y SUS CARACTERISTICAS	UNIDAD	EI ALTO			LA PAZ			COCHABAMBA			SANTA CRUZ			ORURO			TARIJA			SUCRE			POTOSI			COBIJA			TRINIDAD		
		03-08-19	05-08-19	VAR%	03-08-19	05-08-19	VAR%	03-08-19	05-08-19	VAR%	03-08-19	05-08-19	VAR%	03-08-19	05-08-19	VAR%	03-08-19	05-08-19	VAR%	03-08-19	05-08-19	VAR%	03-08-19	05-08-19	VAR%	03-08-19	05-08-19	VAR%			
TUBERCULOS - RAICES																															
Papa Desiree (Mediana)	@	47.50	47.50		53.33	53.33		56.67	56.67		42.00	42.00		50.00	50.00		40.63	37.50	-7.70	45.00	45.00		43.75	43.75		n.i.o.	n.i.o.		68.00	68.00	
Papa Huaycha o Imilla (Mediana)	@	37.78	40.00	5.88	41.89	38.89	-7.16	50.00	50.00		44.00	44.00		50.00	51.11	2.22	n.i.o.	n.i.o.		47.50	47.50		43.75	43.75		65.00	65.00		64.00	64.00	
Papa Holandesa (Mediana) IMPORTADO	@	52.22	52.22		57.78	53.33	-7.70	n.i.o.	n.i.o.		n.i.o.	n.i.o.		n.i.o.	55.56		n.i.o.	n.i.o.		n.i.o.	n.i.o.		n.i.o.	n.i.o.		60.00	60.00		n.i.o.	n.i.o.	
Papalisa Cáscara Roja o Amarilla (Mediana)	@	50.00	50.00		45.00	45.00		35.00	35.00		35.00	35.00		40.00	40.00		32.50	32.50		30.00	35.00	16.67	55.00	55.00		n.i.o.	n.i.o.		67.50	67.50	
Yuca (Mediano - Grande)	Kg.	2.61	2.83	8.43	n.i.o.	4.02		3.04	3.04		1.54	1.54		5.22	5.22		2.61	2.61		2.43	2.43		n.i.o.	n.i.o.		2.61	2.61		2.93	2.93	
HORTALIZAS																															
Ajo	@	131.25	131.25		150.00	140.00	-6.67	125.00	125.00		120.00	120.00		120.00	120.00		125.00	125.00		150.00	150.00		75.00	75.00		167.50	172.50	2.99	147.50	147.50	
Aji en Vaina	@	n.i.o.	n.i.o.		n.i.o.	n.i.o.		312.50	312.50		318.33	318.33		n.i.o.	n.i.o.		250.00	250.00		150.00	150.00		230.00	230.00		n.i.o.	n.i.o.		442.50	442.50	
Aji en Vaina IMPORTADO	BOLSA @	350.00	350.00		375.00	375.00		325.00	325.00		340.00	340.00		345.00	345.00		300.00	300.00		n.i.o.	n.i.o.		n.i.o.	n.i.o.		n.i.o.	n.i.o.		385.00	385.00	
Arveja Verde (Mediana)	@	100.00	120.00	20.00	120.00	120.00		80.00	90.00	12.50	57.50	57.50		110.00	120.00	9.09	70.00	70.00		65.00	65.00		90.00	90.00		102.50	102.50		120.00	120.00	
Cebolla Verde (sin clasificar)	Kg.	3.04	3.04		3.48	3.70	6.32	2.61	2.61		2.61	2.61		2.46	2.46		2.07	1.96	-5.31	4.13	4.35	5.33	3.04	3.04		n.i.o.	n.i.o.		3.15	3.15	
Cebolla cabeza (Mediana)	Kg.	2.78	2.78		3.48	3.57	2.59	3.04	3.26	7.24	3.30	3.30		3.62	3.70	2.21	3.04	3.04		2.77	2.77		3.80	3.80		n.i.o.	n.i.o.		5.13	4.57	-10.92
Cebolla cabeza (Mediana) IMPORTADO	Kg.	4.15	4.15		4.15	4.15		n.i.o.	n.i.o.		n.i.o.	n.i.o.		n.i.o.	n.i.o.		n.i.o.	n.i.o.		n.i.o.	n.i.o.		n.i.o.	n.i.o.		4.35	4.35		n.i.o.	n.i.o.	
Haba Verde Grande	@	n.i.o.	n.i.o.		70.00	70.00		50.00	50.00		40.63	40.63		65.00	70.00	7.69	52.50	52.50		70.00	70.00		70.00	70.00		105.00	105.00		119.50	119.50	
Locoto (Mediano)	Kg.	n.i.o.	n.i.o.		6.09	6.52	7.06	4.78	4.78		4.57	4.57		4.78	4.78		6.09	6.09		3.91	4.35	11.25	5.65	6.09	7.79	n.i.o.	n.i.o.		5.22	5.22	
Maíz Choclo (Mediano)	100 unid.	n.i.o.	n.i.o.		180.00	180.00		170.00	170.00		150.00	150.00		160.00	170.00	6.25	n.i.o.	n.i.o.		220.00	220.00		n.i.o.	n.i.o.		n.i.o.	n.i.o.		n.i.o.	n.i.o.	
Nabo (Mediano)	@	28.89	n.i.o.		35.00	35.00		20.00	20.00		23.00	23.00		24.58	24.58		12.50	12.50		n.i.o.	n.i.o.		30.00	30.00		82.50	82.50		52.50	52.50	
Pimentón Californiano (sin clasificar)	Kg.	n.i.o.	n.i.o.		6.52	6.52		5.22	5.22		3.55	3.48	-1.97	6.52	6.96	6.75	3.04	3.04		5.22	5.22		6.09	6.09		n.i.o.	n.i.o.		11.09	11.09	
Tomate Perita Híbrido (Mediano)	Kg.	3.42	3.67	7.31	3.67	3.67		3.74	3.85	2.94	1.71	1.71		3.67	3.91	6.54	2.81	2.93	4.27	2.93	2.93		3.42	3.42		n.i.o.	n.i.o.		4.16	4.16	
Tomate Perita Híbrido (Mediano) IMPORTADO	Kg.	3.36	3.32	-1.19	3.67	3.67		n.i.o.	n.i.o.		n.i.o.	n.i.o.		n.i.o.	n.i.o.		n.i.o.	n.i.o.		n.i.o.	n.i.o.		n.i.o.	n.i.o.		n.i.o.	n.i.o.		4.64	4.64	
Vainita Blanca Arbustiva (sin clasificar)	Kg.	n.i.o.	n.i.o.		9.57	10.00	4.49	7.39	7.83	5.95	5.65	5.87	3.89	6.09	6.52	7.06	6.52	6.52		5.87	6.96	18.57	6.09	6.09		9.13	9.13		7.83	7.83	
Zanahoria (sin clasificar)	Kg.	2.00	2.42	21.00	2.03	2.03		2.71	2.80	3.32	2.20	2.20		2.17	1.74	-19.82	2.50	2.72	8.80	2.61	2.61		2.61	2.72	4.21	5.65	5.65		4.35	4.35	
Zapallo .	Kg.	1.74	1.74		2.17	2.17		1.85	1.85		1.41	1.41		2.17	2.17		2.17	2.17		1.52	1.52		2.17	2.17		n.i.o.	n.i.o.		3.70	3.70	

REFERENCIA:

■ Alza ■ Baja ■ Se mantiene

n.i.o.: No Ingreso Oferta

Fuente: OAP-MDRyT

PRECIOS MAYORISTA DE PRODUCTOS AGROPECUARIOS Y AGROINDUSTRIALES

PRODUCTOS Y SUS CARACTERISTICAS	UNIDAD	EL ALTO			LA PAZ			COCHABAMBA			SANTA CRUZ			ORURO			TARIJA			SUCRE			POTOSI			COBIJA			TRINIDAD		
		03-08-19	05-08-19	VAR%	03-08-19	05-08-19	VAR%	03-08-19	05-08-19	VAR%	03-08-19	05-08-19	VAR%	03-08-19	05-08-19	VAR%	03-08-19	05-08-19	VAR%	03-08-19	05-08-19	VAR%	03-08-19	05-08-19	VAR%	03-08-19	05-08-19	VAR%			
FRUTAS																															
Banana Cavendish (Mediana)	100 unid.	28.00	28.00		27.67	30.00	8.42	45.00	45.00		35.00	32.50	-7.14	35.00	35.00		40.00	40.00		35.00	35.00		38.00	38.00		70.00	70.00		35.00	35.00	
Damasco (Mediano)	100 unid.	n.i.o.	n.i.o.		n.i.o.	n.i.o.		n.i.o.	n.i.o.		n.i.o.	n.i.o.		n.i.o.	n.i.o.		n.i.o.	n.i.o.		n.i.o.	n.i.o.		n.i.o.	n.i.o.		n.i.o.	n.i.o.		n.i.o.	n.i.o.	
Durazno (Mediano)	100 unid.	n.i.o.	n.i.o.		n.i.o.	n.i.o.		n.i.o.	n.i.o.		n.i.o.	n.i.o.		n.i.o.	n.i.o.		n.i.o.	n.i.o.		n.i.o.	n.i.o.		n.i.o.	n.i.o.		n.i.o.	n.i.o.		n.i.o.	n.i.o.	
Durazno (Mediano) IMPORTADO	100 unid.	n.i.o.	n.i.o.		n.i.o.	n.i.o.		n.i.o.	n.i.o.		n.i.o.	n.i.o.		n.i.o.	n.i.o.		n.i.o.	n.i.o.		n.i.o.	n.i.o.		n.i.o.	n.i.o.		n.i.o.	n.i.o.		n.i.o.	n.i.o.	
Frutilla (sin clasificar)	CAJA 100 unid.	n.i.o.	n.i.o.		15.50	n.i.o.		18.00	20.00	11.11	9.99	9.99		n.i.o.	n.i.o.		18.00	18.00		17.00	17.00		n.i.o.	n.i.o.		n.i.o.	n.i.o.		n.i.o.	n.i.o.	
Limón Tahiti (Mediano)	100 unid.	28.00	28.00		32.50	32.50		28.00	28.00		12.50	12.50		30.00	30.00		n.i.o.	n.i.o.		24.00	25.00	4.17	35.00	37.50	7.14	n.i.o.	n.i.o.		37.50	37.50	
Limón Sutil (Mediano)	100 unid.	n.i.o.	n.i.o.		n.i.o.	n.i.o.		40.00	40.00		32.00	32.00		35.00	35.00		25.00	25.00		30.00	30.00		30.00	35.00	16.67	47.50	47.50		37.50	37.50	
Mandarina Criolla (Mediana)	100 unid.	n.i.o.	n.i.o.		25.00	25.00		20.00	20.00		n.i.o.	n.i.o.		20.00	20.00		20.00	20.00		n.i.o.	n.i.o.		40.00	40.00		n.i.o.	n.i.o.		n.i.o.	n.i.o.	
Mandarina Japonesa (Mediano - Grande)	100 unid.	n.i.o.	n.i.o.		29.00	29.00		20.00	20.00		12.00	12.00		25.00	25.00		25.00	25.00		26.50	26.50		n.i.o.	n.i.o.		80.00	80.00		40.00	40.00	
Manga Manzana (Mediana)	100 unid.	n.i.o.	n.i.o.		n.i.o.	n.i.o.		n.i.o.	n.i.o.		n.i.o.	n.i.o.		n.i.o.	n.i.o.		n.i.o.	n.i.o.		n.i.o.	n.i.o.		n.i.o.	n.i.o.		n.i.o.	n.i.o.		n.i.o.	n.i.o.	
Manga Manzana (Mediana) IMPORTADO	CAJA 100 unid.	n.i.o.	n.i.o.		n.i.o.	n.i.o.		n.i.o.	n.i.o.		n.i.o.	n.i.o.		n.i.o.	n.i.o.		n.i.o.	n.i.o.		n.i.o.	n.i.o.		n.i.o.	n.i.o.		n.i.o.	n.i.o.		n.i.o.	n.i.o.	
Manzana (Mediana)	100 unid.	n.i.o.	n.i.o.		n.i.o.	n.i.o.		n.i.o.	n.i.o.		n.i.o.	n.i.o.		n.i.o.	n.i.o.		n.i.o.	n.i.o.		n.i.o.	n.i.o.		n.i.o.	n.i.o.		n.i.o.	n.i.o.		n.i.o.	n.i.o.	
Manzana Red Delicious Mapleado (Mediana) IMPORTADO	100 unid.	170.00	n.i.o.		165.00	165.00		160.00	160.00		110.83	110.83		n.i.o.	190.00		195.00	195.00		180.00	180.00		150.00	150.00		147.92	147.92		87.50	87.50	
Naranja Injerto (Mediano)	100 unid.	32.00	32.00		32.50	32.50		30.00	30.00		24.00	24.00		35.00	35.00		25.00	25.00		41.00	41.00		30.00	35.00	16.67	50.00	50.00		40.00	40.00	
Naranja Criolla (Mediana)	100 unid.	25.00	25.00		22.50	22.50		n.i.o.	n.i.o.		26.50	26.50		35.00	35.00		25.00	25.00		29.00	30.00	3.45	30.00	35.00	16.67	60.00	60.00		n.i.o.	n.i.o.	
Palta Bacon (Mediano)	100 unid.	n.i.o.	n.i.o.		n.i.o.	n.i.o.		n.i.o.	n.i.o.		n.i.o.	n.i.o.		n.i.o.	n.i.o.		350.00	350.00		n.i.o.	n.i.o.		n.i.o.	n.i.o.		n.i.o.	n.i.o.		n.i.o.	n.i.o.	
Papaya Salvietti (Mediana)	100 unid.	640.00	655.00	2.34	685.00	685.00		600.00	600.00		350.00	350.00		650.00	650.00		590.00	590.00		600.00	600.00		665.00	665.00		550.00	550.00		475.00	475.00	
Piña Pucallpa (Mediana)	100 unid.	650.00	650.00		640.00	640.00		500.00	500.00		275.00	275.00		1000.00	1000.00		800.00	800.00		800.00	800.00		950.00	950.00		520.00	520.00		425.00	425.00	
Plátano (Mediano)	100 unid.	43.50	43.50		47.50	47.50		60.00	60.00		22.00	22.00		45.00	45.00		40.00	40.00		50.00	50.00		70.00	70.00		57.50	57.50		30.00	30.00	
Sandia (Mediano)	Kg.	3.04	3.04		2.50	2.50		2.07	2.07		1.09	1.09		3.04	3.04		n.i.o.	n.i.o.		1.96	1.96		2.39	2.39		1.96	1.96		3.21	3.21	
Toronja Ruby Red (Mediana)	100 unid.	67.50	67.50		70.00	70.00		80.00	80.00		32.50	32.50		70.00	70.00		45.00	45.00		45.00	45.00		80.00	80.00		82.50	82.50		37.50	37.50	
Uva Blanca	Kg.	n.i.o.	n.i.o.		n.i.o.	n.i.o.		n.i.o.	n.i.o.		n.i.o.	n.i.o.		n.i.o.	n.i.o.		n.i.o.	n.i.o.		n.i.o.	n.i.o.		n.i.o.	n.i.o.		n.i.o.	n.i.o.		n.i.o.	n.i.o.	
Uva Negra	Kg.	n.i.o.	n.i.o.		n.i.o.	n.i.o.		n.i.o.	n.i.o.		n.i.o.	n.i.o.		n.i.o.	n.i.o.		n.i.o.	n.i.o.		n.i.o.	n.i.o.		n.i.o.	n.i.o.		n.i.o.	n.i.o.		n.i.o.	n.i.o.	
Uva Negra IMPORTADO	Kg.	10.00	n.i.o.		n.i.o.	n.i.o.		n.i.o.	n.i.o.		n.i.o.	n.i.o.		n.i.o.	n.i.o.		n.i.o.	n.i.o.		n.i.o.	n.i.o.		n.i.o.	n.i.o.		15.00	15.00		n.i.o.	n.i.o.	
Uva Blanca IMPORTADO	Kg.	n.i.o.	n.i.o.		n.i.o.	n.i.o.		n.i.o.	n.i.o.		13.04	13.04		n.i.o.	n.i.o.		n.i.o.	n.i.o.		n.i.o.	n.i.o.		n.i.o.	n.i.o.		24.35	24.35		n.i.o.	n.i.o.	
CARNES - HUEVOS																															
Carne de Pollo entero eviscerado	Kg.	14.27	14.27		13.63	14.25	4.55	14.08	14.38	2.13	14.00	14.00		14.28	14.28		13.50	13.50		14.35	14.35		14.50	14.50		13.00	13.00		15.00	15.50	3.33
Carne de cerdo en gancho	Kg.	17.50	17.50		18.25	18.25		20.00	20.00		16.00	16.00		20.50	20.50		22.00	22.00		17.50	17.50		20.00	21.50	7.50	23.00	23.00		18.50	18.50	
Carne de res en gancho	Kg.	21.50	21.50		21.50	21.50		20.50	20.50		19.00	19.00		24.00	24.00		22.25	22.25		22.75	22.75		21.00	21.00		17.25	17.25		16.50	16.50	
Huevo (Primera Calidad)	unid.	0.80	0.80		0.70	0.70		0.60	0.60		0.62	0.62		0.60	0.60		0.60	0.60		0.68	0.68		0.68	0.68		0.68	0.68		0.52	0.52	
Pacú	Kg.	n.i.o.	n.i.o.		29.00	29.00		25.00	25.00		25.00	25.00		30.00	30.00		n.i.o.	n.i.o.		n.i.o.	n.i.o.		n.i.o.	n.i.o.		24.50	24.50		28.50	28.50	
Pejerrey	Kg.	53.91	53.91		55.22	55.22		60.00	60.00		n.i.o.	n.i.o.		54.43	54.43		n.i.o.	n.i.o.		n.i.o.	n.i.o.		n.i.o.	n.i.o.		n.i.o.	n.i.o.		n.i.o.	n.i.o.	
Surubí	Kg.	n.i.o.	n.i.o.		39.00	39.00		38.00	38.00		30.00	30.00		40.00	40.00		n.i.o.	n.i.o.		n.i.o.	n.i.o.		n.i.o.	n.i.o.		24.50	24.50		27.00	27.00	
Trucha	Kg.	25.22	25.22		29.13	29.13		35.00	35.00		n.i.o.	n.i.o.		31.30	31.30		n.i.o.	n.i.o.		n.i.o.	n.i.o.		n.i.o.	n.i.o.		n.i.o.	n.i.o.		n.i.o.	n.i.o.	

REFERENCIA:



Alza



Baja



Se mantiene

n.i.o.: No Ingreso Oferta

Fuente: OAP-MDRyT

PRECIOS MAYORISTA DE PRODUCTOS AGROPECUARIOS Y AGROINDUSTRIALES

PRODUCTOS Y SUS CARACTERISTICAS	UNIDAD	EL ALTO			LA PAZ			COCHABAMBA			SANTA CRUZ			ORURO			TARIJA			SUCRE			POTOSI			COBIJA			TRINIDAD		
		03-08-19	05-08-19	VAR %	03-08-19	05-08-19	VAR %	03-08-19	05-08-19	VAR %	03-08-19	05-08-19	VAR %	03-08-19	05-08-19	VAR %	03-08-19	05-08-19	VAR %	03-08-19	05-08-19	VAR %	03-08-19	05-08-19	VAR %	03-08-19	05-08-19	VAR %	03-08-19	05-08-19	VAR %
GRANOS - AGROINDUSTRIALES																															
Aceite vegetal a granel	Lt.	7.50	7.50		7.40	7.40		7.63	7.63		7.25	7.25		7.50	7.50		n.i.o.	n.i.o.		7.10	7.00	-1.41	7.50	7.50		n.i.o.	n.i.o.		9.00	9.00	
Aceite vegetal envasado	BIDON 900 cc.	10.25	10.25		9.91	9.91		10.42	10.42		9.16	9.16		10.50	10.50		9.30	9.30		10.50	10.50		10.25	10.25		n.i.o.	n.i.o.		6.98	6.98	
Aceite vegetal envasado IMPORTADO	BIDON 900 cc.	7.20	7.20		7.65	7.65		n.i.o.	n.i.o.		7.50	7.50		7.99	7.99		6.75	6.75		7.20	6.98	-3.06	6.89	6.89		6.60	6.60		7.38	7.38	
Amaranto	46 Kg.	n.i.o.	n.i.o.		n.i.o.	n.i.o.		n.i.o.	n.i.o.		n.i.o.	n.i.o.		n.i.o.	n.i.o.		n.i.o.	n.i.o.		n.i.o.	n.i.o.		n.i.o.	n.i.o.		n.i.o.	n.i.o.		n.i.o.	n.i.o.	
Arroz de primera	qq.	303.33	303.33		311.67	311.67		290.00	290.00		292.50	292.50		290.00	290.00		300.00	300.00		265.00	265.00		280.00	280.00		n.i.o.	n.i.o.		185.00	185.00	
Arroz económico	qq.	200.00	200.00		215.00	215.00		207.50	207.50		177.50	177.50		220.00	220.00		180.00	180.00		180.00	180.00		200.00	200.00		n.i.o.	n.i.o.		162.50	162.50	
Arroz de segunda	qq.	262.50	262.50		260.00	260.00		250.00	250.00		228.75	228.75		250.00	250.00		210.00	210.00		245.00	245.00		240.00	240.00		n.i.o.	n.i.o.		170.00	170.00	
Arroz de primera IMPORTADO	qq.	213.90	213.90		220.00	220.00		230.00	230.00		260.67	260.67		230.00	230.00		202.40	202.40		220.80	220.80		n.i.o.	n.i.o.		214.67	214.67		276.00	276.00	
Azúcar blanco	qq.	160.00	160.00		155.00	155.00		155.00	155.00		140.00	140.00		170.00	170.00		160.00	160.00		150.00	150.00		150.00	150.00		n.i.o.	n.i.o.		217.50	217.50	
Azúcar blanco IMPORTADO	SACO qq.	n.i.o.	n.i.o.		n.i.o.	n.i.o.		n.i.o.	n.i.o.		n.i.o.	n.i.o.		n.i.o.	n.i.o.		n.i.o.	n.i.o.		n.i.o.	n.i.o.		n.i.o.	n.i.o.		170.20	170.20		n.i.o.	n.i.o.	
Café molido	Kg.	n.i.o.	n.i.o.		42.00	42.00		40.00	40.00		40.00	40.00		45.00	45.00		50.00	50.00		n.i.o.	n.i.o.		40.00	40.00		n.i.o.	n.i.o.		n.i.o.	n.i.o.	
Café en grano (Mediano)	qq.	n.i.o.	n.i.o.		n.i.o.	n.i.o.		n.i.o.	n.i.o.		n.i.o.	n.i.o.		n.i.o.	n.i.o.		3986.67	3986.67		n.i.o.	n.i.o.		n.i.o.	n.i.o.		n.i.o.	n.i.o.		n.i.o.	n.i.o.	
Cebada en grano	@	47.50	47.50		49.38	49.38		35.00	35.00		n.i.o.	n.i.o.		45.00	45.00		n.i.o.	n.i.o.		22.50	22.50		27.50	27.50		n.i.o.	n.i.o.		n.i.o.	n.i.o.	
Charque de llama	Kg.	54.00	54.00		n.i.o.	n.i.o.		68.00	68.00		n.i.o.	n.i.o.		120.00	120.00		n.i.o.	n.i.o.		165.00	165.00		110.00	110.00		n.i.o.	n.i.o.		n.i.o.	n.i.o.	
Chuña (Mediano)	qq.	352.50	352.50		365.00	365.00		370.00	370.00		400.00	400.00		300.00	300.00		480.00	480.00		560.00	560.00		470.00	470.00		n.i.o.	n.i.o.		815.00	815.00	
Fideo	@	75.00	75.00		75.00	75.00		68.00	68.00		73.00	73.00		78.00	78.00		75.00	75.00		70.00	70.00		67.50	67.50		90.00	90.00		75.00	75.00	
Frejol Negro (Mediano)	qq.	390.00	390.00		375.00	375.00		360.00	360.00		198.75	198.75		n.i.o.	n.i.o.		n.i.o.	n.i.o.		275.00	275.00		n.i.o.	n.i.o.		n.i.o.	n.i.o.		n.i.o.	n.i.o.	
Girasol (Pequeño color café rayado)	qq.	n.i.o.	n.i.o.		n.i.o.	n.i.o.		n.i.o.	n.i.o.		n.i.o.	n.i.o.		n.i.o.	n.i.o.		n.i.o.	n.i.o.		n.i.o.	n.i.o.		n.i.o.	n.i.o.		n.i.o.	n.i.o.		n.i.o.	n.i.o.	
Harina blanca	46 Kg.	180.00	180.00		178.89	178.89		174.80	174.80		184.00	184.00		n.i.o.	n.i.o.		n.i.o.	n.i.o.		n.i.o.	n.i.o.		n.i.o.	n.i.o.		n.i.o.	n.i.o.		215.00	215.00	
Harina blanca IMPORTADO	SACO 46 Kg.	161.00	161.00		163.76	163.76		170.20	165.60	-2.70	165.60	165.60		165.60	165.60		165.60	165.60		170.20	170.20		165.60	165.60		210.98	210.98		184.00	184.00	
Leche fluida	BIDON 946 ml.	5.70	5.70		5.70	5.70		5.70	5.70		5.70	5.70		5.60	5.60		4.75	4.75		5.50	5.50		6.00	6.00		n.i.o.	n.i.o.		5.88	5.88	
Leche en polvo	LATA 2500 grs.	150.00	150.00		150.00	150.00		160.00	160.00		150.00	150.00		163.00	163.00		150.00	150.00		155.00	155.00		155.00	160.00	3.23	165.00	165.00		166.25	166.25	
Manteca de cerdo IMPORTADO	LATA 17 Kg.	210.00	210.00		215.00	215.00		217.00	217.00		180.00	180.00		220.00	220.00		225.00	227.50	1.11	215.00	215.00		230.00	230.00		n.i.o.	n.i.o.		n.i.o.	n.i.o.	
Manteca vegetal	CAJA 17 Kg.	215.00	215.00		212.00	212.00		225.00	225.00		215.00	215.00		200.00	200.00		219.00	219.00		210.00	210.00		220.00	220.00		n.i.o.	n.i.o.		217.50	217.50	
Maní con cáscara rojo	qq.	351.67	351.67		360.00	360.00		430.00	430.00		340.00	340.00		457.50	457.50		400.00	400.00		370.00	370.00		420.00	420.00		n.i.o.	n.i.o.		n.i.o.	n.i.o.	
Maíz Blanco (Grande)	qq.	332.50	332.50		560.00	560.00		400.00	400.00		360.00	360.00		360.00	360.00		310.00	310.00		240.00	240.00		280.00	280.00		n.i.o.	n.i.o.		n.i.o.	n.i.o.	
Maíz amarillo duro	qq.	112.50	112.50		115.00	115.00		80.00	80.00		60.00	60.00		87.50	87.50		65.00	65.00		75.00	75.00		120.00	120.00		79.58	79.58		85.00	85.00	
Maíz amarillo duro IMPORTADO	qq.	n.i.o.	n.i.o.		n.i.o.	n.i.o.		n.i.o.	n.i.o.		n.i.o.	n.i.o.		n.i.o.	n.i.o.		n.i.o.	n.i.o.		n.i.o.	n.i.o.		n.i.o.	n.i.o.		n.i.o.	n.i.o.		n.i.o.	n.i.o.	
Quinoa Real	qq.	780.00	780.00		n.i.o.	850.00		750.00	750.00		n.i.o.	n.i.o.		555.00	555.00		n.i.o.	n.i.o.		n.i.o.	n.i.o.		680.00	680.00		n.i.o.	n.i.o.		n.i.o.	n.i.o.	
Sorgo	qq.	n.i.o.	n.i.o.		100.00	100.00		60.00	60.00		50.00	50.00		87.50	87.50		n.i.o.	n.i.o.		62.50	62.50		100.00	100.00		n.i.o.	n.i.o.		n.i.o.	n.i.o.	
Soya en grano	qq.	200.00	200.00		210.00	210.00		230.00	230.00		150.00	150.00		n.i.o.	n.i.o.		n.i.o.	n.i.o.		190.00	190.00		n.i.o.	n.i.o.		n.i.o.	n.i.o.		n.i.o.	n.i.o.	
Sésamo (Escobero)	qq.	n.i.o.	n.i.o.		n.i.o.	n.i.o.		780.00	780.00		n.i.o.	n.i.o.		n.i.o.	n.i.o.		n.i.o.	n.i.o.		n.i.o.	n.i.o.		n.i.o.	n.i.o.		n.i.o.	n.i.o.		n.i.o.	n.i.o.	
Trigo en grano	qq.	220.00	220.00		230.00	230.00		210.00	210.00		n.i.o.	n.i.o.		n.i.o.	n.i.o.		155.00	155.00		145.00	145.00		155.00	155.00		n.i.o.	n.i.o.		n.i.o.	n.i.o.	
Trigo pelado	qq.	250.00	250.00		275.00	275.00		340.00	340.00		245.00	245.00		315.00	315.00		245.00	245.00		205.00	205.00		320.00	320.00		n.i.o.	n.i.o.		n.i.o.	n.i.o.	
Tunta	qq.	860.00	860.00		1010.00	1010.00		730.00	730.00		720.00	720.00		1040.00	1040.00		960.00	960.00		n.i.o.	n.i.o.		n.i.o.	n.i.o.		n.i.o.	n.i.o.		n.i.o.	n.i.o.	
Tunta . IMPORTADO	50 Kg.	1116.67	1116.67		1140.00	1140.00		1010.00	1010.00		869.57	869.57		1200.00	1200.00		n.i.o.	n.i.o.		n.i.o.	n.i.o.		n.i.o.	n.i.o.		n.i.o.	n.i.o.		n.i.o.	n.i.o.	

Nota: El precio de pollo que se reflejan en el boletín diario correspondiente a la ciudad de Tarija, pertenece a la producción local.

REFERENCIA: ■ Alza ■ Baja ■ Se mantiene n.i.o.: No Ingreso Oferta

Fuente: OAP-MDRyT

PRECIOS MAYORISTAS DE LA CARNE DE POLLO ENTERO EVISCERADO Y AZÚCAR BLANCO

05 DE AGOSTO DE 2019

CARNE DE POLLO — AGENCIA

CIUDAD	SOFÍA	IMBA	ALG	PIO RICO	PROMEDIO
EI ALTO	14.50	14.50	n.i.o.	13.80	14,27
LA PAZ	14.00	14.50	n.i.o.	14.25	14,25
COCHABAMBA	14.50	14.50	14.50	14.00	14,38
SANTA CRUZ	14.00	14.00	n.i.o.	n.i.o.	14,00
ORURO	14.60	14.00	14.30	14.20	14,28
SUCRE	n.i.o.	14.50	n.i.o.	14.20	14,35
POTOSI	n.i.o.	14.60	14.40	n.i.o.	14,50
TRINIDAD	15.50	n.i.o.	n.i.o.	n.i.o.	15,50

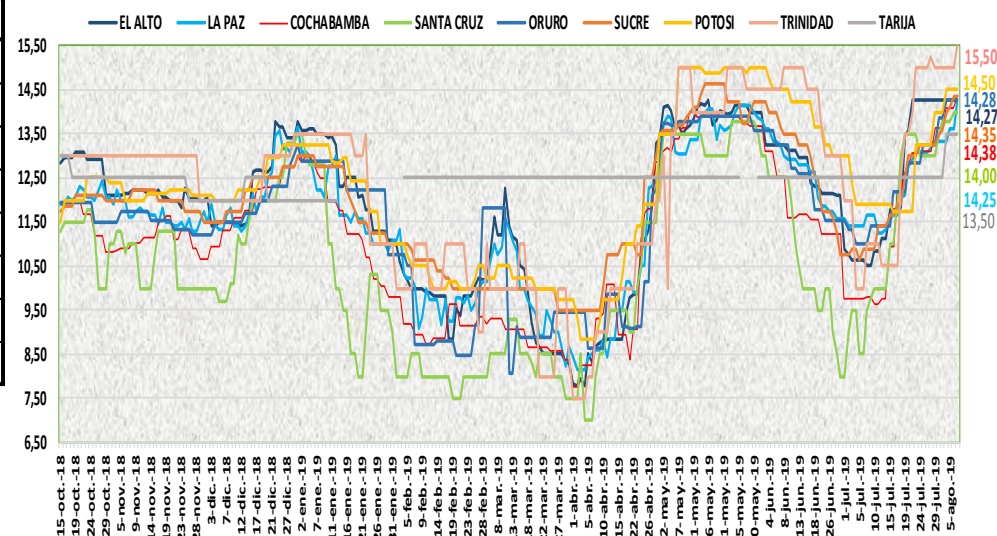

De acuerdo al reporte en esta jornada en las ciudades de La Paz, Cochabamba y Trinidad, incrementa el precio del pollo entero eviscerado, en las marcas SOFIA, IMBA, ALG y PIO RICO, debido al uso continuo de calefactores en las granjas a causa de la temporada de invierno, mismos que provienen de Santa Cruz y Cochabamba.

05 DE AGOSTO DE 2019

AZUCAR BLANCO — MARCAS

CIUDAD	LA BELGICA		UNAGRO		GUABIRÁ		SAN AURELIO		BERMEJO	
	Bs/qq	Bs/Kg	Bs/qq	Bs/Kg	Bs/qq	Bs/Kg	Bs/qq	Bs/Kg	Bs/qq	Bs/Kg
EI ALTO	163.33	3.55	n.i.o.	n.i.o.	n.i.o.	n.i.o.	160.00	3.48	n.i.o.	n.i.o.
LA PAZ	160.00	3.48	n.i.o.	n.i.o.	n.i.o.	n.i.o.	155.00	3.37	n.i.o.	n.i.o.
COCHABAMBA	155.00	3.37	155.00	3.37	155.00	3.37	155.00	3.37	n.i.o.	n.i.o.
SANTA CRUZ	n.i.o.	n.i.o.	n.i.o.	n.i.o.	205.00	4.46	140.00	3.04	n.i.o.	n.i.o.
ORURO	n.i.o.	n.i.o.	170.00	3.70	n.i.o.	n.i.o.	170.00	3.70	180.00	3.91
SUCRE	n.i.o.	n.i.o.	n.i.o.	n.i.o.	n.i.o.	n.i.o.	150.00	3.26	160.00	3.48
TARIJA	n.i.o.	n.i.o.	n.i.o.	n.i.o.	n.i.o.	n.i.o.	n.i.o.	n.i.o.	160.00	3.48
POTOSI	n.i.o.	n.i.o.	n.i.o.	n.i.o.	n.i.o.	n.i.o.	150.00	3.26	175.00	3.80
TRINIDAD	n.i.o.	n.i.o.	215.00	4.67	220.00	4.78	n.i.o.	n.i.o.	n.i.o.	n.i.o.

De acuerdo al reporte de las ocho ciudades capitales para esta jornada el precio del azúcar blanco se mantiene estable en los centros de abasto.

REFERENCIA:



n.i.o.: No Ingreso Oferta

Fuente: OAP-MDRyT

COMENTARIOS DE PRODUCTOS AGROPECUARIOS Y AGROINDUSTRIALES

El Alto. - Subieron de precio; la carne de pollo de la marca PIO LINDO debido a la baja oferta entre intermediarios y la entrega directa hay diferencia en cuanto a los precios, el tomate de Palca e Cochabamba por la baja oferta, la papa huaycha Cochabamba, Palca y Patacamaya por un ligero incremento, la arveja blanca de Sorata e Palca debido a que solo se cotizan productos rezagos de los días anteriores. Nota. - Los productos como ser; el haba verde, pimentón, vainita, choclo, nabo, locoto, lechuga arropollada y la frutilla no se encontró al por mayor debido que hoy no llegan productos frescos al mercado.

La Paz. - Subieron de precio; Subieron de precio; la carne de pollo en sus diferentes marcas esto se debe más que todo por el feriado de mañana y por la modificación que se hace en las granjas de crianza con la implementación de gas que se usa para calentar las granjas de pollo por el frío y las heladas, la arveja procedente de Sorata y Cochabamba, la cebolla verde con cola de Sapahaqui y Cochabamba debido al poco ingreso y a la buena demanda de los mismos, el locoto de Caranavi e Cochabamba por la buena demanda, la vainita la cual ingresa de Palca e Cochabamba este incremento se debe por el poco ingreso ya que le frío y las heladas en las zonas de producción afecto mucho a este producto. Bajaron de precio; el ajo de Tarija, la papa huaycha de Patacamaya, la papa holandesa de Perú por el buen abastecimiento. Nota. - Hoy no se registró la frutilla sin clasificar de Comarapa.

Cochabamba. - Subieron de precio; la carne de pollo de las marcas PIO RICO y ALG esto es por las bajas temperaturas por el cual utilizan más gas en las granjas para evitar que las aves mueran con el frío, la arveja, vainita que ingresaron en menor cantidad de Saipina y de los Valles Bajos ya que también afecto las nevadas y la helada en las zonas de producción, la cebolla cabeza, la zanahoria y el tomate por que hoy solo se está comercializando con remanentes donde la demanda de estos productos es alta en los mercados, la frutilla de Comarapa e Pocona por ser remanente. Bajo de precio; la harina importada de Argentina debido a que la oferta es mayor que la demanda.

Santa Cruz. - Subió de precio; la vainita debido a la moderada cantidad y al poco ingreso. Bajaron de precio; la banana por la rápida maduración, el pimentón por la buena oferta.

Oruro. - Subieron de precio; la papa huaycha de Colquiri, la cebolla cabeza de Mizque, el haba de Cochabamba, el maíz choclo de Luribay, el pimentón de Caranavi, el tomate de Tarija, la vainita de Colomi este incremento es por bajar su oferta ya que solo se comercializa con remanentes. Bajo de precio; la zanahoria de Mizque esto es por la buena oferta.

Sucre. - Subieron de precio; la cebolla verde que llega en regular cantidad desde Potosí y Chuquisaca, el locoto de Cochabamba, la vainita, la papalisa que llega desde Cochabamba, el limón tahití de Santa Cruz, la naranja criolla proveniente de nuestro municipio por la regular oferta que se tiene de estos productos en los mercados de abasto. Bajaron de precio; el aceite agranel que llega desde Santa Cruz y el aceite de Argentina debido a la regular demanda que tiene este producto.

Tarija. - Subieron de precio; la manteca de cerdo de Argentina debido a que ingreso con un costo más elevado, la palta bacón de Entre Ríos (La Moreta) y Villa de San Lorenzo debido a que ya empieza a escasear puesto que son las ultimas cosechas. Baja de precio; la papa desiré de Entre ríos por la sobre oferta en el mercado.

Potosí. - Subieron de precio; la carne de cerdo en gancho Betanzos, Tupiza y Monteagudo, la leche en polvo PIL de Cochabamba debido a la baja oferta y a la especulación, el locoto verde de Colomi Cochabamba, la zanahoria de Betanzos y Las carreras por el poco abastecimiento, el limón sutil de Ckochas e Betanzos, el limón tahití y la naranja injerta de Yapacani y Alto Beni, la naranja criolla de Bermejo y Villa Montes Tarija por la baja oferta. Bajo de precio; la lechuga de Betanzos y Tarija por el buen abastecimiento.

Cobija. - Subió de precio; el ajo de Perú (Puerto Maldonado) esto es por ser producto fresco.

Trinidad. - Subieron de precio; la carne de pollo de la marca SOFÍA debido a la época de invierno. Bajo de precio; cebolla cabeza, debido a que se abastecieron de Santa Cruz, pero el producto es de Cochabamba.