

N° 0203

BOLETIN DIARIO DE PRECIOS MAYORISTA

Sábado, 07 de Septiembre de 2019

| PRODUCTOS Y SUS CARACTERISTICAS | UNIDAD | EI ALTO | | | LA PAZ | | | COCHABAMBA | | | SANTA CRUZ | | | ORURO | | | TARIJA | | | SUCRE | | | POTOSI | | | COBIJA | | | TRINIDAD | | |
|--|-----------|----------|----------|-------|----------|----------|-------|------------|----------|-------|------------|----------|-------|----------|----------|-------|----------|----------|-------|----------|----------|--------|----------|----------|-------|----------|----------|-------|----------|--------|--|
| | | 06-09-19 | 07-09-19 | VAR % | 06-09-19 | 07-09-19 | VAR % | 06-09-19 | 07-09-19 | VAR % | 06-09-19 | 07-09-19 | VAR % | 06-09-19 | 07-09-19 | VAR % | 06-09-19 | 07-09-19 | VAR % | 06-09-19 | 07-09-19 | VAR % | 06-09-19 | 07-09-19 | VAR % | 06-09-19 | 07-09-19 | VAR % | | | |
| TUBERCULOS - RAICES | | | | | | | | | | | | | | | | | | | | | | | | | | | | | | | |
| Papa Desiree (Mediana) | @ | 46.25 | 46.25 | | 43.33 | 43.33 | | 55.56 | 55.56 | | 35.00 | 35.00 | | 42.22 | 42.22 | | 38.13 | 38.75 | 1.63 | 40.00 | 40.00 | | 43.13 | 43.13 | | n.i.o. | n.i.o. | | 61.00 | 61.00 | |
| Papa Huaycha o Imilla (Mediana) | @ | 44.44 | 44.44 | | 42.96 | 42.96 | | 53.33 | 54.44 | 2.08 | 45.00 | 45.00 | | 48.89 | 48.89 | | n.i.o. | n.i.o. | | 42.50 | 42.50 | | 42.50 | 42.50 | | 65.00 | 65.00 | | 61.00 | 61.00 | |
| Papa Holandesa (Mediana) IMPORTADO | @ | 42.22 | 42.22 | | 44.44 | 44.44 | | n.i.o. | n.i.o. | | n.i.o. | n.i.o. | | 55.56 | 55.56 | | n.i.o. | n.i.o. | | n.i.o. | n.i.o. | | n.i.o. | n.i.o. | | 60.00 | 60.00 | | n.i.o. | n.i.o. | |
| Papalisa Cáscara Roja o Amarilla (Mediana) | @ | 50.00 | 50.00 | | 45.00 | 45.00 | | 40.00 | 40.00 | | 31.00 | 31.00 | | 38.89 | 38.89 | | 35.00 | 35.00 | | 42.50 | 42.50 | | 55.00 | 55.00 | | n.i.o. | n.i.o. | | 67.50 | 67.50 | |
| Yuca (Mediano - Grande) | Kg. | 3.10 | 3.10 | | n.i.o. | n.i.o. | | 3.04 | 3.04 | | 1.65 | 1.65 | | 5.22 | 5.22 | | 3.26 | 3.26 | | 2.61 | 2.61 | | n.i.o. | n.i.o. | | 2.61 | 2.61 | | 2.93 | 2.93 | |
| HORTALIZAS | | | | | | | | | | | | | | | | | | | | | | | | | | | | | | | |
| Ajo | @ | 170.00 | 170.00 | | 152.50 | 152.50 | | 157.50 | 157.50 | | 120.00 | 120.00 | | n.i.o. | n.i.o. | | 125.00 | 125.00 | | 150.00 | 150.00 | | 110.00 | 110.00 | | 172.50 | 172.50 | | 147.50 | 147.50 | |
| AjÍ en Vaina | @ | n.i.o. | n.i.o. | | n.i.o. | n.i.o. | | 287.50 | 287.50 | | 318.33 | 318.33 | | n.i.o. | n.i.o. | | 250.00 | 250.00 | | 150.00 | 150.00 | | 230.00 | 230.00 | | n.i.o. | n.i.o. | | 442.50 | 442.50 | |
| AjÍ en Vaina IMPORTADO | BOLSA @ | 350.00 | 350.00 | | 330.00 | 330.00 | | 312.50 | 312.50 | | 340.00 | 340.00 | | 350.00 | 350.00 | | 300.00 | 300.00 | | n.i.o. | n.i.o. | | n.i.o. | n.i.o. | | n.i.o. | n.i.o. | | 385.00 | 385.00 | |
| Arveja Verde (Mediana) | @ | 120.00 | 110.00 | -8.33 | 115.00 | 105.00 | -8.70 | 100.00 | 100.00 | | 90.00 | 90.00 | | 100.00 | 100.00 | | 62.50 | 62.50 | | 90.00 | 77.50 | -13.89 | 90.00 | 90.00 | | 117.50 | 117.50 | | 132.00 | 132.00 | |
| Cebolla Verde (sin clasificar) | Kg. | 2.59 | 2.68 | 3.47 | 2.93 | 2.93 | | 2.09 | 2.09 | | 2.39 | 2.39 | | 2.17 | 2.25 | 3.69 | 1.30 | 1.30 | | 1.74 | 2.17 | 24.71 | 2.61 | 2.61 | | n.i.o. | n.i.o. | | 3.15 | 3.15 | |
| Cebolla cabeza (Mediana) | Kg. | 2.69 | 2.69 | | 3.04 | 3.04 | | 2.45 | 2.72 | 11.02 | 2.26 | 2.26 | | 3.04 | 3.04 | | 3.26 | 3.26 | | 2.72 | 2.72 | | 3.15 | 3.15 | | n.i.o. | n.i.o. | | 4.26 | 4.26 | |
| Cebolla cabeza (Mediana) IMPORTADO | Kg. | 3.37 | 3.37 | | 3.77 | 3.77 | | n.i.o. | n.i.o. | | n.i.o. | n.i.o. | | n.i.o. | n.i.o. | | n.i.o. | n.i.o. | | n.i.o. | n.i.o. | | n.i.o. | n.i.o. | | 4.78 | 4.78 | | n.i.o. | n.i.o. | |
| Haba Verde Grande | @ | 62.50 | 62.50 | | 105.00 | 105.00 | | 50.00 | 50.00 | | 55.00 | 55.00 | | 70.00 | 70.00 | | 62.50 | 62.50 | | 50.00 | 50.00 | | 80.00 | 85.00 | 6.25 | 107.50 | 107.50 | | 135.00 | 135.00 | |
| Locoto (Mediano) | Kg. | 7.61 | 7.61 | | 5.22 | 5.22 | | 3.48 | 3.48 | | 3.48 | 3.48 | | 3.04 | 3.48 | 14.47 | 6.09 | 6.09 | | 3.70 | 3.70 | | 3.48 | 3.48 | | n.i.o. | n.i.o. | | 5.43 | 5.43 | |
| Maíz Choclo (Mediano) | 100 unid. | n.i.o. | n.i.o. | | 200.00 | 200.00 | | 180.00 | 180.00 | | 160.00 | 160.00 | | 180.00 | 180.00 | | n.i.o. | n.i.o. | | 220.00 | 240.00 | 9.09 | n.i.o. | n.i.o. | | n.i.o. | n.i.o. | | n.i.o. | n.i.o. | |
| Nabo (Mediano) | @ | 27.48 | n.i.o. | | 26.11 | 26.11 | | 20.00 | 20.00 | | 23.00 | 23.00 | | 29.17 | 29.17 | | 12.50 | 12.50 | | n.i.o. | n.i.o. | | 27.50 | 27.50 | | 82.50 | 82.50 | | 52.50 | 52.50 | |
| Pimentón Californiano (sin clasificar) | Kg. | 7.16 | n.i.o. | | 6.96 | 6.74 | -3.16 | 7.83 | 7.83 | | 5.22 | 5.00 | -4.21 | 6.96 | 7.39 | 6.18 | 4.78 | 4.78 | | 7.83 | 7.83 | | 7.83 | 7.83 | | n.i.o. | n.i.o. | | 11.30 | 11.30 | |
| Tomate Perita Híbrido (Mediano) | Kg. | 1.96 | 1.96 | | 3.42 | 3.18 | -7.02 | 1.87 | 2.09 | 11.76 | 1.22 | 1.22 | | 3.18 | 3.18 | | 1.47 | 1.71 | 16.33 | 2.20 | 2.20 | | 1.96 | 2.44 | 24.49 | n.i.o. | n.i.o. | | 3.18 | 3.18 | |
| Tomate Perita Híbrido (Mediano) IMPORTADO | Kg. | 2.20 | 2.20 | | 3.18 | 3.18 | | n.i.o. | n.i.o. | | n.i.o. | n.i.o. | | n.i.o. | n.i.o. | | n.i.o. | n.i.o. | | n.i.o. | n.i.o. | | n.i.o. | n.i.o. | | 4.89 | 4.89 | | n.i.o. | n.i.o. | |
| Vainita Blanca Arbustiva (sin clasificar) | Kg. | 10.43 | 10.43 | | 8.70 | 8.70 | | 9.57 | 9.57 | | 7.39 | 7.39 | | 8.70 | 8.70 | | 8.70 | 8.70 | | 8.70 | 8.70 | | 7.83 | 7.83 | | 10.65 | 10.65 | | 11.48 | 11.48 | |
| Zanahoria (sin clasificar) | Kg. | 1.52 | 1.52 | | 1.93 | 1.93 | | 2.03 | 1.93 | -4.93 | 1.74 | 1.74 | | 1.74 | 1.74 | | 1.74 | 1.74 | | 2.66 | 2.75 | 3.38 | 2.17 | 2.17 | | 5.22 | 5.22 | | 4.13 | 4.13 | |
| Zapallo . | Kg. | 1.74 | 1.74 | | 2.72 | 2.72 | | 1.96 | 1.96 | | 1.47 | 1.47 | | 2.17 | 2.17 | | 1.96 | 1.96 | | 2.61 | 2.61 | | 2.39 | 2.39 | | n.i.o. | n.i.o. | | 3.70 | 3.70 | |

REFERENCIA:

■ Alza ■ Baja ■ Se mantiene

n.i.o.: No Ingreso Oferta

Fuente: OAP-MDRyT

PRECIOS MAYORISTA DE PRODUCTOS AGROPECUARIOS Y AGROINDUSTRIALES

| PRODUCTOS Y SUS CARACTERISTICAS | UNIDAD | EL ALTO | | | LA PAZ | | | COCHABAMBA | | | SANTA CRUZ | | | ORURO | | | TARJA | | | SUCRE | | | POTOSI | | | COBIZA | | | TRINIDAD | | |
|--|----------------|----------|----------|------|----------|----------|-------|------------|----------|--------|------------|----------|--------|----------|----------|------|----------|----------|------|----------|----------|--------|----------|----------|-------|----------|----------|------|----------|----------|------|
| | | 06-09-19 | 07-09-19 | VAR% | 06-09-19 | 07-09-19 | VAR% | 06-09-19 | 07-09-19 | VAR% | 06-09-19 | 07-09-19 | VAR% | 06-09-19 | 07-09-19 | VAR% | 06-09-19 | 07-09-19 | VAR% | 06-09-19 | 07-09-19 | VAR% | 06-09-19 | 07-09-19 | VAR% | 06-09-19 | 07-09-19 | VAR% | 06-09-19 | 07-09-19 | VAR% |
| FRUTAS | | | | | | | | | | | | | | | | | | | | | | | | | | | | | | | |
| Banana Cavendish (Mediana) | 100 unid. | 28.00 | 28.00 | | 30.00 | 30.00 | | 38.00 | 38.00 | | 40.00 | 40.00 | | 35.00 | 35.00 | | 45.00 | 45.00 | | 39.00 | 39.00 | | 40.00 | 40.00 | | 70.00 | 70.00 | | 37.50 | 37.50 | |
| Damasco (Mediano) | 100 unid. | n.i.o. | n.i.o. | | n.i.o. | n.i.o. | | n.i.o. | n.i.o. | | n.i.o. | n.i.o. | | n.i.o. | n.i.o. | | n.i.o. | n.i.o. | | n.i.o. | n.i.o. | | n.i.o. | n.i.o. | | n.i.o. | n.i.o. | | n.i.o. | n.i.o. | |
| Durazno (Mediano) | 100 unid. | n.i.o. | n.i.o. | | n.i.o. | n.i.o. | | n.i.o. | n.i.o. | | n.i.o. | n.i.o. | | n.i.o. | n.i.o. | | n.i.o. | n.i.o. | | n.i.o. | n.i.o. | | n.i.o. | n.i.o. | | n.i.o. | n.i.o. | | n.i.o. | n.i.o. | |
| Durazno (Mediano) IMPORTADO | 100 unid. | n.i.o. | n.i.o. | | n.i.o. | n.i.o. | | n.i.o. | n.i.o. | | n.i.o. | n.i.o. | | n.i.o. | n.i.o. | | n.i.o. | n.i.o. | | n.i.o. | n.i.o. | | n.i.o. | n.i.o. | | n.i.o. | n.i.o. | | n.i.o. | n.i.o. | |
| Frutilla (sin clasificar) | CAJA 100 unid. | n.i.o. | n.i.o. | | 21.00 | 21.00 | | 20.00 | 18.00 | -10.00 | 12.22 | 12.22 | | n.i.o. | n.i.o. | | 18.00 | 18.00 | | 17.00 | 19.00 | 11.76 | n.i.o. | n.i.o. | | n.i.o. | n.i.o. | | n.i.o. | n.i.o. | |
| Limón Tahiti (Mediano) | 100 unid. | 50.00 | 50.00 | | 45.00 | 45.00 | | 45.00 | 45.00 | | 45.00 | 45.00 | | 35.00 | 35.00 | | 25.00 | 25.00 | | 65.00 | 65.00 | | 65.00 | 65.00 | | n.i.o. | n.i.o. | | 50.00 | 50.00 | |
| Limón Sutil (Mediano) | 100 unid. | n.i.o. | n.i.o. | | n.i.o. | n.i.o. | | 40.00 | 40.00 | | 40.00 | 40.00 | | n.i.o. | n.i.o. | | 30.00 | 30.00 | | 30.00 | 30.00 | | 32.50 | 32.50 | | 47.50 | 47.50 | | 50.00 | 50.00 | |
| Mandarina Criolla (Mediana) | 100 unid. | n.i.o. | n.i.o. | | n.i.o. | n.i.o. | | n.i.o. | n.i.o. | | n.i.o. | n.i.o. | | n.i.o. | n.i.o. | | 20.00 | 20.00 | | n.i.o. | n.i.o. | | n.i.o. | n.i.o. | | 55.00 | 55.00 | | n.i.o. | n.i.o. | |
| Mandarina Japonesa (Mediano - Grande) | 100 unid. | n.i.o. | n.i.o. | | 35.00 | 35.00 | | n.i.o. | n.i.o. | | 15.50 | 15.50 | | n.i.o. | n.i.o. | | 25.00 | 25.00 | | n.i.o. | n.i.o. | | n.i.o. | n.i.o. | | 80.00 | 80.00 | | 40.00 | 40.00 | |
| Manga Manzana (Mediana) | 100 unid. | n.i.o. | n.i.o. | | n.i.o. | n.i.o. | | n.i.o. | n.i.o. | | n.i.o. | n.i.o. | | n.i.o. | n.i.o. | | n.i.o. | n.i.o. | | n.i.o. | n.i.o. | | n.i.o. | n.i.o. | | n.i.o. | n.i.o. | | n.i.o. | n.i.o. | |
| Manga Manzana (Mediana) IMPORTADO | CAJA 100 unid. | n.i.o. | n.i.o. | | n.i.o. | n.i.o. | | n.i.o. | n.i.o. | | n.i.o. | n.i.o. | | n.i.o. | n.i.o. | | n.i.o. | n.i.o. | | n.i.o. | n.i.o. | | n.i.o. | n.i.o. | | n.i.o. | n.i.o. | | n.i.o. | n.i.o. | |
| Manzana (Mediana) | 100 unid. | n.i.o. | n.i.o. | | n.i.o. | n.i.o. | | n.i.o. | n.i.o. | | n.i.o. | n.i.o. | | n.i.o. | n.i.o. | | n.i.o. | n.i.o. | | n.i.o. | n.i.o. | | n.i.o. | n.i.o. | | n.i.o. | n.i.o. | | n.i.o. | n.i.o. | |
| Manzana Red Delicious Mapleado (Mediana) IMPORTADO | 100 unid. | 170.00 | 170.00 | | 165.00 | 165.00 | | 160.00 | 160.00 | | 110.83 | 110.83 | | 190.00 | 190.00 | | 190.00 | 190.00 | | 180.00 | 180.00 | | 145.00 | 145.00 | | 147.92 | 147.92 | | 87.50 | 87.50 | |
| Naranja Injerto (Mediano) | 100 unid. | 31.00 | 31.00 | | 32.50 | 32.50 | | 25.00 | 25.00 | | 27.50 | 26.00 | -5.45 | 35.00 | 35.00 | | 25.00 | 25.00 | | 38.00 | 38.00 | | 35.00 | 35.00 | | 50.00 | 50.00 | | 40.00 | 40.00 | |
| Naranja Criolla (Mediana) | 100 unid. | 25.00 | 25.00 | | 20.00 | 20.00 | | 28.00 | 28.00 | | 28.00 | 29.00 | 3.57 | 35.00 | 35.00 | | 25.00 | 25.00 | | 25.00 | 30.00 | 20.00 | 30.00 | 30.00 | | 50.00 | 50.00 | | n.i.o. | n.i.o. | |
| Palta Bacon (Mediano) | 100 unid. | n.i.o. | n.i.o. | | n.i.o. | n.i.o. | | n.i.o. | n.i.o. | | n.i.o. | n.i.o. | | n.i.o. | n.i.o. | | 400.00 | 400.00 | | n.i.o. | n.i.o. | | n.i.o. | n.i.o. | | n.i.o. | n.i.o. | | n.i.o. | n.i.o. | |
| Papaya Salvetti (Mediana) | 100 unid. | 600.00 | 600.00 | | 670.00 | 630.00 | -5.97 | 600.00 | 600.00 | | 350.00 | 350.00 | | 700.00 | 700.00 | | 500.00 | 500.00 | | 600.00 | 600.00 | | 600.00 | 600.00 | | 550.00 | 550.00 | | 475.00 | 475.00 | |
| Piña Pucalpa (Mediana) | 100 unid. | 540.00 | 540.00 | | 540.00 | 540.00 | | 500.00 | 500.00 | | 300.00 | 275.00 | -8.33 | 900.00 | 900.00 | | 800.00 | 800.00 | | 800.00 | 700.00 | -12.50 | 925.00 | 925.00 | | 520.00 | 520.00 | | 425.00 | 425.00 | |
| Plátano (Mediano) | 100 unid. | 52.75 | 52.75 | | 50.00 | 50.00 | | 50.00 | 50.00 | | 25.00 | 22.00 | -12.00 | 45.00 | 45.00 | | 40.00 | 40.00 | | 50.00 | 50.00 | | 65.00 | 60.00 | -7.69 | 57.50 | 57.50 | | 30.00 | 30.00 | |
| Sandia (Mediano) | Kg. | 2.61 | 2.61 | | 2.72 | 2.72 | | 2.07 | 2.07 | | 1.09 | 1.09 | | 2.83 | 2.83 | | n.i.o. | n.i.o. | | 2.07 | 2.07 | | 2.61 | 2.61 | | 1.96 | 1.96 | | 3.21 | 3.21 | |
| Toronja Ruby Red (Mediana) | 100 unid. | 95.00 | 95.00 | | 80.00 | 80.00 | | 90.00 | 90.00 | | 35.00 | 35.00 | | 70.00 | 70.00 | | 57.50 | 57.50 | | 65.00 | 80.00 | 23.08 | 80.00 | 80.00 | | 72.50 | 72.50 | | 50.00 | 50.00 | |
| Uva Blanca | Kg. | n.i.o. | n.i.o. | | n.i.o. | n.i.o. | | n.i.o. | n.i.o. | | n.i.o. | n.i.o. | | n.i.o. | n.i.o. | | n.i.o. | n.i.o. | | n.i.o. | n.i.o. | | n.i.o. | n.i.o. | | n.i.o. | n.i.o. | | n.i.o. | n.i.o. | |
| Uva Negra | Kg. | n.i.o. | n.i.o. | | n.i.o. | n.i.o. | | n.i.o. | n.i.o. | | n.i.o. | n.i.o. | | n.i.o. | n.i.o. | | n.i.o. | n.i.o. | | n.i.o. | n.i.o. | | n.i.o. | n.i.o. | | n.i.o. | n.i.o. | | n.i.o. | n.i.o. | |
| Uva Negra IMPORTADO | Kg. | 10.00 | 10.00 | | 9.78 | n.i.o. | | n.i.o. | n.i.o. | | n.i.o. | n.i.o. | | n.i.o. | n.i.o. | | n.i.o. | n.i.o. | | n.i.o. | n.i.o. | | n.i.o. | n.i.o. | | 15.00 | 15.00 | | n.i.o. | n.i.o. | |
| Uva Blanca IMPORTADO | Kg. | n.i.o. | n.i.o. | | n.i.o. | n.i.o. | | n.i.o. | n.i.o. | | 13.04 | 13.04 | | n.i.o. | n.i.o. | | n.i.o. | n.i.o. | | n.i.o. | n.i.o. | | n.i.o. | n.i.o. | | 24.35 | 24.35 | | n.i.o. | n.i.o. | |
| CARNES - HUEVOS | | | | | | | | | | | | | | | | | | | | | | | | | | | | | | | |
| Carne de Pollo entero eviscerado | Kg. | 14.40 | 14.52 | 0.83 | 13.67 | 14.05 | 2.78 | 13.10 | 13.10 | | 11.00 | 11.00 | | 13.53 | 13.53 | | 14.00 | 14.00 | | 13.65 | 14.00 | 2.56 | 14.60 | 14.60 | | 13.50 | 13.50 | | 13.50 | 13.50 | |
| Carne de cerdo en gancho | Kg. | 18.00 | 18.00 | | 18.25 | 18.25 | | 20.00 | 20.00 | | 16.00 | 16.00 | | 20.50 | 20.50 | | 22.00 | 22.00 | | 17.00 | 17.00 | | 20.00 | 20.00 | | 23.00 | 23.00 | | 18.50 | 18.50 | |
| Carne de res en gancho | Kg. | 21.50 | 21.50 | | 21.50 | 21.50 | | 20.23 | 20.23 | | 19.00 | 19.00 | | 24.00 | 24.00 | | 22.25 | 22.25 | | 22.75 | 22.75 | | 21.00 | 21.00 | | 17.25 | 17.25 | | 16.50 | 16.50 | |
| Huevo (Primera Calidad) . | unid. | 0.75 | 0.75 | | 0.70 | 0.70 | | 0.60 | 0.60 | | 0.62 | 0.62 | | 0.60 | 0.60 | | 0.60 | 0.60 | | 0.68 | 0.68 | | 0.68 | 0.68 | | 0.68 | 0.68 | | 0.53 | 0.53 | |
| Pacú . | Kg. | n.i.o. | n.i.o. | | 35.00 | 35.00 | | 24.00 | 24.00 | | 25.00 | 25.00 | | 30.00 | 30.00 | | n.i.o. | n.i.o. | | n.i.o. | n.i.o. | | n.i.o. | n.i.o. | | 24.50 | 24.50 | | 27.00 | 27.00 | |
| Pejerrey . | Kg. | 52.17 | 52.17 | | 43.48 | 43.48 | | 60.00 | 60.00 | | n.i.o. | n.i.o. | | 54.43 | 54.43 | | n.i.o. | n.i.o. | | n.i.o. | n.i.o. | | n.i.o. | n.i.o. | | n.i.o. | n.i.o. | | n.i.o. | n.i.o. | |
| Surubí . | Kg. | n.i.o. | n.i.o. | | 36.50 | 39.00 | 6.85 | 36.00 | 36.00 | | 30.00 | 30.00 | | 40.00 | 40.00 | | n.i.o. | n.i.o. | | n.i.o. | n.i.o. | | n.i.o. | n.i.o. | | 24.50 | 24.50 | | 25.00 | 25.00 | |
| Trucha . | Kg. | 25.22 | 25.22 | | 31.30 | 31.30 | | 35.00 | 35.00 | | n.i.o. | n.i.o. | | 31.30 | 31.30 | | n.i.o. | n.i.o. | | n.i.o. | n.i.o. | | n.i.o. | n.i.o. | | n.i.o. | n.i.o. | | n.i.o. | n.i.o. | |

REFERENCIA:

■ Alza ■ Baja ■ Se mantiene n.i.o.: No Ingreso Oferta

Fuente: OAP-MDRyT

PRECIOS MAYORISTA DE PRODUCTOS AGROPECUARIOS Y AGROINDUSTRIALES

| PRODUCTOS Y SUS CARACTERISTICAS | UNIDAD | EI ALTO | | | LA PAZ | | | COCHABAMBA | | | SANTA CRUZ | | | ORURO | | | TARIJA | | | SUCRE | | | POTOSI | | | COBIJA | | | TRINIDAD | | |
|-------------------------------------|----------------|----------|----------|------|----------|----------|------|------------|----------|------|------------|----------|------|----------|----------|------|----------|----------|------|----------|----------|------|----------|----------|-------|----------|----------|------|----------|----------|------|
| | | 06-09-19 | 07-09-19 | VAR% | 06-09-19 | 07-09-19 | VAR% | 06-09-19 | 07-09-19 | VAR% | 06-09-19 | 07-09-19 | VAR% | 06-09-19 | 07-09-19 | VAR% | 06-09-19 | 07-09-19 | VAR% | 06-09-19 | 07-09-19 | VAR% | 06-09-19 | 07-09-19 | VAR% | 06-09-19 | 07-09-19 | VAR% | 06-09-19 | 07-09-19 | VAR% |
| GRANOS - AGROINDUSTRIALES | | | | | | | | | | | | | | | | | | | | | | | | | | | | | | | |
| Aceite vegetal a granel | Lt. | 7.50 | 7.50 | | 7.40 | 7.40 | | 7.63 | 7.63 | | 7.25 | 7.25 | | 7.50 | 7.50 | | n.i.o. | n.i.o. | | 7.00 | 7.00 | | 7.50 | 7.50 | | n.i.o. | n.i.o. | | 9.00 | 9.00 | |
| Aceite vegetal envasado | BIDON 900 cc. | 10.25 | 10.25 | | 9.91 | 9.91 | | 10.42 | 10.42 | | 9.16 | 9.16 | | 10.50 | 10.50 | | 9.30 | 9.30 | | 10.50 | 10.50 | | 10.25 | 10.25 | | n.i.o. | n.i.o. | | 6.98 | 6.98 | |
| Aceite vegetal envasado IMPORTADO | BIDON 900 cc. | 7.20 | 7.20 | | 7.65 | 7.65 | | n.i.o. | n.i.o. | | 7.38 | 7.38 | | 7.99 | 7.99 | | 6.75 | 6.75 | | 6.98 | 6.98 | | 6.89 | 6.89 | | 6.60 | 6.65 | 0.76 | 7.38 | 7.38 | |
| Amaranto | 46 Kg. | n.i.o. | n.i.o. | | n.i.o. | n.i.o. | | n.i.o. | n.i.o. | | n.i.o. | n.i.o. | | n.i.o. | n.i.o. | | n.i.o. | n.i.o. | | n.i.o. | n.i.o. | | n.i.o. | n.i.o. | | n.i.o. | n.i.o. | | n.i.o. | n.i.o. | |
| Arroz de primera | qq. | 303.33 | 303.33 | | 311.67 | 311.67 | | 290.00 | 290.00 | | 281.25 | 281.25 | | 290.00 | 290.00 | | 300.00 | 300.00 | | 265.00 | 265.00 | | 280.00 | 280.00 | | n.i.o. | n.i.o. | | 185.00 | 185.00 | |
| Arroz económico | qq. | 200.00 | 200.00 | | 215.00 | 215.00 | | 207.50 | 207.50 | | 168.75 | 168.75 | | 220.00 | 220.00 | | 180.00 | 180.00 | | 180.00 | 180.00 | | 200.00 | 200.00 | | n.i.o. | n.i.o. | | 162.50 | 162.50 | |
| Arroz de segunda | qq. | 262.50 | 262.50 | | 260.00 | 260.00 | | 250.00 | 250.00 | | 222.50 | 222.50 | | 250.00 | 250.00 | | 210.00 | 210.00 | | 245.00 | 245.00 | | 240.00 | 240.00 | | n.i.o. | n.i.o. | | 170.00 | 170.00 | |
| Arroz de primera IMPORTADO | qq. | 213.90 | 213.90 | | 210.00 | 210.00 | | 230.00 | 230.00 | | 249.17 | 249.17 | | 230.00 | 230.00 | | 202.40 | 202.40 | | 220.80 | 220.80 | | n.i.o. | n.i.o. | | 214.67 | 214.67 | | 276.00 | 276.00 | |
| Azúcar blanco | qq. | 170.00 | 170.00 | | 167.67 | 167.67 | | 170.00 | 170.00 | | 160.00 | 160.00 | | 170.00 | 170.00 | | 160.00 | 160.00 | | 150.00 | 150.00 | | 170.00 | 170.00 | | n.i.o. | n.i.o. | | 217.50 | 217.50 | |
| Azúcar blanco IMPORTADO | SACO qq. | n.i.o. | n.i.o. | | n.i.o. | n.i.o. | | n.i.o. | n.i.o. | | n.i.o. | n.i.o. | | n.i.o. | n.i.o. | | n.i.o. | n.i.o. | | n.i.o. | n.i.o. | | n.i.o. | n.i.o. | | 168.67 | 168.67 | | n.i.o. | n.i.o. | |
| Café molido | Kg. | n.i.o. | n.i.o. | | 42.00 | 42.00 | | 40.00 | 40.00 | | 40.00 | 40.00 | | 45.00 | 45.00 | | 50.00 | 50.00 | | n.i.o. | n.i.o. | | 40.00 | 40.00 | | n.i.o. | n.i.o. | | n.i.o. | n.i.o. | |
| Café en grano (Mediano) | qq. | n.i.o. | n.i.o. | | n.i.o. | n.i.o. | | n.i.o. | n.i.o. | | n.i.o. | n.i.o. | | n.i.o. | n.i.o. | | 3986.67 | 3986.67 | | n.i.o. | n.i.o. | | n.i.o. | n.i.o. | | n.i.o. | n.i.o. | | n.i.o. | n.i.o. | |
| Cebada en grano | @ | 47.50 | 47.50 | | 49.38 | 49.38 | | 35.00 | 35.00 | | n.i.o. | n.i.o. | | 45.00 | 45.00 | | n.i.o. | n.i.o. | | 22.50 | 22.50 | | 27.50 | 27.50 | | n.i.o. | n.i.o. | | n.i.o. | n.i.o. | |
| Charque de llama | Kg. | 54.00 | 54.00 | | n.i.o. | n.i.o. | | 68.00 | 68.00 | | n.i.o. | n.i.o. | | 120.00 | 120.00 | | n.i.o. | n.i.o. | | 165.00 | 165.00 | | 110.00 | 110.00 | | n.i.o. | n.i.o. | | n.i.o. | n.i.o. | |
| Chuño (Mediano) | qq. | 352.50 | 352.50 | | 365.00 | 365.00 | | 370.00 | 370.00 | | 400.00 | 400.00 | | 320.00 | 320.00 | | 490.00 | 490.00 | | 560.00 | 560.00 | | 470.00 | 470.00 | | n.i.o. | n.i.o. | | 815.00 | 815.00 | |
| Fideo | @ | 75.00 | 75.00 | | 75.00 | 75.00 | | 70.00 | 70.00 | | 74.00 | 74.00 | | 78.00 | 78.00 | | 75.00 | 75.00 | | 70.00 | 70.00 | | 67.50 | 67.50 | | 90.00 | 90.00 | | 75.00 | 75.00 | |
| Frejol Negro (Mediano) | qq. | 390.00 | 390.00 | | 375.00 | 375.00 | | 360.00 | 360.00 | | 160.00 | 160.00 | | n.i.o. | n.i.o. | | n.i.o. | n.i.o. | | 275.00 | 275.00 | | n.i.o. | n.i.o. | | n.i.o. | n.i.o. | | n.i.o. | n.i.o. | |
| Girasol (Pequeño color café rayado) | qq. | n.i.o. | n.i.o. | | n.i.o. | n.i.o. | | n.i.o. | n.i.o. | | n.i.o. | n.i.o. | | n.i.o. | n.i.o. | | n.i.o. | n.i.o. | | n.i.o. | n.i.o. | | n.i.o. | n.i.o. | | n.i.o. | n.i.o. | | n.i.o. | n.i.o. | |
| Harina blanca | 46 Kg. | 170.00 | 170.00 | | 182.98 | 182.98 | | 174.80 | 174.80 | | 188.60 | 188.60 | | n.i.o. | n.i.o. | | n.i.o. | n.i.o. | | n.i.o. | n.i.o. | | n.i.o. | n.i.o. | | n.i.o. | n.i.o. | | 215.00 | 215.00 | |
| Harina blanca IMPORTADO | SACO 46 Kg. | 161.00 | 161.00 | | 165.60 | 165.60 | | 165.60 | 165.60 | | 170.20 | 170.20 | | 165.60 | 165.60 | | 165.60 | 165.60 | | 170.20 | 170.20 | | 170.20 | 170.20 | | 202.40 | 202.40 | | 174.80 | 174.80 | |
| Leche fluida | BIDON 946 ml. | 5.70 | 5.70 | | 5.70 | 5.70 | | 5.70 | 5.70 | | 5.70 | 5.70 | | 5.60 | 5.60 | | 4.50 | 4.50 | | 5.50 | 5.50 | | 6.00 | 6.00 | | n.i.o. | n.i.o. | | 5.88 | 5.88 | |
| Leche en polvo | LATA 2500 grs. | 150.00 | 150.00 | | 150.00 | 150.00 | | 160.00 | 160.00 | | 150.00 | 150.00 | | 163.00 | 163.00 | | 150.00 | 150.00 | | 155.00 | 155.00 | | 160.00 | 155.00 | -3.13 | 165.00 | 165.00 | | 166.25 | 166.25 | |
| Mantecca de cerdo IMPORTADO | LATA 17 Kg. | 210.00 | 210.00 | | 227.50 | 227.50 | | 217.00 | 217.00 | | 185.00 | 185.00 | | 220.00 | 220.00 | | 230.00 | 230.00 | | 215.00 | 215.00 | | 230.00 | 230.00 | | n.i.o. | n.i.o. | | n.i.o. | n.i.o. | |
| Mantecca vegetal | CAJA 17 Kg. | 215.00 | 215.00 | | 212.00 | 212.00 | | 225.00 | 225.00 | | 215.00 | 215.00 | | 200.00 | 200.00 | | 220.00 | 220.00 | | 210.00 | 210.00 | | 220.00 | 220.00 | | n.i.o. | n.i.o. | | 217.50 | 217.50 | |
| Maní con cáscara rojo | qq. | 351.67 | 351.67 | | 360.00 | 360.00 | | 430.00 | 430.00 | | 330.00 | 330.00 | | 457.50 | 457.50 | | 400.00 | 400.00 | | 370.00 | 370.00 | | 420.00 | 420.00 | | n.i.o. | n.i.o. | | n.i.o. | n.i.o. | |
| Maíz Blanco (Grande) | qq. | 385.00 | 385.00 | | 390.00 | 390.00 | | 400.00 | 400.00 | | 460.00 | 460.00 | | 360.00 | 360.00 | | 310.00 | 310.00 | | 240.00 | 240.00 | | 280.00 | 280.00 | | n.i.o. | n.i.o. | | n.i.o. | n.i.o. | |
| Maíz amarillo duro | qq. | 125.00 | 125.00 | | 115.00 | 115.00 | | 75.00 | 75.00 | | 57.50 | 57.50 | | 95.00 | 95.00 | | 65.00 | 65.00 | | 75.00 | 75.00 | | 120.00 | 120.00 | | 79.58 | 79.58 | | 85.00 | 85.00 | |
| Maíz amarillo duro IMPORTADO | qq. | n.i.o. | n.i.o. | | n.i.o. | n.i.o. | | n.i.o. | n.i.o. | | n.i.o. | n.i.o. | | n.i.o. | n.i.o. | | n.i.o. | n.i.o. | | n.i.o. | n.i.o. | | n.i.o. | n.i.o. | | n.i.o. | n.i.o. | | n.i.o. | n.i.o. | |
| Quinua Real | qq. | 780.00 | 780.00 | | 785.00 | 785.00 | | 750.00 | 750.00 | | n.i.o. | n.i.o. | | 555.00 | 555.00 | | n.i.o. | n.i.o. | | n.i.o. | n.i.o. | | 680.00 | 680.00 | | n.i.o. | n.i.o. | | n.i.o. | n.i.o. | |
| Sorgo | qq. | n.i.o. | n.i.o. | | 100.00 | 100.00 | | 65.00 | 65.00 | | 45.00 | 45.00 | | 87.50 | 87.50 | | n.i.o. | n.i.o. | | 62.50 | 62.50 | | 100.00 | 100.00 | | n.i.o. | n.i.o. | | n.i.o. | n.i.o. | |
| Soya en grano | qq. | 200.00 | 200.00 | | 210.00 | 210.00 | | 230.00 | 230.00 | | 150.00 | 150.00 | | n.i.o. | n.i.o. | | n.i.o. | n.i.o. | | 190.00 | 190.00 | | n.i.o. | n.i.o. | | n.i.o. | n.i.o. | | n.i.o. | n.i.o. | |
| Sésamo (Escobero) | qq. | n.i.o. | n.i.o. | | n.i.o. | n.i.o. | | 780.00 | 780.00 | | n.i.o. | n.i.o. | | n.i.o. | n.i.o. | | n.i.o. | n.i.o. | | n.i.o. | n.i.o. | | n.i.o. | n.i.o. | | n.i.o. | n.i.o. | | n.i.o. | n.i.o. | |
| Trigo en grano | qq. | 220.00 | 220.00 | | 217.50 | 217.50 | | 210.00 | 210.00 | | n.i.o. | n.i.o. | | n.i.o. | n.i.o. | | 155.00 | 155.00 | | 145.00 | 145.00 | | 155.00 | 155.00 | | n.i.o. | n.i.o. | | n.i.o. | n.i.o. | |
| Trigo pelado | qq. | 250.00 | 250.00 | | 275.00 | 275.00 | | 340.00 | 340.00 | | 267.50 | 267.50 | | 315.00 | 315.00 | | 245.00 | 245.00 | | 205.00 | 205.00 | | 320.00 | 320.00 | | n.i.o. | n.i.o. | | n.i.o. | n.i.o. | |
| Tunta | qq. | 840.00 | 840.00 | | 1010.00 | 1010.00 | | 730.00 | 730.00 | | 660.00 | 660.00 | | 1040.00 | 1040.00 | | 960.00 | 960.00 | | n.i.o. | n.i.o. | | n.i.o. | n.i.o. | | n.i.o. | n.i.o. | | n.i.o. | n.i.o. | |
| Tunta . IMPORTADO | 50 Kg. | 1116.67 | 1116.67 | | 1130.00 | 1130.00 | | 1010.00 | 1010.00 | | 847.83 | 847.83 | | 1200.00 | 1200.00 | | n.i.o. | n.i.o. | | n.i.o. | n.i.o. | | n.i.o. | n.i.o. | | n.i.o. | n.i.o. | | n.i.o. | n.i.o. | |

Nota: El precio de pollo que se reflejan en el boletín diario correspondiente a la ciudad de Tarija, pertenece a la producción local.

REFERENCIA: ■ Alza ■ Baja ■ Se mantiene n.i.o.: No Ingreso Oferta

Fuente: OAP-MDRyT

PRECIOS MAYORISTAS DE LA CARNE DE POLLO ENTERO EVISCERADO Y AZÚCAR BLANCO

07 DE SEPTIEMBRE DE 2019

CARNE DE POLLO — AGENCIA

| CIUDAD | SOFÍA | IMBA | ALG | PIO RICO | PROMEDIO |
|------------|--------|--------|--------|----------|----------|
| EI ALTO | 14.75 | 14.80 | n.i.o. | 14.00 | 14,52 |
| LA PAZ | 14.00 | 14.25 | n.i.o. | 13.90 | 14,05 |
| COCHABAMBA | 13.00 | 13.50 | 13.50 | 12.40 | 13,10 |
| SANTA CRUZ | 11.00 | 11.00 | n.i.o. | n.i.o. | 11,00 |
| ORURO | 13.50 | 14.00 | 13.40 | 13.20 | 13,53 |
| SUCRE | n.i.o. | 14.00 | n.i.o. | 14.00 | 14,00 |
| POTOSI | n.i.o. | 14.60 | 14.60 | n.i.o. | 14,60 |
| TRINIDAD | 13.50 | n.i.o. | n.i.o. | n.i.o. | 13,50 |

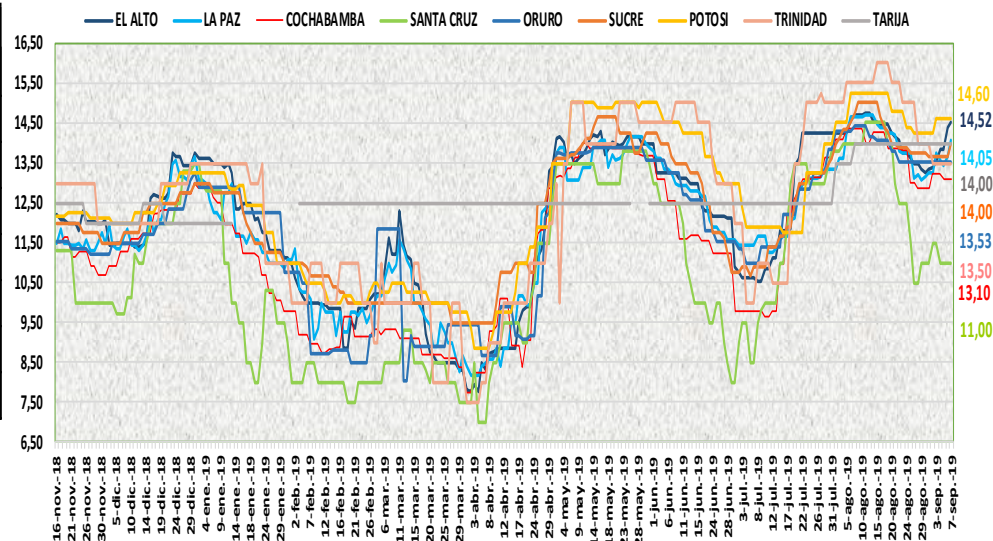

En esta jornada subió de precio de la carne de pollo entero eviscerado en las ciudades de El Alto, La Paz y Sucre de las marcas SOFIA, PIO RICO e IMBA debido a la baja oferta observada en los centros de abasto de estas marcas.

07 DE SEPTIEMBRE DE 2019 AZUCAR BLANCO — MARCAS

| CIUDAD | LA BELGICA | | UNAGRO | | GUABIRÁ | | SAN AURELIO | | BERMEJO | |
|------------|------------|--------|--------|--------|---------|--------|-------------|--------|---------|--------|
| | Bs/qq | Bs/Kg | Bs/qq | Bs/Kg | Bs/qq | Bs/Kg | Bs/qq | Bs/Kg | Bs/qq | Bs/Kg |
| EI ALTO | 168.00 | 3.65 | n.i.o. | n.i.o. | n.i.o. | n.i.o. | 170.00 | 3.70 | n.i.o. | n.i.o. |
| LA PAZ | 175.00 | 3.80 | n.i.o. | n.i.o. | n.i.o. | n.i.o. | 167.67 | 3.65 | n.i.o. | n.i.o. |
| COCHABAMBA | 170.00 | 3.70 | 170.00 | 3.70 | 170.00 | 3.70 | 170.00 | 3.70 | n.i.o. | n.i.o. |
| SANTA CRUZ | n.i.o. | n.i.o. | n.i.o. | n.i.o. | 205.00 | 4.46 | 160.00 | 3.48 | n.i.o. | n.i.o. |
| ORURO | n.i.o. | n.i.o. | 170.00 | 3.70 | n.i.o. | n.i.o. | 170.00 | 3.70 | 180.00 | 3.91 |
| SUCRE | n.i.o. | n.i.o. | n.i.o. | n.i.o. | n.i.o. | n.i.o. | 150.00 | 3.26 | 160.00 | 3.48 |
| TARIJA | n.i.o. | n.i.o. | n.i.o. | n.i.o. | n.i.o. | n.i.o. | n.i.o. | n.i.o. | 160.00 | 3.48 |
| POTOSI | n.i.o. | n.i.o. | n.i.o. | n.i.o. | n.i.o. | n.i.o. | 170.00 | 3.70 | 187.50 | 4.08 |
| TRINIDAD | n.i.o. | n.i.o. | 215.00 | 4.67 | 220.00 | 4.78 | n.i.o. | n.i.o. | n.i.o. | n.i.o. |

En esta jornada se mantiene estable del azúcar blanco en sus diversas marcas en las ocho ciudades capitales.

REFERENCIA:

Alza Baja Se mantiene

n.i.o.: No Ingreso Oferta

Fuente: OAP-MDRyT

COMENTARIOS DE PRODUCTOS AGROPECUARIOS Y AGROINDUSTRIALES

El Alto. - Subió de precio; carne de pollo marca PIO LINDO y marca SOFIA indican por baja producción. Bajó de precio; lechuga arrepollada, hay bastante rezago de ayer y también la demanda ha bajado. Nota. - Los productos choclo, pimentón, nabo no se encontró a precio mayorista, debido para esta jornada no llega producto fresco se vende rezagos.

La Paz. – Subió de precio; surubí y carne de pollo entero eviscerado de las marcas SOFIA y PIO RICO por la poca oferta que hay en el mercado. Bajo de precio; arveja verde, pimentón californiano, tomate perita híbrido, por la buena oferta de estos productos Bajo de precio debido a la buena oferta del producto. La papaya Salvietti mediano de alto Beni.

Cochabamba. – Subió de precio: papa huacha de los municipios de Cochabamba debido a que tiene una buena demanda en el mercado, la cebolla cabeza de Mizque ya que hoy no ingreso en buenas cantidades, tomate esto se debe a que quieren nivelar los precios ya que se encuentran muy bajos. Bajo de precio frutilla que ingreso de Comarapa y Pocona, la zanahoria que ingreso en buenas cantidades desde Sipe Sipe donde la oferta es mayor a la demanda.

Santa cruz. – Subió de precio; limón Tahití y naranja criolla debido a que no ha llegado mucha oferta. Bajo de Precio; pimentón se observó moderada cantidad informa el productor que la cosecha está mejorando, banano Cavendish, pero se hace notar que el abastecimiento es moderado, solo que el productor debido a las altas temperaturas este producto se madura rápido y el productor opta por bajar sus precios antes de perder su carga, misma situación para piña y plátano.

Oruro. – Subió de precio; La cebolla verde de Cochabamba, el locoto de Colomi, el pimentón de Caranavi por bajar la oferta, ya que son productos no locales.

Potosí. – Subió de precio; El haba verde de La Paz y Tarija, el tomate de Tarija y la lechuga de Tarija y potosí, debido a la variabilidad de precios, demanda y especulación en la feria. Bajo de Precio; El plátano de Alto Beni (La Paz) y Colomi (Cochabamba) y la mandarina Encoré de Santa Cruz, La leche el polvo marca PIL de Cochabamba, debido a la mejora de la oferta en el mercado.

Sucre. – Subió de precio; la cebolla verde proveniente de Potosí y Chuquisaca, de la frutilla proveniente de Santa Cruz, la naranja criolla y la toronja de Chuquisaca, la carne de pollo IMBA y PIO RICO provenientes de Cochabamba debido a la regular oferta que se tiene de estos productos. Bajo de precio la arveja de Santa Cruz y Cochabamba, la piña de Cochabamba y Santa Cruz siendo su demanda regular.

Tarija. – Subió de precio; la Papa Desiré (Mediano) de procedencia de Entre Ríos (La Moreta) y Padcaya debido a una alta demanda por comerciantes minoristas, así mismos sube el Tomate perita híbrido (mediano) de procedencia de Entre Ríos (La Moreta), Padcaya, Bermejo, Villa de San Lorenzo debido a que ingreso de mejor calidad a lo ingresado en los anteriores días.

Cobija. – Subió de precio; Aceite vegetal envasado proveniente de Brasil (Epitaciolandia) esto se da desde el lugar de origen del producto.