

N° 0228

**BOLETIN DIARIO DE PRECIOS MAYORISTA**

Lunes, 07 de Octubre de 2019

PRODUCTOS Y SUS CARACTERISTICAS	UNIDAD	EI ALTO			LA PAZ			COCHABAMBA			SANTA CRUZ			ORURO			TARIJA			SUCRE			POTOSI			COBIJA			TRINIDAD		
		05-10-19	07-10-19	VAR %	05-10-19	07-10-19	VAR %	05-10-19	07-10-19	VAR %	05-10-19	07-10-19	VAR %	05-10-19	07-10-19	VAR %	05-10-19	07-10-19	VAR %	05-10-19	07-10-19	VAR %	05-10-19	07-10-19	VAR %	05-10-19	07-10-19	VAR %			
<b>TUBERCULOS - RAICES</b>																															
Papa Desiree (Mediana)	@	51.65	51.65		45.37	51.04	12.50	62.78	62.78		42.00	45.00	7.14	50.00	50.00		35.63	40.00	12.26	49.00	49.00		51.25	50.00	-2.44	n.i.o.	n.i.o.		61.00	61.00	
Papa Huaycha o Imilla (Mediana)	@	56.89	56.89		57.22	57.22		63.33	63.33		49.00	49.00		53.33	55.56	4.18	n.i.o.	n.i.o.		56.00	56.00		55.00	55.00		72.50	72.50		58.00	58.00	
Papa Holandesa (Mediana) IMPORTADO	@	54.44	54.44		53.70	53.70		n.i.o.	n.i.o.		n.i.o.	n.i.o.		55.56	55.56		n.i.o.	n.i.o.		n.i.o.	n.i.o.		n.i.o.	n.i.o.		60.00	60.00		n.i.o.	n.i.o.	
Papalisa Cáscara Roja o Amarilla (Mediana)	@	53.50	53.50		55.00	55.00		45.00	45.00		40.00	40.00		38.89	38.89		36.25	36.25		47.50	47.50		65.00	65.00		n.i.o.	n.i.o.		67.50	67.50	
Yuca (Mediano - Grande)	Kg.	3.04	3.04		n.i.o.	n.i.o.		3.30	3.30		1.47	1.47		3.70	3.70		3.48	3.48		2.61	2.70	3.45	n.i.o.	n.i.o.		2.61	2.61		3.91	3.91	
<b>HORTALIZAS</b>																															
Ajo	@	170.00	170.00		175.00	175.00		137.50	137.50		130.00	130.00		n.i.o.	n.i.o.		125.00	125.00		125.00	125.00		110.00	110.00		172.50	172.50		147.50	147.50	
Aji en Vaina	@	n.i.o.	n.i.o.		n.i.o.	n.i.o.		287.50	287.50		318.33	318.33		n.i.o.	n.i.o.		250.00	250.00		162.50	162.50		230.00	230.00		n.i.o.	n.i.o.		442.50	442.50	
Aji en Vaina IMPORTADO	BOLSA @	350.00	350.00		340.00	340.00		312.50	312.50		340.00	340.00		355.00	355.00		300.00	300.00		n.i.o.	n.i.o.		n.i.o.	n.i.o.		n.i.o.	n.i.o.		385.00	385.00	
Arveja Verde (Mediana)	@	62.50	62.50		85.00	85.00		55.00	55.00		55.00	57.50	4.55	80.00	80.00		37.50	37.50		57.50	65.00	13.04	70.00	70.00		110.00	110.00		132.00	132.00	
Cebolla Verde (sin clasificar)	Kg.	2.83	2.83		2.52	2.61	3.57	1.74	1.91	9.77	2.09	2.17	3.83	2.17	2.32	6.91	1.52	1.63	7.24	3.04	3.04		3.04	3.26	7.24	n.i.o.	n.i.o.		3.15	3.15	
Cebolla cabeza (Mediana)	Kg.	2.78	2.78		3.30	3.30		2.66	2.72	2.26	2.52	2.52		3.70	3.70		2.17	2.17		2.66	2.66		3.26	2.88	-11.66	n.i.o.	n.i.o.		4.26	4.26	
Cebolla cabeza (Mediana) IMPORTADO	Kg.	2.93	2.93		3.09	3.04	-1.62	n.i.o.	n.i.o.		n.i.o.	n.i.o.		n.i.o.	n.i.o.		n.i.o.	n.i.o.		n.i.o.	n.i.o.		n.i.o.	n.i.o.		4.35	4.35		n.i.o.	n.i.o.	
Haba Verde Grande	@	54.88	54.88		82.50	82.50		28.00	28.00		40.00	40.00		35.00	40.00	14.29	15.00	15.00		30.00	30.00		35.00	35.00		105.00	105.00		135.00	135.00	
Locoto (Mediano)	Kg.	n.i.o.	n.i.o.		7.68	7.39	-3.78	5.22	5.22		3.91	3.91		5.22	5.22		6.09	6.09		5.22	6.09	16.67	6.09	6.09		n.i.o.	n.i.o.		5.43	5.43	
Maiz Choclo (Mediano)	100 unid.	n.i.o.	n.i.o.		222.50	222.50		190.00	190.00		160.00	160.00		180.00	180.00		n.i.o.	n.i.o.		240.00	240.00		n.i.o.	n.i.o.		n.i.o.	n.i.o.		n.i.o.	n.i.o.	
Nabo (Mediano)	@	n.i.o.	30.88		31.11	31.11		30.00	30.00		25.00	25.00		30.00	30.00		15.00	15.00		n.i.o.	n.i.o.		32.50	32.50		82.50	82.50		52.50	52.50	
Pimentón Californiano (sin clasificar)	Kg.	n.i.o.	n.i.o.		8.26	8.26		7.83	7.83		3.48	3.91	12.36	6.96	7.83	12.50	5.22	5.22		8.48	8.48		8.70	9.57	10.00	n.i.o.	n.i.o.		11.30	11.30	
Tomate Perita Híbrido (Mediano)	Kg.	2.93	3.42	16.72	3.69	3.42	-7.32	5.72	5.72		1.47	1.71	16.33	4.89	4.89		3.91	4.64	18.67	5.38	6.84	27.14	5.87	5.87		n.i.o.	n.i.o.		1.83	1.83	
Tomate Perita Híbrido (Mediano) IMPORTADO	Kg.	3.70	3.70		4.52	4.52		n.i.o.	n.i.o.		n.i.o.	n.i.o.		n.i.o.	n.i.o.		n.i.o.	n.i.o.		n.i.o.	n.i.o.		n.i.o.	n.i.o.		4.89	4.89		n.i.o.	n.i.o.	
Vainita Blanca Arbustiva (sin clasificar)	Kg.	6.09	n.i.o.		7.19	6.74	-6.26	4.78	4.78		5.22	5.65	8.24	4.35	4.78	9.89	6.52	6.52		4.35	3.48	-20.00	6.09	6.52	7.06	9.57	9.57		11.48	11.48	
Zanahoria (sin clasificar)	Kg.	1.96	1.96		1.84	1.84		2.13	2.42	13.62	1.57	1.74	10.83	1.74	1.74		1.96	2.28	16.33	1.55	1.93	24.52	2.17	2.17		5.22	5.22		4.13	4.13	
Zapallo .	Kg.	3.04	3.04		2.72	3.04	11.76	1.96	1.96		1.52	1.52		2.61	2.61		1.96	1.96		3.70	3.70		2.39	2.39		n.i.o.	n.i.o.		3.70	3.70	

REFERENCIA:

■ Alza ■ Baja ■ Se mantiene n.i.o.: No Ingreso Oferta

Fuente: OAP-MDRyT

# PRECIOS MAYORISTA DE PRODUCTOS AGROPECUARIOS Y AGROINDUSTRIALES

PRODUCTOS Y SUS CARACTERISTICAS	UNIDAD	EL ALTO			LA PAZ			COCHABAMBA			SANTA CRUZ			ORURO			TARIJA			SUCRE			POTOSI			COBISA			TRINIDAD		
		05-10-19	07-10-19	VAR%	05-10-19	07-10-19	VAR%	05-10-19	07-10-19	VAR%	05-10-19	07-10-19	VAR%	05-10-19	07-10-19	VAR%	05-10-19	07-10-19	VAR%	05-10-19	07-10-19	VAR%	05-10-19	07-10-19	VAR%	05-10-19	07-10-19	VAR%	05-10-19	07-10-19	VAR%
<b>FRUTAS</b>																															
Banana Cavendish (Mediana)	100 unid.	25.00	25.00		27.67	27.67		40.00	40.00		40.00	40.00		35.00	35.00		42.00	42.00		36.50	36.50		40.00	40.00		70.00	70.00		37.50	37.50	
Damasco (Mediano)	100 unid.	n.i.o.	n.i.o.		n.i.o.	n.i.o.		n.i.o.	n.i.o.		n.i.o.	n.i.o.		n.i.o.	n.i.o.		n.i.o.	n.i.o.		n.i.o.	n.i.o.		n.i.o.	n.i.o.		n.i.o.	n.i.o.		n.i.o.	n.i.o.	
Durazno (Mediano)	100 unid.	n.i.o.	n.i.o.		n.i.o.	n.i.o.		n.i.o.	n.i.o.		n.i.o.	n.i.o.		n.i.o.	n.i.o.		n.i.o.	n.i.o.		n.i.o.	n.i.o.		n.i.o.	n.i.o.		n.i.o.	n.i.o.		n.i.o.	n.i.o.	
Durazno (Mediano) IMPORTADO	100 unid.	n.i.o.	n.i.o.		n.i.o.	n.i.o.		n.i.o.	n.i.o.		n.i.o.	n.i.o.		n.i.o.	n.i.o.		n.i.o.	n.i.o.		n.i.o.	n.i.o.		n.i.o.	n.i.o.		n.i.o.	n.i.o.		n.i.o.	n.i.o.	
Frutilla (sin clasificar)	CAJA 100 unid.	n.i.o.	n.i.o.		13.00	13.00		10.00	9.00	-10.00	12.22	12.22		n.i.o.	n.i.o.		15.50	15.50		11.50	11.50		n.i.o.	n.i.o.		n.i.o.	n.i.o.		n.i.o.	n.i.o.	
Limón Tahití (Mediano)	100 unid.	n.i.o.	n.i.o.		n.i.o.	n.i.o.		75.00	65.00	-13.33	70.00	70.00		55.00	55.00		32.50	32.50		70.00	70.00		72.50	80.00	10.34	n.i.o.	n.i.o.		50.00	50.00	
Limón Sutil (Mediano)	100 unid.	n.i.o.	n.i.o.		n.i.o.	n.i.o.		35.00	30.00	-14.29	40.00	40.00		n.i.o.	n.i.o.		n.i.o.	n.i.o.		35.00	35.00		45.00	45.00		47.50	47.50		50.00	50.00	
Mandarina Criolla (Mediana)	100 unid.	n.i.o.	n.i.o.		n.i.o.	n.i.o.		n.i.o.	n.i.o.		n.i.o.	n.i.o.		n.i.o.	n.i.o.		n.i.o.	n.i.o.		n.i.o.	n.i.o.		n.i.o.	n.i.o.		n.i.o.	n.i.o.		n.i.o.	n.i.o.	
Mandarina Japonesa (Mediano - Grande)	100 unid.	n.i.o.	n.i.o.		n.i.o.	n.i.o.		n.i.o.	n.i.o.		n.i.o.	n.i.o.		n.i.o.	n.i.o.		28.00	n.i.o.		n.i.o.	n.i.o.		n.i.o.	n.i.o.		n.i.o.	n.i.o.		n.i.o.	n.i.o.	
Manga Manzana (Mediana)	100 unid.	n.i.o.	n.i.o.		n.i.o.	n.i.o.		n.i.o.	n.i.o.		n.i.o.	n.i.o.		n.i.o.	n.i.o.		n.i.o.	n.i.o.		n.i.o.	n.i.o.		n.i.o.	n.i.o.		n.i.o.	n.i.o.		n.i.o.	n.i.o.	
Manga Manzana (Mediana) IMPORTADO	CAJA 100 unid.	n.i.o.	n.i.o.		n.i.o.	n.i.o.		n.i.o.	n.i.o.		n.i.o.	n.i.o.		n.i.o.	n.i.o.		n.i.o.	n.i.o.		n.i.o.	n.i.o.		n.i.o.	n.i.o.		n.i.o.	n.i.o.		n.i.o.	n.i.o.	
Manzana (Mediana)	100 unid.	n.i.o.	n.i.o.		n.i.o.	n.i.o.		n.i.o.	n.i.o.		n.i.o.	n.i.o.		n.i.o.	n.i.o.		n.i.o.	n.i.o.		n.i.o.	n.i.o.		n.i.o.	n.i.o.		n.i.o.	n.i.o.		n.i.o.	n.i.o.	
Manzana Red Delicious Mapleado (Mediana) IMPORTADO	100 unid.	170.00	175.00	2.94	175.00	175.00		160.00	160.00		113.09	113.09		n.i.o.	n.i.o.		190.00	190.00		180.00	180.00		160.00	160.00		147.92	147.92		87.50	87.50	
Naranja Injerto (Mediano)	100 unid.	25.00	25.00		30.00	30.00		25.00	25.00		24.50	25.00	2.04	30.00	30.00		30.00	30.00		n.i.o.	n.i.o.		35.00	37.50	7.14	n.i.o.	50.00		40.00	40.00	
Naranja Criolla (Mediana)	100 unid.	n.i.o.	n.i.o.		n.i.o.	n.i.o.		n.i.o.	n.i.o.		38.00	40.00	5.26	35.00	n.i.o.		25.00	n.i.o.		37.50	37.50		32.50	37.50	15.38	50.00	n.i.o.		n.i.o.	n.i.o.	
Palta Bacon (Mediano)	100 unid.	n.i.o.	n.i.o.		n.i.o.	n.i.o.		n.i.o.	n.i.o.		n.i.o.	n.i.o.		n.i.o.	n.i.o.		400.00	400.00		n.i.o.	n.i.o.		n.i.o.	n.i.o.		n.i.o.	n.i.o.		n.i.o.	n.i.o.	
Papaya Salvietti (Mediana)	100 unid.	600.00	600.00		623.33	623.33		550.00	550.00		300.00	325.00	8.33	680.00	680.00		500.00	500.00		600.00	600.00		625.00	625.00		550.00	550.00		475.00	475.00	
Piña Pucallpa (Mediana)	100 unid.	540.00	540.00		543.33	543.33		500.00	500.00		350.00	350.00		800.00	800.00		800.00	690.00	-13.75	700.00	600.00	-14.29	925.00	925.00		520.00	520.00		425.00	425.00	
Plátano (Mediano)	100 unid.	58.00	58.00		61.67	61.67		50.00	50.00		20.00	22.00	10.00	50.00	50.00		40.00	40.00		50.00	50.00		77.50	77.50		57.50	57.50		30.00	30.00	
Sandia (Mediano)	Kg.	2.61	2.61		2.50	2.50		2.07	2.07		1.09	1.09		2.17	2.17		1.74	1.74		1.96	1.96		2.17	2.17		1.96	1.96		3.21	3.21	
Toronja Ruby Red (Mediana)	100 unid.	n.i.o.	n.i.o.		92.50	n.i.o.		120.00	120.00		40.00	40.00		70.00	70.00		60.00	n.i.o.		75.00	75.00		110.00	110.00		n.i.o.	n.i.o.		n.i.o.	n.i.o.	
Uva Blanca	Kg.	n.i.o.	n.i.o.		n.i.o.	n.i.o.		n.i.o.	n.i.o.		n.i.o.	n.i.o.		n.i.o.	n.i.o.		n.i.o.	n.i.o.		n.i.o.	n.i.o.		n.i.o.	n.i.o.		n.i.o.	n.i.o.		n.i.o.	n.i.o.	
Uva Negra	Kg.	n.i.o.	n.i.o.		n.i.o.	n.i.o.		n.i.o.	n.i.o.		n.i.o.	n.i.o.		n.i.o.	n.i.o.		n.i.o.	n.i.o.		n.i.o.	n.i.o.		n.i.o.	n.i.o.		n.i.o.	n.i.o.		n.i.o.	n.i.o.	
Uva Negra IMPORTADO	Kg.	9.78	n.i.o.		8.70	8.70		n.i.o.	n.i.o.		9.57	9.57		n.i.o.	n.i.o.		n.i.o.	n.i.o.		n.i.o.	n.i.o.		n.i.o.	n.i.o.		14.35	14.35		n.i.o.	n.i.o.	
Uva Blanca IMPORTADO	Kg.	n.i.o.	n.i.o.		n.i.o.	n.i.o.		n.i.o.	n.i.o.		12.17	12.17		n.i.o.	n.i.o.		n.i.o.	n.i.o.		n.i.o.	n.i.o.		n.i.o.	n.i.o.		23.48	23.48		n.i.o.	n.i.o.	
<b>CARNES - HUEVOS</b>																															
Carne de Pollo entero eviscerado	Kg.	14.10	14.17	0.50	14.08	13.98	-0.71	14.33	13.13	-8.37	13.65	13.65		13.88	13.88		14.00	14.00		14.00	14.00		15.10	15.10		13.50	13.50		14.00	15.25	8.93
Carne de cerdo en gancho	Kg.	18.00	18.00		18.50	18.50		19.00	19.00		16.25	16.25		20.50	20.50		22.00	22.00		17.00	17.00		20.00	21.00	5.00	23.00	23.00		18.50	18.50	
Carne de res en gancho	Kg.	21.50	21.50		21.50	21.50		20.23	20.23		18.25	18.25		24.00	24.00		22.25	22.25		22.75	22.75		20.67	20.67		17.25	17.25		16.50	16.50	
Huevo (Primera Calidad)	unid.	0.70	0.70		0.70	0.70		0.60	0.60		0.61	0.61		0.60	0.60		0.60	0.60		0.68	0.68		0.68	0.68		0.68	0.68		0.53	0.53	
Pacú .	Kg.	n.i.o.	n.i.o.		40.00	40.00		24.00	24.00		25.00	25.00		30.00	30.00		n.i.o.	n.i.o.		n.i.o.	n.i.o.		n.i.o.	n.i.o.		24.50	24.50		27.00	27.00	
Pejerrey .	Kg.	53.91	53.91		54.78	n.i.o.		50.00	50.00		n.i.o.	n.i.o.		54.43	54.43		n.i.o.	n.i.o.		n.i.o.	n.i.o.		n.i.o.	n.i.o.		n.i.o.	n.i.o.		n.i.o.	n.i.o.	
Surubi .	Kg.	n.i.o.	n.i.o.		40.00	40.00		36.00	36.00		30.00	30.00		37.50	37.50		n.i.o.	n.i.o.		n.i.o.	n.i.o.		n.i.o.	n.i.o.		24.50	24.50		25.00	25.00	
Trucha .	Kg.	26.09	26.09		31.30	n.i.o.		35.00	35.00		n.i.o.	n.i.o.		31.30	31.30		n.i.o.	n.i.o.		n.i.o.	n.i.o.		n.i.o.	n.i.o.		n.i.o.	n.i.o.		n.i.o.	n.i.o.	

REFERENCIA:



Alza



Baja



Se mantiene

n.i.o.: No Ingreso Oferta

**Fuente: OAP-MDRyT**

# PRECIOS MAYORISTA DE PRODUCTOS AGROPECUARIOS Y AGROINDUSTRIALES

PRODUCTOS Y SUS CARACTERISTICAS	UNIDAD	EI ALTO			LA PAZ			COCHABAMBA			SANTA CRUZ			ORURO			TARIJA			SUCRE			POTOSI			COBIJA			TRINIDAD		
		05-10-19	07-10-19	VAR%	05-10-19	07-10-19	VAR%	05-10-19	07-10-19	VAR%	05-10-19	07-10-19	VAR%	05-10-19	07-10-19	VAR%	05-10-19	07-10-19	VAR%	05-10-19	07-10-19	VAR%	05-10-19	07-10-19	VAR%	05-10-19	07-10-19	VAR%	05-10-19	07-10-19	VAR%
<b>GRANOS - AGROINDUSTRIALES</b>																															
Aceite vegetal a granel	Lt.	7.50	7.50		7.28	7.28		7.63	7.63		7.25	7.25		7.50	7.50		n.i.o.	n.i.o.		7.00	7.00		7.50	7.50		n.i.o.	n.i.o.		9.00	9.00	
Aceite vegetal envasado	BIDON 900 cc.	10.25	10.25		9.91	9.91		10.42	10.42		9.16	9.16		10.50	10.50		9.30	9.30		10.50	10.50		10.25	10.25		n.i.o.	n.i.o.		6.98	6.98	
Aceite vegetal envasado IMPORTADO	BIDON 900 cc.	7.20	7.20		7.65	7.65		n.i.o.	n.i.o.		7.38	7.38		7.99	7.99		6.75	6.75		6.98	6.98		6.89	6.89		6.55	6.55		7.38	7.38	
Amaranto	46 Kg.	n.i.o.	n.i.o.		n.i.o.	n.i.o.		n.i.o.	n.i.o.		n.i.o.	n.i.o.		n.i.o.	n.i.o.		n.i.o.	n.i.o.		n.i.o.	n.i.o.		n.i.o.	n.i.o.		n.i.o.	n.i.o.		n.i.o.	n.i.o.	
Arroz de primera	qq.	303.33	303.33		311.67	311.67		280.00	280.00		276.25	276.25		290.00	290.00		300.00	300.00		265.00	265.00		280.00	280.00		n.i.o.	n.i.o.		185.00	185.00	
Arroz económico	qq.	200.00	200.00		215.00	215.00		207.50	207.50		165.00	165.00		220.00	220.00		180.00	180.00		180.00	180.00		200.00	200.00		n.i.o.	n.i.o.		162.50	162.50	
Arroz de segunda	qq.	262.50	262.50		260.00	260.00		250.00	250.00		233.75	233.75		250.00	250.00		210.00	210.00		245.00	245.00		240.00	240.00		n.i.o.	n.i.o.		170.00	170.00	
Arroz de primera IMPORTADO	qq.	213.90	213.90		200.00	200.00		230.00	230.00		245.33	245.33		230.00	230.00		202.40	202.40		220.80	220.80		n.i.o.	n.i.o.		214.67	214.67		276.00	276.00	
Azúcar blanco	qq.	161.25	161.25		155.00	155.00		165.00	165.00		155.00	155.00		170.00	170.00		160.00	160.00		150.00	150.00		160.00	160.00		n.i.o.	n.i.o.		217.50	217.50	
Azúcar blanco IMPORTADO	SACO qq.	n.i.o.	n.i.o.		n.i.o.	n.i.o.		n.i.o.	n.i.o.		n.i.o.	n.i.o.		n.i.o.	n.i.o.		n.i.o.	n.i.o.		n.i.o.	n.i.o.		n.i.o.	n.i.o.		n.i.o.	n.i.o.		149.50	149.50	
Café molido	Kg.	n.i.o.	n.i.o.		41.00	41.00		40.00	40.00		40.00	40.00		45.00	45.00		50.00	50.00		n.i.o.	n.i.o.		40.00	40.00		n.i.o.	n.i.o.		n.i.o.	n.i.o.	
Café en grano (Mediano)	qq.	n.i.o.	n.i.o.		n.i.o.	n.i.o.		n.i.o.	n.i.o.		n.i.o.	n.i.o.		n.i.o.	n.i.o.		3986.67	3986.67		n.i.o.	n.i.o.		n.i.o.	n.i.o.		n.i.o.	n.i.o.		n.i.o.	n.i.o.	
Cebada en grano	@	45.00	45.00		49.38	49.38		35.00	35.00		n.i.o.	n.i.o.		45.00	45.00		n.i.o.	n.i.o.		22.50	22.50		27.50	27.50		n.i.o.	n.i.o.		n.i.o.	n.i.o.	
Charque de llama	Kg.	54.00	54.00		n.i.o.	n.i.o.		68.00	68.00		n.i.o.	n.i.o.		120.00	120.00		n.i.o.	n.i.o.		165.00	165.00		110.00	110.00		n.i.o.	n.i.o.		n.i.o.	n.i.o.	
Chufño (Mediano)	qq.	352.50	352.50		365.00	365.00		370.00	370.00		400.00	400.00		320.00	320.00		490.00	490.00		560.00	560.00		470.00	470.00		n.i.o.	n.i.o.		815.00	n.i.o.	
Fideo	@	75.00	75.00		75.00	75.00		70.00	70.00		74.00	74.00		78.00	78.00		75.00	75.00		70.00	70.00		67.50	67.50		90.00	90.00		75.00	75.00	
Frejol Negro (Mediano)	qq.	390.00	390.00		375.00	375.00		360.00	360.00		160.00	160.00		n.i.o.	n.i.o.		n.i.o.	n.i.o.		275.00	275.00		n.i.o.	n.i.o.		n.i.o.	n.i.o.		n.i.o.	n.i.o.	
Girasol (Pequeño color café rayado)	qq.	n.i.o.	n.i.o.		n.i.o.	n.i.o.		n.i.o.	n.i.o.		n.i.o.	n.i.o.		n.i.o.	n.i.o.		n.i.o.	n.i.o.		n.i.o.	n.i.o.		n.i.o.	n.i.o.		n.i.o.	n.i.o.		n.i.o.	n.i.o.	
Harina blanca	46 Kg.	180.00	180.00		176.33	176.33		174.80	174.80		193.20	193.20		n.i.o.	n.i.o.		n.i.o.	n.i.o.		n.i.o.	n.i.o.		n.i.o.	n.i.o.		n.i.o.	n.i.o.		215.00	215.00	
Harina blanca IMPORTADO	SACO 46 Kg.	164.45	164.45		161.00	161.00		163.76	163.76		165.60	165.60		170.20	170.20		165.60	n.i.o.		170.20	170.20		165.60	165.60		202.40	202.40		174.80	174.80	
Leche fluida	BIDON 946 ml.	5.70	5.70		5.70	5.70		5.70	5.70		5.70	5.70		5.60	5.60		4.50	4.50		5.50	5.50		6.00	6.00		n.i.o.	n.i.o.		5.88	5.88	
Leche en polvo	LATA 2500 grs.	150.00	150.00		150.00	150.00		160.00	160.00		150.00	150.00		163.00	163.00		150.00	150.00		155.00	155.00		155.00	160.00	3.23	165.00	165.00		166.25	166.25	
Manteca de cerdo IMPORTADO	LATA 17 Kg.	210.00	210.00		227.50	227.50		217.00	217.00		185.00	185.00		220.00	220.00		230.00	230.00		215.00	215.00		240.00	240.00		n.i.o.	n.i.o.		n.i.o.	n.i.o.	
Manteca vegetal	CAJA 17 Kg.	215.00	215.00		212.00	212.00		225.00	225.00		215.00	215.00		200.00	200.00		220.00	220.00		210.00	210.00		220.00	220.00		n.i.o.	n.i.o.		217.50	217.50	
Maní con cáscara rojo	qq.	351.67	351.67		360.00	360.00		430.00	430.00		350.00	350.00		457.50	457.50		400.00	400.00		370.00	370.00		420.00	420.00		n.i.o.	n.i.o.		n.i.o.	n.i.o.	
Maíz Blanco (Grande)	qq.	415.00	415.00		430.00	430.00		400.00	400.00		420.00	420.00		360.00	360.00		310.00	310.00		260.00	260.00		280.00	280.00		n.i.o.	n.i.o.		n.i.o.	n.i.o.	
Maíz amarillo duro	qq.	125.00	125.00		117.50	117.50		78.00	78.00		70.00	70.00		100.00	100.00		65.00	66.50	2.31	75.00	75.00		120.00	120.00		82.80	82.80		85.00	85.00	
Maíz amarillo duro IMPORTADO	qq.	n.i.o.	n.i.o.		n.i.o.	n.i.o.		n.i.o.	n.i.o.		76.00	76.00		n.i.o.	n.i.o.		n.i.o.	n.i.o.		n.i.o.	n.i.o.		n.i.o.	n.i.o.		82.80	82.80		n.i.o.	n.i.o.	
Quinua Real	qq.	780.00	780.00		785.00	785.00		700.00	700.00		n.i.o.	n.i.o.		490.00	490.00		n.i.o.	n.i.o.		n.i.o.	n.i.o.		680.00	680.00		n.i.o.	n.i.o.		n.i.o.	n.i.o.	
Sorgo	qq.	n.i.o.	n.i.o.		100.00	100.00		65.00	65.00		47.00	47.00		87.50	87.50		n.i.o.	n.i.o.		62.50	62.50		110.00	110.00		n.i.o.	n.i.o.		n.i.o.	n.i.o.	
Soya en grano	qq.	200.00	200.00		210.00	210.00		230.00	230.00		150.00	150.00		n.i.o.	n.i.o.		n.i.o.	n.i.o.		190.00	190.00		n.i.o.	n.i.o.		n.i.o.	n.i.o.		n.i.o.	n.i.o.	
Sésamo (Escobero)	qq.	n.i.o.	n.i.o.		n.i.o.	n.i.o.		780.00	780.00		n.i.o.	n.i.o.		n.i.o.	n.i.o.		n.i.o.	n.i.o.		n.i.o.	n.i.o.		n.i.o.	n.i.o.		n.i.o.	n.i.o.		n.i.o.	n.i.o.	
Trigo en grano	qq.	220.00	220.00		217.50	217.50		210.00	210.00		n.i.o.	n.i.o.		n.i.o.	n.i.o.		155.00	155.00		145.00	145.00		155.00	155.00		n.i.o.	n.i.o.		n.i.o.	n.i.o.	
Trigo pelado	qq.	250.00	250.00		275.00	275.00		340.00	340.00		270.00	270.00		315.00	315.00		245.00	245.00		215.00	215.00		320.00	320.00		n.i.o.	n.i.o.		n.i.o.	n.i.o.	
Tunta	qq.	840.00	840.00		1010.00	1010.00		730.00	730.00		640.00	640.00		1040.00	1040.00		960.00	960.00		n.i.o.	n.i.o.		n.i.o.	n.i.o.		n.i.o.	n.i.o.		n.i.o.	n.i.o.	
Tunta . IMPORTADO	50 Kg.	1116.67	1116.67		1130.00	1130.00		1010.00	1010.00		847.83	847.83		1200.00	1200.00		n.i.o.	n.i.o.		n.i.o.	n.i.o.		n.i.o.	n.i.o.		n.i.o.	n.i.o.		n.i.o.	n.i.o.	

Nota: El precio de pollo que se reflejan en el boletín diario correspondiente a la ciudad de Tarija, pertenece a la producción local.

REFERENCIA: ■ Alza ■ Baja ■ Se mantiene n.i.o.: No Ingreso Oferta

**Fuente: OAP-MDRyT**

# PRECIOS MAYORISTAS DE LA CARNE DE POLLO ENTERO EVISCERADO Y AZÚCAR BLANCO

07 DE OCTUBRE DE 2019

## CARNE DE POLLO — AGENCIA

CIUDAD	SOFÍA	IMBA	ALG	PIO RICO	PROMEDIO
EI ALTO	14.60	14.40	n.i.o.	13.50	14,17
LA PAZ	14.10	14.50	n.i.o.	13.35	13,98
COCHABAMBA	14.50	13.00	13.00	12.00	13,13
SANTA CRUZ	13.50	13.80	n.i.o.	n.i.o.	13,65
ORURO	14.00	14.00	14.00	13.50	13,88
SUCRE	n.i.o.	14.20	n.i.o.	13.80	14,00
POTOSI	n.i.o.	15.20	15.00	n.i.o.	15,10
TRINIDAD	15.25	n.i.o.	n.i.o.	n.i.o.	15,25

En esta jornada subieron de precio la carne de pollo entero eviscerado en las ciudades de El Alto y Trinidad de las marcas SOFIA y PIO RICO debido a la buena demanda, variación de precios y precios establecidos desde zonas productoras. Bajó de precio en las ciudades de La Paz y Cochabamba de las marcas SOFIA, PIO RICO, IMBA y ALG debido a la calidad del tamaño y aumento en la oferta en centros de abasto.

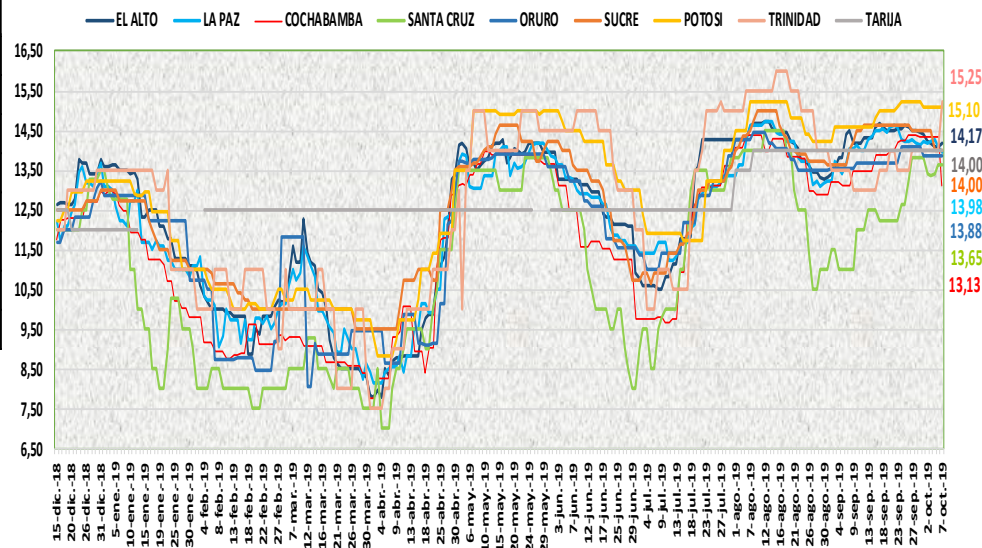

07 DE OCTUBRE DE 2019

## AZUCAR BLANCO — MARCAS

CIUDAD	LA BELGICA		UNAGRO		GUABIRÁ		SAN AURELIO		BERMEJO	
	Bs/qq	Bs/Kg	Bs/qq	Bs/Kg	Bs/qq	Bs/Kg	Bs/qq	Bs/Kg	Bs/qq	Bs/Kg
EI ALTO	164.00	3.57	n.i.o.	n.i.o.	n.i.o.	n.i.o.	161.25	3.51	n.i.o.	n.i.o.
LAPAZ	165.00	3.59	n.i.o.	n.i.o.	n.i.o.	n.i.o.	155.00	3.37	n.i.o.	n.i.o.
COCHABAMBA	165.00	3.59	170.00	3.70	170.00	3.70	165.00	3.59	n.i.o.	n.i.o.
SANTA CRUZ	n.i.o.	n.i.o.	n.i.o.	n.i.o.	195.00	4.24	155.00	3.37	n.i.o.	n.i.o.
ORURO	n.i.o.	n.i.o.	170.00	3.70	n.i.o.	n.i.o.	170.00	3.70	180.00	3.91
SUCRE	n.i.o.	n.i.o.	n.i.o.	n.i.o.	n.i.o.	n.i.o.	150.00	3.26	160.00	3.48
TARIJA	n.i.o.	n.i.o.	n.i.o.	n.i.o.	n.i.o.	n.i.o.	n.i.o.	n.i.o.	160.00	3.48
POTOSI	n.i.o.	n.i.o.	n.i.o.	n.i.o.	n.i.o.	n.i.o.	160.00	3.48	177.50	3.86
TRINIDAD	n.i.o.	n.i.o.	215.00	4.67	220.00	4.78	n.i.o.	n.i.o.	n.i.o.	n.i.o.

En esta jornada se mantiene estable el precio del azúcar blanco en las diferentes marcas en las ocho ciudades capitales.

REFERENCIA:

Alza (Red) Baja (Green) Se mantiene (Yellow)

n.i.o.: No Ingreso Oferta

Fuente: OAP-MDRyT

## COMENTARIOS DE PRODUCTOS AGROPECUARIOS Y AGROINDUSTRIALES

**El Alto.** – Subió de precio; tomate de La Paz y de Tarija hay poca oferta en el mercado se vende rezagos, La carne de pollo marca PIO LINDO, subió de precio para hoy aumento la demanda. En cuanto pollos SOFÍA hay poca oferta, manzana red delicious mantiene su precio hay poca oferta en el mercado, ingresa al mercado producto fresco los días martes. NOTA. - Los productos como ser: pimentón, vainita, lechuga arrepollada, locoto, oca amarilla y frutilla no se encontró en el mercado a precio mayor.

**La Paz.** – Subió de precio; Zapallo de Inquisivi debido a que la producción está siendo consumida por ratones manifiestan los comerciantes y de Cochabamba debido a que ya no está llegando. Bajo de precio; Cebolla verde de Cochabamba, locoto de Inquisivi, vainita de Cochabamba y Palca, tomate perita, cebolla del Perú debido a que es inicio de semana y no hay mucha venta, carne de pollo de las marcas SOFÍA y PIO RICO bajan de precio debido a que hay buen abastecimiento y una moderada demanda por parte de los clientes y está llegando de tamaño pequeño.

**Cochabamba.** – Subió de precio; la cebolla verde y cebolla cabeza que hoy solo se comercializa con remanentes los cuales ingresaron de Llajta y Mizque; así también presenta el mismo comportamiento la zanahoria que ingreso de Sipe Sipe. Bajo de precio; frutilla de Pocona y Comarapa, limón sutil de Anzaldo, limón tahití de Yapacani debido a que la oferta es mayor que la demanda en el mercado, la carne de pollo en todas las agencias ya que presentan mejor oferta en los mercados.

**Santa Cruz.** – Subió de precio; arveja verde, cebolla verde, pimentón, tomate, lechuga arrepollada, lechuga crespita, vainita y zanahoria. Al igual que las papas desiré y papas huaycha han llegado en baja oferta. Informa el productor que mañana día de feria, desde hoy en la noche empezaran a llegar camiones con cargas nuevas recién cosechadas ya que el clima ha mejorado

**Oruro.** – Subió de precio; La papa huaycha de Independencia, la cebolla cabeza de Cochabamba, el haba de Cochabamba, el pimentón de Caranavi, la vainita de Colomi por bajar la oferta, se espera que mañana lleguen de las zonas de producción por ser día de feria. No existe en oferta naranja criolla por concluir su cosecha, los otros productos mantienen estables sus precios con relación al día sábado.

**Sucre.** – Subió de precio; la arveja, procedente de Aiquile y Santa Cruz, cebolla cabeza de Mizque, el locoto de Colomi, el tomate de Cochabamba, Tarija y Sucre, la lechuga, yuca del Torno debido a la baja oferta, la mandarina Encoré, del Torno y Yapacani debido a la regular oferta que se encuentra. Bajo de precio; la vainita de Mairana y Mizque, la piña de Cochabamba y Yapacani debido a la buena oferta que se encuentra.

**Tarija.** – Subió de precio; el tomate perita híbrido de Entre Ríos, Padcaya y Bermejo debido a la baja oferta y alta demanda por parte de comerciantes minoristas, zanahoria de Tarija, Villa de San Lorenzo y Las Carreras debido a que está escaseando el ingreso de este producto. Bajo de precio; la Piña Pucallpa de (Santa Cruz de la Sierra), debido a la sobre oferta en el mercado. En cítricos ya no se registra naranja criolla y mandarina japonesa, debido a que ya no se tiene el ingreso de estos productos.

**Potosí.** – Subió de precio; La cebolla cola verde, el pimentón, la vainita y la lechuga de Potosí y Tarija y la vainita de Cochabamba y Santa Cruz, limón Tahití y la naranja injerta de Alto Beni y la naranja criolla de Tarija, la carne de cerdo de Chuquisaca y Potosí, leche en polvo marca PIL de Cochabamba, debido a la reducción de la oferta en el mercado. Bajo de precio; La papa desiré de Tarija y Chuquisaca, cebolla cabeza de Cochabamba, debido a la buena oferta, variabilidad de precios y nuevos ingresos al mercado.

**Cobija.** – Ingresó al grupo por mayor: Naranja Injerto (Mediano) proveniente de (Alto Beni). Salió del grupo lo mayor: Naranja Criolla

**Trinidad.** – Subió de precio; la carne de pollo SOFIA de acuerdo al instructivo que le llego a los comerciantes.