

N° 0102

BOLETIN DIARIO DE PRECIOS MAYORISTA

Miércoles, 08 de Mayo de 2019

PRODUCTOS Y SUS CARACTERISTICAS	UNIDAD	EI ALTO			LA PAZ			COCHABAMBA			SANTA CRUZ			ORURO			TARIJA			SUCRE			POTOSI			COBIJA			TRINIDAD		
		07-05-19	08-05-19	VAR%	07-05-19	08-05-19	VAR%	07-05-19	08-05-19	VAR%	07-05-19	08-05-19	VAR%	07-05-19	08-05-19	VAR%	07-05-19	08-05-19	VAR%	07-05-19	08-05-19	VAR%	07-05-19	08-05-19	VAR%	07-05-19	08-05-19	VAR%	07-05-19	08-05-19	VAR%
TUBERCULOS - RAICES																															
Papa Desiree (Mediana)	@	36.22	36.94	1.99	35.63	35.63		32.22	33.33	3.45	17.00	17.00		31.67	31.67		29.38	29.38		29.00	28.00	-3.45	27.50	27.50		n.i.o.	n.i.o.		40.00	45.00	12.50
Papa Huaycha o Imilla (Mediana)	@	28.89	30.56	5.78	33.13	33.13		26.67	26.67		23.00	23.00		33.33	33.33		n.i.o.	n.i.o.		30.00	30.00		30.00	30.00		62.50	62.50		40.00	40.00	
Papa Holandesa (Mediana) IMPORTADO	@	n.i.o.	n.i.o.		n.i.o.	n.i.o.		n.i.o.	n.i.o.		n.i.o.	n.i.o.		n.i.o.	n.i.o.		n.i.o.	n.i.o.		n.i.o.	n.i.o.		n.i.o.	n.i.o.		55.00	55.00		45.00	n.i.o.	
Papalisa Cáscara Roja o Amarilla (Mediana)	@	32.50	32.50		40.00	40.00		28.00	28.00		30.00	30.00		30.00	30.00		40.00	40.00		32.50	32.50		65.00	60.00	-7.69	n.i.o.	n.i.o.		80.00	80.00	
Yuca (Mediano - Grande)	Kg.	3.80	3.80		n.i.o.	n.i.o.		2.17	2.17		1.20	1.21	0.83	4.35	4.35		n.i.o.	n.i.o.		1.91	1.91		n.i.o.	n.i.o.		3.04	3.04		3.37	3.37	
HORTALIZAS																															
Ajo	@	62.00	62.00		55.00	55.00		90.00	90.00		110.00	110.00		100.00	100.00		50.00	50.00		75.00	75.00		75.00	75.00		165.00	165.00		155.00	155.00	
Ají en Vaina	@	n.i.o.	n.i.o.		n.i.o.	n.i.o.		325.00	325.00		318.33	318.33		n.i.o.	n.i.o.		275.00	275.00		151.25	151.25		230.00	230.00		n.i.o.	n.i.o.		440.00	440.00	
Ají en Vaina IMPORTADO	BOLSA @	300.00	300.00		390.00	390.00		332.50	332.50		340.00	340.00		330.00	330.00		325.00	325.00		n.i.o.	n.i.o.		n.i.o.	n.i.o.		n.i.o.	n.i.o.		385.00	385.00	
Arveja Verde (Mediana)	@	90.00	105.00	16.67	95.00	95.00		70.00	70.00		50.00	45.00	-10.00	80.00	80.00		45.00	45.00		60.00	60.00		75.00	75.00		102.50	102.50		120.00	120.00	
Cebolla Verde (sin clasificar)	Kg.	2.61	2.66	1.92	3.04	2.93	-3.62	1.30	1.48	13.85	2.35	2.26	-3.83	1.30	1.30		2.17	2.17		2.61	3.04	16.48	3.26	3.26		n.i.o.	n.i.o.		2.99	2.99	
Cebolla cabeza (Mediana)	Kg.	3.04	3.39	11.51	3.21	3.21		2.61	2.39	-8.43	2.61	2.61		3.33	3.33		2.83	3.15	11.31	3.04	3.04		2.61	2.61		n.i.o.	n.i.o.		3.30	4.35	31.82
Cebolla cabeza (Mediana) IMPORTADO	Kg.	4.40	4.40		n.i.o.	n.i.o.		n.i.o.	n.i.o.		n.i.o.	n.i.o.		n.i.o.	n.i.o.		n.i.o.	n.i.o.		n.i.o.	n.i.o.		n.i.o.	n.i.o.		4.35	4.35		3.65	3.65	
Haba Verde Grande	@	25.00	30.00	20.00	30.00	30.00		30.00	30.00		25.00	25.00		30.00	30.00		32.50	32.50		22.50	22.50		30.00	30.00		105.00	105.00		n.i.o.	n.i.o.	
Locoto (Mediano)	Kg.	3.87	4.57	18.09	4.78	4.78		3.04	3.04		3.91	3.26	-16.62	3.04	3.04		5.22	5.22		3.04	3.04		3.48	3.48		n.i.o.	n.i.o.		5.33	5.33	
Maíz Choclo (Mediano)	100 unid.	175.00	175.00		155.00	155.00		90.00	90.00		130.00	130.00		130.00	130.00		80.00	80.00		n.i.o.	n.i.o.		120.00	120.00		n.i.o.	n.i.o.		95.00	95.00	
Nabo (Mediano)	@	17.50	17.50		26.67	24.17	-9.37	18.00	18.00		22.00	22.00		20.00	20.00		17.50	17.50		n.i.o.	n.i.o.		22.00	22.00		85.00	85.00		50.00	50.00	
Pimentón Californiano (sin clasificar)	Kg.	4.78	4.78		6.52	5.65	-13.34	3.04	3.04		3.04	3.04		6.96	7.39	6.18	2.17	2.17		2.39	2.39		3.04	3.04		n.i.o.	n.i.o.		10.87	10.87	
Tomate Perita Híbrido (Mediano)	Kg.	1.78	1.71	-3.93	3.06	3.06		2.86	3.08	7.69	1.96	2.20	12.24	3.67	3.67		1.83	1.47	-19.67	2.44	2.44		3.18	3.18		n.i.o.	n.i.o.		3.54	3.54	
Tomate Perita Híbrido (Mediano) IMPORTADO	Kg.	1.96	1.83	-6.63	2.32	2.32		n.i.o.	n.i.o.		n.i.o.	n.i.o.		n.i.o.	n.i.o.		n.i.o.	n.i.o.		n.i.o.	n.i.o.		n.i.o.	n.i.o.		5.62	5.62		n.i.o.	n.i.o.	
Vainita Blanca Arbustiva (sin clasificar)	Kg.	5.65	4.35	-23.01	5.43	5.43		3.91	3.91		2.17	2.17		5.22	5.22		1.63	1.63		2.61	2.61		4.35	3.26	-25.06	9.13	9.13		7.83	7.83	
Zanahoria (sin clasificar)	Kg.	1.76	1.63	-7.39	1.90	1.90		2.24	1.74	-22.32	2.30	2.30		1.49	1.49		2.28	2.28		2.80	2.80		1.96	1.96		5.22	5.22		4.35	4.35	
Zapallo .	Kg.	2.17	2.17		2.17	2.17		1.74	1.74		1.52	1.52		2.17	2.17		2.17	2.17		1.85	2.07	11.89	1.74	1.74		n.i.o.	n.i.o.		3.80	3.80	

REFERENCIA:

■ Alza ■ Baja ■ Se mantiene n.i.o.: No Ingreso Oferta

Fuente: OAP-MDRyT

PRECIOS MAYORISTA DE PRODUCTOS AGROPECUARIOS Y AGROINDUSTRIALES

PRODUCTOS Y SUS CARACTERISTICAS	UNIDAD	EI ALTO			LA PAZ			COCHABAMBA			SANTA CRUZ			ORURO			TARJA			SUCRE			POTOSI			COBCHA			TRINIDAD		
		07-05-19	08-05-19	VAR %	07-05-19	08-05-19	VAR %	07-05-19	08-05-19	VAR %	07-05-19	08-05-19	VAR %	07-05-19	08-05-19	VAR %	07-05-19	08-05-19	VAR %	07-05-19	08-05-19	VAR %	07-05-19	08-05-19	VAR %	07-05-19	08-05-19	VAR %	07-05-19	08-05-19	VAR %
FRUTAS																															
Banana Cavendish (Mediana)	100 unid.	30.00	30.00		27.50	27.50		25.00	25.00		25.00	25.00		30.00	30.00		40.00	40.00		30.00	30.00		38.00	38.00		82.50	82.50		35.00	35.00	
Damasco (Mediano)	100 unid.	n.i.o.	n.i.o.		n.i.o.	n.i.o.		n.i.o.	n.i.o.		n.i.o.	n.i.o.		n.i.o.	n.i.o.		n.i.o.	n.i.o.		n.i.o.	n.i.o.		n.i.o.	n.i.o.		n.i.o.	n.i.o.		n.i.o.	n.i.o.	
Durazno (Mediano)	100 unid.	n.i.o.	n.i.o.		n.i.o.	n.i.o.		n.i.o.	n.i.o.		n.i.o.	n.i.o.		90.00	90.00		n.i.o.	n.i.o.		50.00	50.00		55.00	n.i.o.		n.i.o.	n.i.o.		n.i.o.	n.i.o.	
Durazno (Mediano) IMPORTADO	100 unid.	n.i.o.	n.i.o.		n.i.o.	n.i.o.		n.i.o.	n.i.o.		n.i.o.	n.i.o.		n.i.o.	n.i.o.		n.i.o.	n.i.o.		n.i.o.	n.i.o.		n.i.o.	n.i.o.		n.i.o.	n.i.o.		n.i.o.	n.i.o.	
Fruilla (sin clasificar)	CAJA 100 unid.	n.i.o.	n.i.o.		12.00	12.00		9.00	9.00		7.77	6.66	-14.29	n.i.o.	n.i.o.		18.00	18.00		10.00	9.00	-10.00	n.i.o.	n.i.o.		n.i.o.	n.i.o.		n.i.o.	n.i.o.	
Limón Tahití (Mediano)	100 unid.	36.00	36.00		37.50	37.50		30.00	35.00	16.67	24.00	24.00		25.00	25.00		25.00	25.00		32.50	32.50		45.00	37.50	-16.67	n.i.o.	n.i.o.		40.00	40.00	
Limón Sutil (Mediano)	100 unid.	25.00	26.50	6.00	22.50	22.50		25.00	25.00		10.00	10.00		20.00	20.00		30.00	30.00		15.00	15.00		25.00	25.00		47.50	47.50		40.00	40.00	
Mandarina Criolla (Mediana)	100 unid.	29.00	29.00		27.50	26.50	-3.64	n.i.o.	n.i.o.		13.67	13.00	-4.90	25.00	25.00		30.00	30.00		25.00	27.50	10.00	35.00	35.00		n.i.o.	n.i.o.		n.i.o.	n.i.o.	
Mandarina Japonesa (Mediano - Grande)	100 unid.	30.00	30.00		27.50	27.50		20.00	20.00		15.50	15.50		30.00	30.00		35.00	35.00		22.50	22.50		40.00	40.00		n.i.o.	n.i.o.		40.00	40.00	
Manga Manzana (Mediana)	100 unid.	n.i.o.	n.i.o.		n.i.o.	n.i.o.		n.i.o.	n.i.o.		n.i.o.	n.i.o.		n.i.o.	n.i.o.		n.i.o.	n.i.o.		n.i.o.	n.i.o.		n.i.o.	n.i.o.		n.i.o.	n.i.o.		n.i.o.	n.i.o.	
Manga Manzana (Mediana) IMPORTADO	CAJA 100 unid.	n.i.o.	n.i.o.		n.i.o.	n.i.o.		n.i.o.	n.i.o.		n.i.o.	n.i.o.		n.i.o.	n.i.o.		n.i.o.	n.i.o.		n.i.o.	n.i.o.		n.i.o.	n.i.o.		n.i.o.	n.i.o.		n.i.o.	n.i.o.	
Manzana (Mediana)	100 unid.	n.i.o.	n.i.o.		n.i.o.	n.i.o.		n.i.o.	n.i.o.		n.i.o.	n.i.o.		n.i.o.	n.i.o.		n.i.o.	n.i.o.		n.i.o.	n.i.o.		n.i.o.	n.i.o.		n.i.o.	n.i.o.		n.i.o.	n.i.o.	
Manzana Red Delicious Mapleado (Mediana) IMPORTADO	100 unid.	n.i.o.	n.i.o.		165.00	165.00		160.00	160.00		125.00	125.00		n.i.o.	n.i.o.		190.00	190.00		180.00	180.00		155.00	155.00		147.92	147.92		87.50	87.50	
Naranja Injerto (Mediano)	100 unid.	32.50	30.00	-7.69	35.00	35.00		20.00	20.00		28.00	28.00		30.00	30.00		27.50	27.50		45.00	45.00		40.00	40.00		55.00	55.00		50.00	50.00	
Naranja Criolla (Mediana)	100 unid.	28.00	28.00		32.50	32.50		n.i.o.	n.i.o.		34.50	34.50		n.i.o.	n.i.o.		n.i.o.	n.i.o.		32.50	32.50		n.i.o.	n.i.o.		70.00	70.00		n.i.o.	n.i.o.	
Palta Bacon (Mediano)	100 unid.	n.i.o.	n.i.o.		n.i.o.	n.i.o.		n.i.o.	n.i.o.		n.i.o.	n.i.o.		n.i.o.	n.i.o.		220.00	220.00		n.i.o.	n.i.o.		n.i.o.	n.i.o.		200.00	200.00		90.00	90.00	
Papaya Salvietti (Mediana)	100 unid.	580.00	580.00		645.00	645.00		600.00	600.00		300.00	300.00		650.00	620.00	-4.62	600.00	600.00		500.00	500.00		750.00	750.00		600.00	600.00		400.00	400.00	
Piña Pucallpa (Mediana)	100 unid.	800.00	800.00		795.00	795.00		550.00	550.00		500.00	600.00	20.00	1000.00	1000.00		800.00	800.00		700.00	700.00		1000.00	1000.00		n.i.o.	n.i.o.		425.00	425.00	
Plátano (Mediano)	100 unid.	42.00	40.00	-4.76	42.50	42.50		30.00	30.00		15.00	15.00		40.00	40.00		40.00	40.00		45.00	45.00		70.00	70.00		57.50	57.50		25.00	25.00	
Sandia (Mediano)	Kg.	2.17	2.17		2.39	2.39		2.07	2.07		1.04	1.04		2.39	2.39		n.i.o.	n.i.o.		n.i.o.	n.i.o.		n.i.o.	n.i.o.		n.i.o.	n.i.o.		3.26	3.26	
Toronja Ruby Red (Mediana)	100 unid.	50.00	50.00		60.00	60.00		55.00	55.00		35.00	35.00		70.00	67.50	-3.57	60.00	60.00		70.00	70.00		85.00	85.00		87.50	87.50		40.00	40.00	
Uva Blanca	Kg.	5.78	5.43	-6.06	5.87	5.87		6.52	6.52		n.i.o.	n.i.o.		5.65	5.65		5.65	5.65		6.74	6.74		7.39	8.26	11.77	n.i.o.	n.i.o.		n.i.o.	n.i.o.	
Uva Negra	Kg.	5.87	5.87		6.09	6.09		7.39	7.39		n.i.o.	n.i.o.		5.65	5.65		5.22	5.22		6.96	6.96		6.96	n.i.o.		n.i.o.	n.i.o.		n.i.o.	n.i.o.	
Uva Negra IMPORTADO	Kg.	n.i.o.	n.i.o.		n.i.o.	n.i.o.		n.i.o.	n.i.o.		n.i.o.	n.i.o.		n.i.o.	n.i.o.		n.i.o.	n.i.o.		n.i.o.	n.i.o.		n.i.o.	n.i.o.		15.22	15.22		n.i.o.	n.i.o.	
Uva Blanca IMPORTADO	Kg.	n.i.o.	n.i.o.		n.i.o.	n.i.o.		n.i.o.	n.i.o.		n.i.o.	n.i.o.		n.i.o.	n.i.o.		n.i.o.	n.i.o.		n.i.o.	n.i.o.		n.i.o.	n.i.o.		n.i.o.	n.i.o.		n.i.o.	n.i.o.	
CARNES - HUEVOS																															
Carne de Pollo entero eviscerado	Kg.	13.70	13.50	-1.46	13.05	13.05		13.38	13.65	2.02	13.50	13.50		13.77	13.77		12.50	12.50		13.70	13.70		15.00	15.00		13.00	13.00		15.00	15.00	
Carne de cerdo en gancho	Kg.	16.00	17.00	6.25	18.25	18.25		20.00	20.00		13.00	13.00		21.00	21.00		21.50	21.50		17.00	17.00		20.00	20.00		23.00	23.00		18.00	18.00	
Carne de res en gancho	Kg.	20.50	21.25	3.66	20.50	21.40	4.39	20.50	20.50		19.13	19.13		23.00	23.00		22.25	22.25		22.75	22.75		21.00	21.00		17.25	17.25		16.50	16.50	
Huevo (Primera Calidad) .	unid.	0.60	0.65	8.33	0.70	0.70		0.60	0.60		0.62	0.62		0.60	0.60		0.60	0.60		0.65	0.65		0.68	0.68		0.68	0.68		0.43	0.43	
Pacú .	Kg.	n.i.o.	n.i.o.		35.00	35.00		25.00	25.00		35.00	35.00		40.00	40.00		n.i.o.	n.i.o.		n.i.o.	n.i.o.		n.i.o.	n.i.o.		24.50	24.50		30.83	30.83	
Pejerrey .	Kg.	58.26	58.26		51.30	51.30		60.00	60.00		n.i.o.	n.i.o.		41.74	41.74		n.i.o.	n.i.o.		n.i.o.	n.i.o.		n.i.o.	n.i.o.		n.i.o.	n.i.o.		n.i.o.	n.i.o.	
Surubí .	Kg.	n.i.o.	n.i.o.		40.00	40.00		40.00	40.00		37.67	37.67		42.50	40.00	-5.88	n.i.o.	n.i.o.		n.i.o.	n.i.o.		n.i.o.	n.i.o.		24.50	24.50		30.00	30.00	
Trucha .	Kg.	26.09	26.09		25.65	25.65		35.00	35.00		n.i.o.	n.i.o.		31.30	31.30		n.i.o.	n.i.o.		n.i.o.	n.i.o.		n.i.o.	n.i.o.		n.i.o.	n.i.o.		n.i.o.	n.i.o.	

REFERENCIA:

■ Alza ■ Baja ■ Se mantiene

n.i.o.: No Ingreso Oferta

Fuente: OAP-MDRyT

PRECIOS MAYORISTA DE PRODUCTOS AGROPECUARIOS Y AGROINDUSTRIALES

PRODUCTOS Y SUS CARACTERISTICAS	UNIDAD	EL ALTO			LA PAZ			COCHABAMBA			SANTA CRUZ			ORURO			TARIJA			SUCRE			POTOSI			COBIJA			TRINIDAD		
		07-05-19	08-05-19	VAR %	07-05-19	08-05-19	VAR %	07-05-19	08-05-19	VAR %	07-05-19	08-05-19	VAR %	07-05-19	08-05-19	VAR %	07-05-19	08-05-19	VAR %	07-05-19	08-05-19	VAR %	07-05-19	08-05-19	VAR %	07-05-19	08-05-19	VAR %	07-05-19	08-05-19	VAR %
GRANOS - AGROINDUSTRIALES																															
Aceite vegetal a granel	Lt.	7.50	7.50		7.75	7.75		8.00	8.00		7.25	7.25		7.75	7.75		n.i.o.	n.i.o.		7.10	7.10		9.00	9.00		n.i.o.	n.i.o.		9.00	9.00	
Aceite vegetal envasado	BIDON 900 cc.	10.50	10.50		10.42	10.42		10.80	10.80		9.16	9.16		10.42	10.42		n.i.o.	n.i.o.		10.50	10.50		11.00	11.00		n.i.o.	n.i.o.		8.30	8.30	
Aceite vegetal envasado IMPORTADO	BIDON 900 cc.	7.20	7.20		8.10	8.10		n.i.o.	n.i.o.		7.75	7.75		8.10	8.10		9.00	9.00		9.00	9.00		7.50	7.50		7.10	7.10		8.00	8.00	
Amaranto	46 Kg.	n.i.o.	n.i.o.		n.i.o.	n.i.o.		n.i.o.	n.i.o.		n.i.o.	n.i.o.		n.i.o.	n.i.o.		n.i.o.	n.i.o.		n.i.o.	n.i.o.		n.i.o.	n.i.o.		n.i.o.	n.i.o.		n.i.o.	n.i.o.	
Arroz de primera	qq.	303.33	303.33		315.00	315.00		290.00	290.00		275.00	275.00		290.00	290.00		330.00	330.00		265.00	265.00		260.00	260.00		n.i.o.	n.i.o.		190.00	190.00	
Arroz económico	qq.	200.00	200.00		215.00	215.00		207.50	207.50		187.50	187.50		220.00	220.00		187.50	187.50		180.00	180.00		200.00	200.00		n.i.o.	n.i.o.		162.50	162.50	
Arroz de segunda	qq.	251.67	262.50	4.30	260.00	260.00		250.00	250.00		218.75	218.75		250.00	250.00		200.00	200.00		245.00	245.00		230.00	230.00		n.i.o.	n.i.o.		170.00	170.00	
Arroz de primera IMPORTADO	qq.	220.80	213.90	-3.13	220.00	225.00	2.27	230.00	230.00		264.50	264.50		230.00	230.00		202.40	202.40		220.80	220.80		n.i.o.	n.i.o.		214.67	214.67		276.00	276.00	
Azúcar blanco	qq.	165.00	165.00		157.67	157.67		155.00	155.00		155.00	155.00		170.00	170.00		160.00	160.00		160.00	160.00		165.00	165.00		n.i.o.	n.i.o.		217.50	217.50	
Azúcar blanco IMPORTADO	SACO qq.	n.i.o.	n.i.o.		n.i.o.	n.i.o.		n.i.o.	n.i.o.		n.i.o.	n.i.o.		n.i.o.	n.i.o.		n.i.o.	n.i.o.		n.i.o.	n.i.o.		n.i.o.	n.i.o.		178.63	178.63		n.i.o.	n.i.o.	
Café molido	Kg.	n.i.o.	n.i.o.		42.00	42.00		40.00	40.00		38.00	38.00		45.00	45.00		50.00	50.00		n.i.o.	n.i.o.		40.00	40.00		n.i.o.	n.i.o.		n.i.o.	n.i.o.	
Café en grano (Mediano)	qq.	n.i.o.	n.i.o.		n.i.o.	n.i.o.		n.i.o.	n.i.o.		n.i.o.	n.i.o.		n.i.o.	n.i.o.		3986.67	3986.67		n.i.o.	n.i.o.		n.i.o.	n.i.o.		n.i.o.	n.i.o.		n.i.o.	n.i.o.	
Cebada en grano	@	47.50	47.50		48.13	48.13		35.00	35.00		n.i.o.	n.i.o.		45.00	45.00		n.i.o.	n.i.o.		22.50	22.50		25.00	25.00		n.i.o.	n.i.o.		n.i.o.	n.i.o.	
Charque de llama	Kg.	54.00	54.00		37.67	37.67		68.00	68.00		n.i.o.	n.i.o.		120.00	120.00		n.i.o.	n.i.o.		165.00	165.00		110.00	110.00		n.i.o.	n.i.o.		n.i.o.	n.i.o.	
Chuña (Mediano)	qq.	352.50	352.50		375.00	375.00		370.00	370.00		400.00	400.00		315.00	315.00		490.00	490.00		560.00	560.00		470.00	470.00		n.i.o.	n.i.o.		815.00	815.00	
Fideo	@	72.00	72.00		75.00	75.00		70.00	70.00		73.00	73.00		78.00	78.00		75.00	75.00		70.00	70.00		70.00	70.00		90.00	90.00		75.00	75.00	
Frejol Negro (Mediano)	qq.	390.00	390.00		365.00	365.00		360.00	360.00		245.00	245.00		n.i.o.	n.i.o.		n.i.o.	n.i.o.		275.00	275.00		n.i.o.	n.i.o.		n.i.o.	n.i.o.		n.i.o.	n.i.o.	
Girasol (Pequeño color café rayado)	qq.	n.i.o.	n.i.o.		n.i.o.	n.i.o.		n.i.o.	n.i.o.		n.i.o.	n.i.o.		n.i.o.	n.i.o.		n.i.o.	n.i.o.		n.i.o.	n.i.o.		n.i.o.	n.i.o.		n.i.o.	n.i.o.		n.i.o.	n.i.o.	
Harina blanca	46 Kg.	180.00	180.00		184.00	184.00		174.80	174.80		184.00	184.00		n.i.o.	n.i.o.		n.i.o.	n.i.o.		n.i.o.	n.i.o.		n.i.o.	n.i.o.		n.i.o.	n.i.o.		215.00	215.00	
Harina blanca IMPORTADO	SACO 46 Kg.	161.00	161.00		165.60	165.60		165.60	165.60		167.90	167.90		165.60	165.60		170.20	170.20		165.60	165.60		165.60	163.30	-1.39	214.06	214.06		203.32	203.32	
Leche fluida	BIDON 946 ml.	5.70	5.70		5.70	5.70		5.70	5.70		5.70	5.70		5.60	5.60		5.00	5.00		5.50	5.50		6.00	6.00		n.i.o.	n.i.o.		5.88	5.88	
Leche en polvo	LATA 2500 grs.	150.00	150.00		150.00	150.00		160.00	160.00		150.00	150.00		163.00	163.00		150.00	150.00		155.00	155.00		160.00	155.00	-3.13	165.00	165.00		167.50	167.50	
Manteca de cerdo IMPORTADO	LATA 17 Kg.	210.00	210.00		220.00	220.00		217.00	217.00		205.00	205.00		220.00	220.00		200.00	200.00		215.00	215.00		200.00	200.00		n.i.o.	n.i.o.		n.i.o.	n.i.o.	
Manteca vegetal	CAJA 17 Kg.	n.i.o.	n.i.o.		212.00	212.00		225.00	225.00		210.00	210.00		200.00	200.00		210.00	210.00		210.00	210.00		220.00	220.00		n.i.o.	n.i.o.		220.00	220.00	
Maní con cáscara rojo	qq.	391.67	391.67		395.00	395.00		430.00	430.00		350.00	350.00		457.50	457.50		400.00	400.00		370.00	370.00		440.00	440.00		n.i.o.	n.i.o.		n.i.o.	n.i.o.	
Maíz Blanco (Grande)	qq.	350.00	345.00	-1.43	440.00	440.00		360.00	360.00		400.00	400.00		340.00	340.00		315.00	315.00		240.00	240.00		320.00	320.00		n.i.o.	n.i.o.		n.i.o.	n.i.o.	
Maíz amarillo duro	qq.	117.50	117.50		100.00	100.00		75.00	75.00		60.00	60.00		80.00	80.00		n.i.o.	n.i.o.		75.00	75.00		120.00	120.00		80.50	80.50		85.00	85.00	
Maíz amarillo duro IMPORTADO	qq.	n.i.o.	n.i.o.		n.i.o.	n.i.o.		n.i.o.	n.i.o.		n.i.o.	n.i.o.		n.i.o.	n.i.o.		75.00	75.00		n.i.o.	n.i.o.		n.i.o.	n.i.o.		89.70	87.40	-2.56	n.i.o.	n.i.o.	
Quinoa Real	qq.	n.i.o.	n.i.o.		n.i.o.	n.i.o.		800.00	800.00		n.i.o.	n.i.o.		550.00	550.00		n.i.o.	n.i.o.		n.i.o.	n.i.o.		680.00	680.00		n.i.o.	n.i.o.		n.i.o.	n.i.o.	
Sorgo	qq.	n.i.o.	n.i.o.		110.00	110.00		60.00	60.00		50.00	50.00		80.00	80.00		n.i.o.	n.i.o.		62.50	62.50		100.00	100.00		n.i.o.	n.i.o.		n.i.o.	n.i.o.	
Soya en grano	qq.	200.00	200.00		205.00	205.00		230.00	230.00		150.00	150.00		n.i.o.	n.i.o.		n.i.o.	n.i.o.		190.00	190.00		n.i.o.	n.i.o.		n.i.o.	n.i.o.		n.i.o.	n.i.o.	
Sésamo (Escobero)	qq.	n.i.o.	n.i.o.		n.i.o.	n.i.o.		780.00	780.00		n.i.o.	n.i.o.		n.i.o.	n.i.o.		n.i.o.	n.i.o.		n.i.o.	n.i.o.		n.i.o.	n.i.o.		n.i.o.	n.i.o.		n.i.o.	n.i.o.	
Trigo en grano	qq.	220.00	220.00		230.00	230.00		250.00	250.00		n.i.o.	n.i.o.		n.i.o.	n.i.o.		155.00	155.00		145.00	145.00		160.00	160.00		n.i.o.	n.i.o.		n.i.o.	n.i.o.	
Trigo pelado	qq.	250.00	250.00		275.00	275.00		340.00	340.00		250.00	250.00		315.00	315.00		245.00	245.00		205.00	205.00		320.00	320.00		n.i.o.	n.i.o.		n.i.o.	n.i.o.	
Tunta	qq.	800.00	860.00	7.50	1030.00	1030.00		710.00	710.00		720.00	720.00		1040.00	1040.00		960.00	960.00		n.i.o.	n.i.o.		n.i.o.	n.i.o.		n.i.o.	n.i.o.		n.i.o.	n.i.o.	
Tunta . IMPORTADO	50 Kg.	1116.67	1116.67		1140.00	1140.00		990.00	990.00		869.57	869.57		1200.00	1200.00		n.i.o.	n.i.o.		n.i.o.	n.i.o.		n.i.o.	n.i.o.		n.i.o.	n.i.o.		n.i.o.	n.i.o.	

Nota: El precio de pollo que se reflejan en el boletín diario correspondiente a la ciudad de Tarija, pertenece a la producción local.

REFERENCIA:

■ Alza
 ■ Baja
 ■ Se mantiene
 n.i.o.: No Ingreso Oferta

Fuente: OAP-MDRyT

PRECIOS MAYORISTAS DE LA CARNE DE POLLO ENTERO EVISCERADO Y AZÚCAR BLANCO

08 DE MAYO DE 2019

CARNE DE POLLO — AGENCIA

CIUDAD	SOFÍA	IMBA	ALG	PIO RICO	PROMEDIO
EI ALTO	13.25	13.35	n.i.o.	13.90	13,50
LA PAZ	12.90	13.25	n.i.o.	13.00	13,05
COCHABAMBA	14.00	14.00	13.30	13.30	13,65
SANTA CRUZ	13.50	13.50	n.i.o.	n.i.o.	13,50
ORURO	14.00	13.50	13.90	13.70	13,77
SUCRE	n.i.o.	13.70	n.i.o.	13.70	13,70
POTOSI	n.i.o.	15.00	15.00	n.i.o.	15,00
TRINIDAD	15.00	n.i.o.	n.i.o.	n.i.o.	15,00

En esta jornada subieron de precio de la carne de pollo entero eviscerado en las ciudades de El Alto, La Paz y Cochabamba de las marcas PIO RICO, SOFIA e IMBA debido a la calidad del producto. Bajó de precio de las ciudades de El Alto, La Paz y Cochabamba de las marcas SOFIA, IMBA y ALG debido al buen abastecimiento.

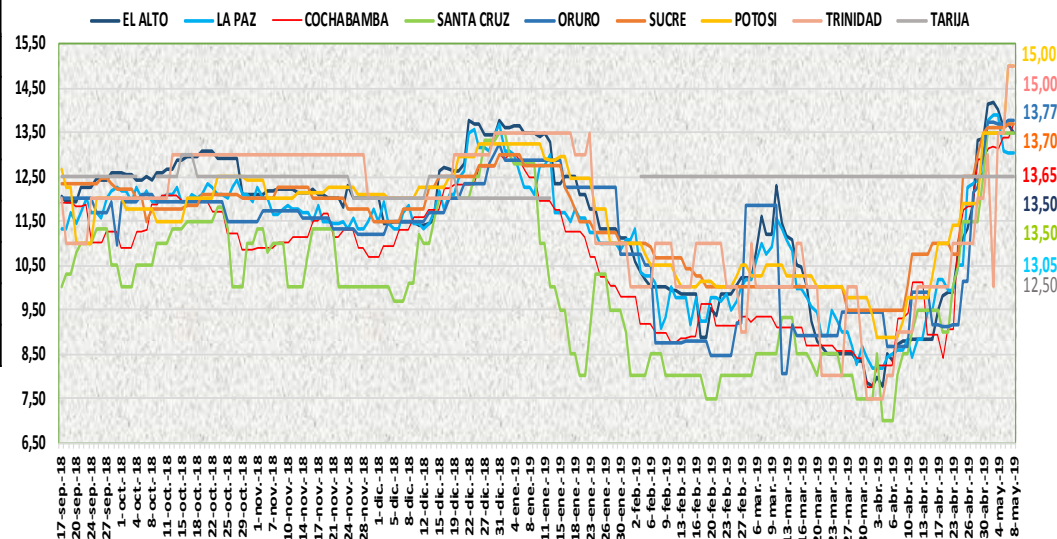

08 DE MAYO DE 2019

AZUCAR BLANCO — MARCAS

CIUDAD	LA BELGICA		UNAGRO		GUABIRÁ		SAN AURELIO		BERMEJO	
	Bs/qq	Bs/Kg	Bs/qq	Bs/Kg	Bs/qq	Bs/Kg	Bs/qq	Bs/Kg	Bs/qq	Bs/Kg
EI ALTO	165.00	3.59	n.i.o.	n.i.o.	n.i.o.	n.i.o.	165.00	3.59	n.i.o.	n.i.o.
LA PAZ	160.00	3.48	n.i.o.	n.i.o.	n.i.o.	n.i.o.	160.00	3.48	n.i.o.	n.i.o.
COCHABAMBA	155.00	3.37	160.00	3.48	165.00	3.59	155.00	3.37	n.i.o.	n.i.o.
SANTA CRUZ	n.i.o.	n.i.o.	n.i.o.	n.i.o.	207.50	4.51	155.00	3.37	n.i.o.	n.i.o.
ORURO	n.i.o.	n.i.o.	170.00	3.70	n.i.o.	n.i.o.	170.00	3.70	175.00	3.80
SUCRE	n.i.o.	n.i.o.	n.i.o.	n.i.o.	n.i.o.	n.i.o.	160.00	3.48	170.00	3.70
TARIJA	n.i.o.	n.i.o.	n.i.o.	n.i.o.	n.i.o.	n.i.o.	n.i.o.	n.i.o.	160.00	3.48
POTOSI	n.i.o.	n.i.o.	n.i.o.	n.i.o.	n.i.o.	n.i.o.	165.00	3.59	175.00	3.80
TRINIDAD	n.i.o.	n.i.o.	215.00	4.67	220.00	4.78	n.i.o.	n.i.o.	n.i.o.	n.i.o.

En esta jornada se mantiene estable el precio del azúcar blanco en sus diferentes marcas en las ocho ciudades capitales.

REFERENCIA:

Alza (Red) Baja (Green) Se mantiene (Yellow)

n.i.o.: No Ingreso Oferta

Fuente: OAP-MDRyT

COMENTARIOS DE PRODUCTOS AGROPECUARIOS Y AGROINDUSTRIALES

El Alto. - Subieron de precio; Subieron de precio; la carne de res y la carne de cerdo el kilo gancho procedente de Santa Cruz, la papa desiré, huaycha procedentes de Culpina y Colomi, la arveja de Sorata, la cebolla verde y cabeza de Culpina Sapahaqui, el haba, el locoto, la tunta de Collana este incremento se debe por ser producto fresco y la demanda fue moderada. Bajaron de precio; el tomate nacional de Cochabamba, Luribay, el tomate importado de Perú, la vainita de Cochabamba, la zanahoria de Oruro, la naranja, plátano, la uva blanca debido al incremento en su oferta, la carne de pollo en sus diferentes debido al buen abastecimiento de estos productos. el arroz importado, el maíz por la baja demanda de estos productos.

La Paz. - Subieron de precio; para el día de hoy hubo un ligero incremento en la carne de res el kilo, el arroz importado esto es por la buena demanda. Bajaron de precio; la oca amarilla grande de Palca, la cebolla verde de Ancoraimenes, el nabo de Oruro, el pimentón californiano sin clasificar, la mandarina criolla de Caranavi por la buena oferta.

Cochabamba. - Subieron de precio; la papa desiré de Capinota debido a que tiene una buena demanda, el limón tahití que ingreso de Yapacani debido a que hoy se está comercializando solo con remanentes.

Santa Cruz. - Subieron de precio; la yuca, el tomate esto es por la moderada cantidad de estos productos, la piña no se ha observado mucha oferta, la yuca por la buena demanda. Bajaron de precio; la arveja verde, la cebolla verde, el locoto, el haba verde, la lechuga arrepollada y crespa por la bastante oferta que se de estos productos.

Oruro. - Subió de precio; el pimentón de Caranavi por bajar la oferta. Bajaron de precio; la papaya y la toronja de Alto Beni por llegar buenos volúmenes para su comercialización. Nota. - la carne de pollo mantiene sus cotizaciones en las distintas marcas y existe buena oferta, no llego camote peruano para su venta.

Sucre. - Subieron de precio; la cebolla verde de Potosí y Chuquisaca debido a la regular oferta que presenta este producto, el zapallo que llega desde Cochabamba, la mandarina criolla Monteagudo y de Sucre por presentar regular oferta teniendo buena demanda de este producto. Bajaron de precio; la frutilla de Santa Cruz, la papa desiré proveniente Potosí y Chuquisaca por la buena oferta y al buen abastecimiento de los mismos.

Tarija. - Subió de precio; la cebolla procedente del municipio de Culpina para el día de hoy la oferta al por mayor es baja. Bajo de precio; el tomate perita procedente de Uriondo se observa alta oferta de parte los productores.

Potosí. - Subió de precio; la uva blanca de Tarija y Potosí debido a la reducción paulatina de la oferta por el cese de producción. Bajaron de precio; la papa liosa de Betanzos, la vainita y la lechuga de Betanzos y Puna, la vainita de Colomi y la lechuga de Tarija, la leche pil de Cochabamba y la harina blanca 000 importado de Argentina, el limón tahití de Alto Beni, la lima y el limón tahití de Yapacani debido a la reducción en su oferta. Nota. - para esta jornada no se comercializa el durazno y la uva negra en el mercado mayorista.

Cobija. - Bajo de precio; el maíz amarillo duro importado de Brasil (Epitaciolandia) esto se da desde el lugar de origen, además que la demanda bajo por la presencia de producto local con las mismas características.

Trinidad. - Subieron de precio; la papa desiré de Cochabamba, la papa importada de Perú no ha llegado dicen los comerciantes, porque no ha llegado el importado de Perú por eso la papa nacional y la cebolla nacional igual porque no ha llegado la cebolla importado de Perú.