

N° 0177

**BOLETIN DIARIO DE PRECIOS MAYORISTA**

Jueves, 08 de Agosto de 2019

PRODUCTOS Y SUS CARACTERISTICAS	UNIDAD	EI ALTO			LA PAZ			COCHABAMBA			SANTA CRUZ			ORURO			TARIJA			SUCRE			POTOSI			COBIJA			TRINIDAD		
		07-08-19	08-08-19	VAR %	07-08-19	08-08-19	VAR %	07-08-19	08-08-19	VAR %	07-08-19	08-08-19	VAR %	07-08-19	08-08-19	VAR %	07-08-19	08-08-19	VAR %	07-08-19	08-08-19	VAR %	07-08-19	08-08-19	VAR %	07-08-19	08-08-19	VAR %	07-08-19	08-08-19	VAR %
<b>TUBERCULOS - RAICES</b>																															
Papa Desiree (Mediana)	@	47.50	47.50		53.33	53.33		56.67	56.67		42.00	42.00		50.00	50.00		37.50	36.88	-1.65	44.00	44.00		43.75	43.75		n.i.o.	n.i.o.		61.00	61.00	
Papa Huaycha o Imilla (Mediana)	@	40.00	37.78	-5.55	42.22	42.22		50.00	50.00		44.00	44.00		53.33	53.33		n.i.o.	n.i.o.		47.50	47.50		40.00	40.00		65.00	65.00		61.00	61.00	
Papa Holandesa (Mediana) IMPORTADO	@	52.22	52.22		53.33	53.33		n.i.o.	n.i.o.		n.i.o.	n.i.o.		55.56	55.56		n.i.o.	n.i.o.		n.i.o.	n.i.o.		n.i.o.	n.i.o.		60.00	60.00		n.i.o.	n.i.o.	
Papalisa Cáscara Roja o Amarilla (Mediana)	@	50.00	50.00		45.00	45.00		35.00	40.00	14.29	40.00	40.00		40.00	40.00		32.50	32.50		35.00	35.00		50.00	50.00		n.i.o.	n.i.o.		67.50	67.50	
Yuca (Mediano - Grande)	Kg	n.i.o.	3.04		n.i.o.	n.i.o.		3.04	3.04		1.52	1.54	1.32	5.22	5.22		2.61	2.61		2.43	2.43		n.i.o.	n.i.o.		2.61	2.61		2.93	2.93	
<b>HORTALIZAS</b>																															
Ajo	@	131.25	131.25		140.00	140.00		125.00	125.00		120.00	120.00		120.00	120.00		125.00	125.00		150.00	150.00		75.00	75.00		172.50	172.50		147.50	147.50	
Ají en Vaina	@	n.i.o.	n.i.o.		n.i.o.	n.i.o.		312.50	312.50		318.33	318.33		n.i.o.	n.i.o.		250.00	250.00		150.00	150.00		230.00	230.00		n.i.o.	n.i.o.		442.50	442.50	
Ají en Vaina IMPORTADO	BOLSA @	350.00	350.00		375.00	375.00		325.00	325.00		340.00	340.00		345.00	345.00		300.00	300.00		n.i.o.	n.i.o.		n.i.o.	n.i.o.		n.i.o.	n.i.o.		385.00	385.00	
Arveja Verde (Mediana)	@	120.00	120.00		115.00	120.00	4.35	90.00	90.00		75.00	75.00		125.00	125.00		70.00	70.00		82.50	77.50	-6.06	85.00	85.00		102.50	102.50		120.00	120.00	
Cebolla Verde (sin clasificar)	Kg	2.61	2.75	5.36	3.48	3.48		2.61	2.78	6.51	2.61	2.61		2.61	2.61		1.74	1.74		3.91	3.91		2.83	3.04	7.42	n.i.o.	n.i.o.		3.15	3.15	
Cebolla cabeza (Mediana)	Kg	3.13	3.13		3.65	3.65		3.04	3.15	3.62	3.30	3.30		3.70	3.70		3.04	2.93	-3.62	2.72	2.72		3.59	3.26	-9.19	n.i.o.	n.i.o.		4.57	4.57	
Cebolla cabeza (Mediana) IMPORTADO	Kg	3.86	3.86		4.15	4.15		n.i.o.	n.i.o.		n.i.o.	n.i.o.		n.i.o.	n.i.o.		n.i.o.	n.i.o.		n.i.o.	n.i.o.		n.i.o.	n.i.o.		4.35	4.35		n.i.o.	n.i.o.	
Haba Verde Grande	@	53.33	53.33		70.00	70.00		55.00	55.00		57.50	57.50		70.00	70.00		52.50	52.50		70.00	70.00		65.00	65.00		102.50	102.50		119.50	119.50	
Locoto (Mediano)	Kg	n.i.o.	6.09		6.09	6.09		4.78	4.78		5.22	5.22		4.78	4.78		6.09	6.09		4.35	4.35		4.78	4.78		n.i.o.	n.i.o.		5.22	5.22	
Maiz Choclo (Mediano)	100 unid.	n.i.o.	118.25		180.00	180.00		170.00	170.00		150.00	150.00		170.00	170.00		n.i.o.	n.i.o.		n.i.o.	n.i.o.		n.i.o.	n.i.o.		n.i.o.	n.i.o.		n.i.o.	n.i.o.	
Nabo (Mediano)	@	26.95	28.89	7.20	33.06	33.06		20.00	20.00		23.00	23.00		24.58	24.58		12.50	12.50		n.i.o.	n.i.o.		30.00	30.00		82.50	82.50		52.50	52.50	
Pimentón Californiano (sin clasificar)	Kg	n.i.o.	5.65		6.96	6.52	-6.32	5.22	5.22		4.35	4.78	9.89	7.83	7.83		3.04	3.04		5.22	5.22		6.09	6.09		n.i.o.	n.i.o.		11.09	11.09	
Tomate Perita Híbrido (Mediano)	Kg	3.67	4.64	26.43	3.67	4.03	9.81	4.18	5.28	26.32	2.69	2.69		4.40	4.40		2.93	2.44	-16.72	3.42	3.42		3.42	3.91	14.33	n.i.o.	n.i.o.		4.16	3.91	-6.01
Tomate Perita Híbrido (Mediano) IMPORTADO	Kg	3.32	3.81	14.76	3.67	3.67		n.i.o.	n.i.o.		n.i.o.	n.i.o.		n.i.o.	n.i.o.		n.i.o.	n.i.o.		n.i.o.	n.i.o.		n.i.o.	n.i.o.		4.64	4.40	-5.17	n.i.o.	n.i.o.	
Vainita Blanca Arbustiva (sin clasificar)	Kg	n.i.o.	7.61		10.87	10.43	-4.05	7.83	7.83		6.52	6.30	-3.37	6.74	6.74		6.52	6.52		6.96	6.96		6.09	6.09		9.13	8.48	-7.12	7.83	7.83	
Zanahoria (sin clasificar)	Kg	2.00	2.08	4.00	2.03	1.98	-2.46	2.37	2.71	14.35	2.20	2.20		1.74	1.74		2.34	2.07	-11.54	2.27	2.27		2.72	2.50	-8.09	5.65	5.22	-7.61	4.35	4.35	
Zapallo	Kg	1.74	1.74		2.17	2.17		1.85	1.85		1.52	1.52		2.17	2.17		2.17	2.17		1.52	1.52		2.17	2.17		n.i.o.	n.i.o.		3.70	3.70	

REFERENCIA: ■ Alza ■ Baja ■ Se mantiene n.i.o.: No Ingreso Oferta

Fuente: OAP-MDRyT

# PRECIOS MAYORISTA DE PRODUCTOS AGROPECUARIOS Y AGROINDUSTRIALES

PRODUCTOS Y SUS CARACTERISTICAS	UNIDAD	EI ALTO			LA PAZ			COCHABAMBA			SANTA CRUZ			ORURO			TARIJA			SUCRE			POTOSI			COBIJA			TRINIDAD		
		07-08-19	08-08-19	VAR %	07-08-19	08-08-19	VAR %	07-08-19	08-08-19	VAR %	07-08-19	08-08-19	VAR %	07-08-19	08-08-19	VAR %	07-08-19	08-08-19	VAR %	07-08-19	08-08-19	VAR %	07-08-19	08-08-19	VAR %	07-08-19	08-08-19	VAR %			
<b>FRUTAS</b>																															
Banana Cavendish (Mediana)	100 unid.	28.00	28.00		30.00	30.00		45.00	45.00		37.50	37.50		35.00	35.00		40.00	40.00		35.00	35.00		38.00	38.00		70.00	70.00		35.00	35.00	
Damasco (Mediano)	100 unid.	n.i.o.	n.i.o.		n.i.o.	n.i.o.		n.i.o.	n.i.o.		n.i.o.	n.i.o.		n.i.o.	n.i.o.		n.i.o.	n.i.o.		n.i.o.	n.i.o.		n.i.o.	n.i.o.		n.i.o.	n.i.o.		n.i.o.	n.i.o.	
Durazno (Mediano)	100 unid.	n.i.o.	n.i.o.		n.i.o.	n.i.o.		n.i.o.	n.i.o.		n.i.o.	n.i.o.		n.i.o.	n.i.o.		n.i.o.	n.i.o.		n.i.o.	n.i.o.		n.i.o.	n.i.o.		n.i.o.	n.i.o.		n.i.o.	n.i.o.	
Durazno (Mediano) IMPORTADO	100 unid.	n.i.o.	n.i.o.		n.i.o.	n.i.o.		n.i.o.	n.i.o.		n.i.o.	n.i.o.		n.i.o.	n.i.o.		n.i.o.	n.i.o.		n.i.o.	n.i.o.		n.i.o.	n.i.o.		n.i.o.	n.i.o.		n.i.o.	n.i.o.	
Frutilla (sin clasificar)	CAJA 100 unid.	n.i.o.	n.i.o.		n.i.o.	n.i.o.		20.00	20.00		9.99	9.99		n.i.o.	n.i.o.		18.00	18.00		17.00	17.00		n.i.o.	n.i.o.		n.i.o.	n.i.o.		n.i.o.	n.i.o.	
Limón Tahiti (Mediano)	100 unid.	28.00	28.00		32.50	32.50		28.00	28.00		12.50	12.50		30.00	30.00		25.00	30.00	20.00	25.00	30.00	20.00	37.50	40.00	6.67	n.i.o.	n.i.o.		37.50	37.50	
Limón Sutil (Mediano)	100 unid.	n.i.o.	n.i.o.		n.i.o.	n.i.o.		40.00	40.00		32.00	32.00		35.00	35.00		25.00	25.00		30.00	30.00		35.00	35.00		47.50	47.50		37.50	37.50	
Mandarina Criolla (Mediana)	100 unid.	n.i.o.	n.i.o.		n.i.o.	n.i.o.		20.00	20.00		n.i.o.	n.i.o.		20.00	20.00		20.00	20.00		n.i.o.	n.i.o.		40.00	40.00		n.i.o.	n.i.o.		n.i.o.	n.i.o.	
Mandarina Japonesa (Mediano - Grande)	100 unid.	n.i.o.	n.i.o.		29.00	29.00		20.00	20.00		12.00	12.00		25.00	25.00		25.00	25.00		26.50	26.50		n.i.o.	n.i.o.		80.00	80.00		40.00	40.00	
Manga Manzana (Mediana)	100 unid.	n.i.o.	n.i.o.		n.i.o.	n.i.o.		n.i.o.	n.i.o.		n.i.o.	n.i.o.		n.i.o.	n.i.o.		n.i.o.	n.i.o.		n.i.o.	n.i.o.		n.i.o.	n.i.o.		n.i.o.	n.i.o.		n.i.o.	n.i.o.	
Manga Manzana (Mediana) IMPORTADO	CAJA 100 unid.	n.i.o.	n.i.o.		n.i.o.	n.i.o.		n.i.o.	n.i.o.		n.i.o.	n.i.o.		n.i.o.	n.i.o.		n.i.o.	n.i.o.		n.i.o.	n.i.o.		n.i.o.	n.i.o.		n.i.o.	n.i.o.		n.i.o.	n.i.o.	
Manzana (Mediana)	100 unid.	n.i.o.	n.i.o.		n.i.o.	n.i.o.		n.i.o.	n.i.o.		n.i.o.	n.i.o.		n.i.o.	n.i.o.		n.i.o.	n.i.o.		n.i.o.	n.i.o.		n.i.o.	n.i.o.		n.i.o.	n.i.o.		n.i.o.	n.i.o.	
Manzana Red Delicious Mapleado (Mediana) IMPORTADO	100 unid.	n.i.o.	170.00		165.00	165.00		160.00	160.00		110.83	110.83		190.00	190.00		195.00	195.00		180.00	180.00		150.00	150.00		147.92	147.92		87.50	87.50	
Naranja Injerto (Mediano)	100 unid.	32.00	32.00		32.50	32.50		30.00	30.00		24.00	24.00		35.00	35.00		25.00	25.00		41.00	41.00		35.00	35.00		50.00	50.00		40.00	40.00	
Naranja Criolla (Mediana)	100 unid.	25.00	25.00		22.50	22.50		n.i.o.	25.00		26.50	26.50		35.00	35.00		25.00	25.00		30.00	30.00		35.00	35.00		60.00	60.00		n.i.o.	n.i.o.	
Palta Bacon (Mediano)	100 unid.	n.i.o.	n.i.o.		n.i.o.	n.i.o.		n.i.o.	n.i.o.		n.i.o.	n.i.o.		n.i.o.	n.i.o.		350.00	380.00	8.57	n.i.o.	n.i.o.		n.i.o.	n.i.o.		n.i.o.	n.i.o.		n.i.o.	n.i.o.	
Papaya Salvietti (Mediana)	100 unid.	655.00	616.67	-5.85	685.00	685.00		600.00	600.00		350.00	350.00		650.00	650.00		590.00	590.00		600.00	600.00		665.00	665.00		550.00	550.00		475.00	475.00	
Piña Pucallpa (Mediana)	100 unid.	650.00	650.00		640.00	640.00		500.00	500.00		275.00	275.00		1000.00	1000.00		800.00	800.00		800.00	800.00		950.00	950.00		520.00	520.00		425.00	425.00	
Plátano (Mediano)	100 unid.	43.50	43.50		47.50	47.50		60.00	60.00		22.00	22.00		45.00	45.00		40.00	40.00		50.00	50.00		75.00	75.00		57.50	57.50		30.00	30.00	
Sandia (Mediano)	Kg.	3.04	2.93	-3.62	2.50	2.50		2.07	2.07		1.09	1.09		3.04	3.04		n.i.o.	n.i.o.		1.96	1.96		2.39	2.39		1.96	1.96		3.21	3.21	
Toronia Ruby Red (Mediana)	100 unid.	67.50	67.50		70.00	70.00		80.00	80.00		32.50	32.50		70.00	70.00		45.00	45.00		45.00	45.00		85.00	85.00		82.50	82.50		37.50	37.50	
Uva Blanca	Kg.	n.i.o.	n.i.o.		n.i.o.	n.i.o.		n.i.o.	n.i.o.		n.i.o.	n.i.o.		n.i.o.	n.i.o.		n.i.o.	n.i.o.		n.i.o.	n.i.o.		n.i.o.	n.i.o.		n.i.o.	n.i.o.		n.i.o.	n.i.o.	
Uva Negra	Kg.	n.i.o.	n.i.o.		n.i.o.	n.i.o.		n.i.o.	n.i.o.		n.i.o.	n.i.o.		n.i.o.	n.i.o.		n.i.o.	n.i.o.		n.i.o.	n.i.o.		n.i.o.	n.i.o.		n.i.o.	n.i.o.		n.i.o.	n.i.o.	
Uva Negra IMPORTADO	Kg.	n.i.o.	9.78		n.i.o.	n.i.o.		n.i.o.	n.i.o.		n.i.o.	n.i.o.		n.i.o.	n.i.o.		n.i.o.	n.i.o.		n.i.o.	n.i.o.		n.i.o.	n.i.o.		15.00	15.00		n.i.o.	n.i.o.	
Uva Blanca IMPORTADO	Kg.	n.i.o.	n.i.o.		n.i.o.	n.i.o.		n.i.o.	n.i.o.		13.04	13.04		n.i.o.	n.i.o.		n.i.o.	n.i.o.		n.i.o.	n.i.o.		n.i.o.	n.i.o.		n.i.o.	n.i.o.		n.i.o.	n.i.o.	
<b>CARNES - HUEVOS</b>																															
Carne de Pollo entero eviscerado	Kg.	14.58	14.70	0.82	14.66	14.66		14.38	14.38		14.00	14.00		14.28	14.45	1.19	13.50	14.00	3.70	14.50	14.75	1.72	15.25	15.25		13.00	13.00		15.50	15.50	
Carne de cerdo en gancho	Kg.	17.50	18.00	2.86	18.65	18.65		20.00	20.00		16.00	16.00		20.50	20.50		22.00	22.00		17.50	17.50		21.50	22.00	2.33	23.00	23.00		18.50	18.50	
Carne de res en gancho	Kg.	21.50	21.50		21.50	21.50		20.50	20.50		19.00	19.00		24.00	24.00		22.25	22.25		22.75	22.75		21.00	21.00		17.25	17.25		16.50	16.50	
Huevo (Primera Calidad)	unid.	0.80	0.80		0.70	0.70		0.60	0.60		0.62	0.62		0.60	0.60		0.60	0.60		0.68	0.68		0.68	0.68		0.68	0.68		0.52	0.52	
Pacú	Kg.	n.i.o.	n.i.o.		29.00	30.00	3.45	25.00	25.00		25.00	25.00		30.00	30.00		n.i.o.	n.i.o.		n.i.o.	n.i.o.		n.i.o.	n.i.o.		24.50	24.50		28.50	28.50	
Pejerrey	Kg.	56.09	56.09		55.22	55.22		60.00	60.00		n.i.o.	n.i.o.		54.43	54.43		n.i.o.	n.i.o.		n.i.o.	n.i.o.		n.i.o.	n.i.o.		n.i.o.	n.i.o.		n.i.o.	n.i.o.	
Surubí	Kg.	n.i.o.	n.i.o.		39.00	40.00	2.56	38.00	38.00		30.00	30.00		40.00	40.00		n.i.o.	n.i.o.		n.i.o.	n.i.o.		n.i.o.	n.i.o.		24.50	24.50		27.00	27.00	
Trucha	Kg.	25.22	25.22		29.13	29.13		35.00	35.00		n.i.o.	n.i.o.		31.30	31.30		n.i.o.	n.i.o.		n.i.o.	n.i.o.		n.i.o.	n.i.o.		n.i.o.	n.i.o.		n.i.o.	n.i.o.	

REFERENCIA: ■ Alza ■ Baja ■ Se mantiene n.i.o.: No Ingreso Oferta

**Fuente: OAP-MDRyT**

# PRECIOS MAYORISTA DE PRODUCTOS AGROPECUARIOS Y AGROINDUSTRIALES

PRODUCTOS Y SUS CARACTERISTICAS	UNIDAD	EI ALTO			LA PAZ			COCHABAMBA			SANTA CRUZ			ORURO			TARIJA			SUCRE			POTOSI			COBIJA			TRINIDAD		
		07-08-19	08-08-19	VAR %	07-08-19	08-08-19	VAR %	07-08-19	08-08-19	VAR %	07-08-19	08-08-19	VAR %	07-08-19	08-08-19	VAR %	07-08-19	08-08-19	VAR %	07-08-19	08-08-19	VAR %	07-08-19	08-08-19	VAR %	07-08-19	08-08-19	VAR %			
<b>GRANOS - AGROINDUSTRIALES</b>																															
Aceite vegetal a granel	Lt.	7.50	7.50		7.40	7.40		7.63	7.63		7.25	7.25		7.50	7.50		n.i.o.	n.i.o.		7.00	7.00		7.50	7.50		n.i.o.	n.i.o.		9.00	9.00	
Aceite vegetal envasado	BIDON 900 cc.	10.25	10.25		9.91	9.91		10.42	10.42		9.16	9.16		10.50	10.50		9.30	9.30		10.50	10.50		10.25	10.25		n.i.o.	n.i.o.		6.98	6.98	
Aceite vegetal envasado IMPORTADO	BIDON 900 cc.	7.20	7.20		7.65	7.65		n.i.o.	n.i.o.		7.50	7.50		7.99	7.99		6.75	6.75		6.98	6.98		6.89	6.89		6.60	6.60		7.38	7.38	
Amaranto	46 Kg.	n.i.o.	n.i.o.		n.i.o.	n.i.o.		n.i.o.	n.i.o.		n.i.o.	n.i.o.		n.i.o.	n.i.o.		n.i.o.	n.i.o.		n.i.o.	n.i.o.		n.i.o.	n.i.o.		n.i.o.	n.i.o.		n.i.o.	n.i.o.	
Arroz de primera	qq	303.33	303.33		311.67	311.67		290.00	290.00		292.50	292.50		290.00	290.00		300.00	300.00		265.00	265.00		280.00	280.00		n.i.o.	n.i.o.		185.00	185.00	
Arroz económico	qq	200.00	200.00		215.00	215.00		207.50	207.50		177.50	177.50		220.00	220.00		180.00	180.00		180.00	180.00		200.00	200.00		n.i.o.	n.i.o.		162.50	162.50	
Arroz de segunda	qq	262.50	262.50		260.00	260.00		250.00	250.00		228.75	228.75		250.00	250.00		210.00	210.00		245.00	245.00		240.00	240.00		n.i.o.	n.i.o.		170.00	170.00	
Arroz de primera IMPORTADO	qq	213.90	213.90		220.00	220.00		230.00	230.00		260.67	260.67		230.00	230.00		202.40	202.40		220.80	220.80		n.i.o.	n.i.o.		214.67	214.67		276.00	276.00	
Azúcar blanco	qq	160.00	160.00		155.00	155.00		155.00	155.00		140.00	140.00		170.00	170.00		160.00	160.00		150.00	150.00		150.00	150.00		n.i.o.	n.i.o.		217.50	217.50	
Azúcar blanco IMPORTADO	SACO qq	n.i.o.	n.i.o.		n.i.o.	n.i.o.		n.i.o.	n.i.o.		n.i.o.	n.i.o.		n.i.o.	n.i.o.		n.i.o.	n.i.o.		n.i.o.	n.i.o.		n.i.o.	n.i.o.		170.20	170.20		n.i.o.	n.i.o.	
Café molido	Kg.	n.i.o.	n.i.o.		42.00	42.00		40.00	40.00		40.00	40.00		45.00	45.00		50.00	50.00		n.i.o.	n.i.o.		40.00	40.00		n.i.o.	n.i.o.		n.i.o.	n.i.o.	
Café en grano (Mediano)	qq	n.i.o.	n.i.o.		n.i.o.	n.i.o.		n.i.o.	n.i.o.		n.i.o.	n.i.o.		n.i.o.	n.i.o.		3986.67	3986.67		n.i.o.	n.i.o.		n.i.o.	n.i.o.		n.i.o.	n.i.o.		n.i.o.	n.i.o.	
Cebada en grano	@	47.50	47.50		49.38	49.38		35.00	35.00		n.i.o.	n.i.o.		45.00	45.00		n.i.o.	n.i.o.		22.50	22.50		27.50	27.50		n.i.o.	n.i.o.		n.i.o.	n.i.o.	
Charque de llama	Kg.	54.00	54.00		n.i.o.	n.i.o.		68.00	68.00		n.i.o.	n.i.o.		120.00	120.00		n.i.o.	n.i.o.		165.00	165.00		110.00	110.00		n.i.o.	n.i.o.		n.i.o.	n.i.o.	
Chufño (Mediano)	qq	352.50	352.50		365.00	365.00		370.00	370.00		400.00	400.00		300.00	300.00		480.00	480.00		560.00	560.00		470.00	470.00		n.i.o.	n.i.o.		815.00	815.00	
Fideo	@	75.00	75.00		75.00	75.00		68.00	68.00		73.00	73.00		78.00	78.00		75.00	75.00		70.00	70.00		67.50	67.50		90.00	90.00		75.00	75.00	
Frejol Negro (Mediano)	qq	390.00	390.00		375.00	375.00		360.00	360.00		198.75	198.75		n.i.o.	n.i.o.		n.i.o.	n.i.o.		275.00	275.00		n.i.o.	n.i.o.		n.i.o.	n.i.o.		n.i.o.	n.i.o.	
Girasol (Pequeño color café rayado)	qq	n.i.o.	n.i.o.		n.i.o.	n.i.o.		n.i.o.	n.i.o.		n.i.o.	n.i.o.		n.i.o.	n.i.o.		n.i.o.	n.i.o.		n.i.o.	n.i.o.		n.i.o.	n.i.o.		n.i.o.	n.i.o.		n.i.o.	n.i.o.	
Harina blanca	46 Kg.	180.00	180.00		178.89	178.89		174.80	174.80		184.00	184.00		n.i.o.	n.i.o.		n.i.o.	n.i.o.		n.i.o.	n.i.o.		n.i.o.	n.i.o.		n.i.o.	n.i.o.		215.00	215.00	
Harina blanca IMPORTADO	SACO 46 Kg.	161.00	161.00		163.76	163.76		165.60	165.60		165.60	165.60		165.60	165.60		165.60	165.60		170.20	170.20		165.60	165.60		210.98	210.98		184.00	184.00	
Leche fluida	BIDON 946 ml.	5.70	5.70		5.70	5.70		5.70	5.70		5.70	5.70		5.60	5.60		4.75	4.75		5.50	5.50		6.00	6.00		n.i.o.	n.i.o.		5.88	5.88	
Leche en polvo	LATA 2500 grs.	150.00	150.00		150.00	150.00		160.00	160.00		150.00	150.00		163.00	163.00		150.00	150.00		155.00	155.00		155.00	155.00		165.00	165.00		166.25	166.25	
Manteca de cerdo IMPORTADO	LATA 17 Kg.	210.00	210.00		215.00	215.00		217.00	217.00		180.00	180.00		220.00	220.00		227.50	227.50		215.00	215.00		230.00	230.00		n.i.o.	n.i.o.		n.i.o.	n.i.o.	
Manteca vegetal	CAJA 17 Kg.	215.00	215.00		212.00	212.00		225.00	225.00		215.00	215.00		200.00	200.00		219.00	219.00		210.00	210.00		220.00	220.00		n.i.o.	n.i.o.		217.50	217.50	
Maní con cáscara rojo	qq	351.67	351.67		360.00	360.00		430.00	430.00		340.00	340.00		457.50	457.50		400.00	400.00		370.00	370.00		420.00	420.00		n.i.o.	n.i.o.		n.i.o.	n.i.o.	
Maíz Blanco (Grande)	qq	332.50	332.50		560.00	560.00		400.00	400.00		360.00	360.00		360.00	360.00		310.00	310.00		240.00	240.00		280.00	260.00	-7.14	n.i.o.	n.i.o.		n.i.o.	n.i.o.	
Maíz amarillo duro	qq	112.50	112.50		115.00	115.00		80.00	80.00		60.00	55.00	-8.33	87.50	87.50		65.00	65.00		75.00	75.00		120.00	120.00		79.58	79.58		85.00	85.00	
Maíz amarillo duro IMPORTADO	qq	n.i.o.	n.i.o.		n.i.o.	n.i.o.		n.i.o.	n.i.o.		n.i.o.	n.i.o.		n.i.o.	n.i.o.		74.00	74.00		n.i.o.	n.i.o.		n.i.o.	n.i.o.		n.i.o.	n.i.o.		n.i.o.	n.i.o.	
Quinoa Real	qq	780.00	780.00		850.00	850.00		750.00	750.00		n.i.o.	n.i.o.		555.00	555.00		n.i.o.	n.i.o.		n.i.o.	n.i.o.		680.00	680.00		n.i.o.	n.i.o.		n.i.o.	n.i.o.	
Sorgo	qq	n.i.o.	n.i.o.		100.00	100.00		60.00	60.00		50.00	48.00	-4.00	87.50	87.50		n.i.o.	n.i.o.		62.50	62.50		100.00	100.00		n.i.o.	n.i.o.		n.i.o.	n.i.o.	
Soya en grano	qq	200.00	200.00		210.00	210.00		230.00	230.00		150.00	150.00		n.i.o.	n.i.o.		n.i.o.	n.i.o.		190.00	190.00		n.i.o.	n.i.o.		n.i.o.	n.i.o.		n.i.o.	n.i.o.	
Sésamo (Escobero)	qq	n.i.o.	n.i.o.		760.00	760.00		780.00	780.00		n.i.o.	n.i.o.		n.i.o.	n.i.o.		n.i.o.	n.i.o.		n.i.o.	n.i.o.		n.i.o.	n.i.o.		n.i.o.	n.i.o.		n.i.o.	n.i.o.	
Trigo en grano	qq	220.00	220.00		230.00	230.00		210.00	210.00		n.i.o.	n.i.o.		n.i.o.	n.i.o.		155.00	155.00		145.00	145.00		155.00	155.00		n.i.o.	n.i.o.		n.i.o.	n.i.o.	
Trigo pelado	qq	250.00	250.00		275.00	275.00		340.00	340.00		245.00	245.00		315.00	315.00		245.00	245.00		205.00	205.00		320.00	320.00		n.i.o.	n.i.o.		n.i.o.	n.i.o.	
Tunta	qq	860.00	840.00	-2.33	1010.00	1010.00		730.00	730.00		720.00	720.00		1040.00	1040.00		960.00	960.00		n.i.o.	n.i.o.		n.i.o.	n.i.o.		n.i.o.	n.i.o.		n.i.o.	n.i.o.	
Tunta . IMPORTADO	50 Kg.	1116.67	1116.67		1140.00	1140.00		1010.00	1010.00		869.57	869.57		1200.00	1200.00		n.i.o.	n.i.o.		n.i.o.	n.i.o.		n.i.o.	n.i.o.		n.i.o.	n.i.o.		n.i.o.	n.i.o.	

Nota: El precio de pollo que se reflejan en el boletín diario correspondiente a la ciudad de Tarija, pertenece a la producción local.

REFERENCIA: ■ Alza ■ Baja ■ Se mantiene n.i.o.: No Ingreso Oferta

**Fuente: OAP-MDRyT**

# PRECIOS MAYORISTAS DE LA CARNE DE POLLO ENTERO EVISCERADO Y AZÚCAR BLANCO

08 DE AGOSTO DE 2019

## CARNE DE POLLO — AGENCIA

CIUDAD	SOFÍA	IMBA	ALG	PIO RICO	PROMEDIO
EI ALTO	14.70	14.70	n.i.o.	14.70	14,70
LA PAZ	14.57	14.75	n.i.o.	14.65	14,66
COCHABAMBA	14.50	14.50	14.50	14.00	14,38
SANTA CRUZ	14.00	14.00	n.i.o.	n.i.o.	14,00
ORURO	15.00	14.00	14.60	14.20	14,45
SUCRE	n.i.o.	14.50	n.i.o.	15.00	14,75
POTOSI	n.i.o.	15.00	15.50	n.i.o.	15,25
TRINIDAD	15.50	n.i.o.	n.i.o.	n.i.o.	15,50

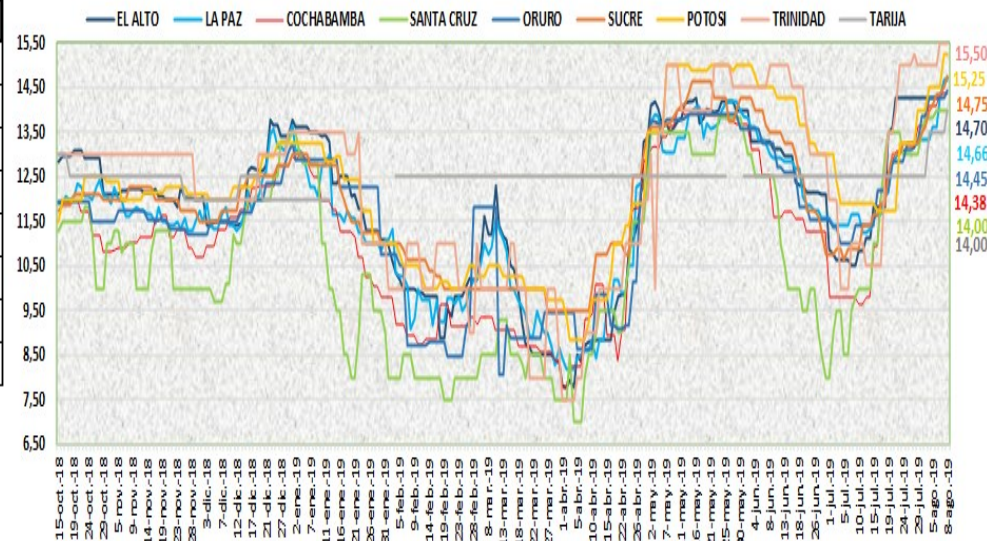

En esta jornada subió el precio de pollo entero eviscerado en las ciudades de El Alto, Oruro y Sucre, en las marcas IMBA, SOFIA, ALG y PIO RICO, debido a la baja oferta desde las zonas de producción a causa de las bajas temperaturas, provenientes de Cochabamba y Santa Cruz.

08 DE AGOSTO DE 2019

## AZUCAR BLANCO — MARCAS

CIUDAD	LA BELGICA		UNAGRO		GUABIRÁ		SAN AURELIO		BERMEJO	
	Bs/qq	Bs/Kg	Bs/qq	Bs/Kg	Bs/qq	Bs/Kg	Bs/qq	Bs/Kg	Bs/qq	Bs/Kg
EI ALTO	163.33	3.55	n.i.o.	n.i.o.	n.i.o.	n.i.o.	160.00	3.48	n.i.o.	n.i.o.
LA PAZ	160.00	3.48	n.i.o.	n.i.o.	n.i.o.	n.i.o.	155.00	3.37	n.i.o.	n.i.o.
COCHABAMBA	155.00	3.37	155.00	3.37	155.00	3.37	155.00	3.37	n.i.o.	n.i.o.
SANTA CRUZ	n.i.o.	n.i.o.	n.i.o.	n.i.o.	205.00	4.46	140.00	3.04	n.i.o.	n.i.o.
ORURO	n.i.o.	n.i.o.	170.00	3.70	n.i.o.	n.i.o.	170.00	3.70	180.00	3.91
SUCRE	n.i.o.	n.i.o.	n.i.o.	n.i.o.	n.i.o.	n.i.o.	150.00	3.26	160.00	3.48
TARIJA	n.i.o.	n.i.o.	n.i.o.	n.i.o.	n.i.o.	n.i.o.	n.i.o.	n.i.o.	160.00	3.48
POTOSI	n.i.o.	n.i.o.	n.i.o.	n.i.o.	n.i.o.	n.i.o.	150.00	3.26	175.00	3.80
TRINIDAD	n.i.o.	n.i.o.	215.00	4.67	220.00	4.78	n.i.o.	n.i.o.	n.i.o.	n.i.o.

En esta jornada en las ocho ciudades capitales, el precio del azúcar blanco se mantiene estable en sus diferentes marcas

REFERENCIA:

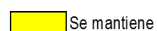

n.i.o.: No Ingreso Oferta

Fuente: OAP-MDRyT

## COMENTARIOS DE PRODUCTOS AGROPECUARIOS Y AGROINDUSTRIALES

**El Alto.** - Subieron de precio; la carne de pollo de la marca IMBA debido al incremento de la época de invierno por las fuertes heladas de la temporada los pollitos mueren por lo que la oferta es baja en los centros de abasto, el tomate que ingresa desde el municipio Palca donde se observó tamaño grande de Tarija y Bermejo, los bajos volúmenes de ingreso se debe a factores climáticos que se presentaron las últimas semanas por lo que disminuyó el nivel de oferta en el mercado, la cebolla verde que ingresa de Cochabamba debido a las fuertes heladas presentadas en los valles, municipios productores, al igual que el nabo de Parotani. Bajó de precio; la papa huaycha procedente del altiplano de La Paz, la zanahoria que ingresa desde el municipio de Mizque y Parotani debido al incremento de la oferta, la tunta de Ayo Ayo para esta jornada se cotizó del productor, la papaya desde Alto Beni hoy se cotizó con precio bajo se observó producto fresco generando un buen abastecimiento en el mercado.

**La Paz.** - Subieron de precio; la carne de pescado como ser el surubí y el pacú debido al poco ingreso, la arveja de Sorata y Cochabamba por el incremento en su demanda, el tomate que ingresa desde Cochabamba debido a la baja oferta por la temporada de invierno afectados por el clima frío en las zonas de producción. Bajaron de precio; el pimentón procedente de Palca, la vainita que ingresa de Sorata y Cochabamba, la zanahoria de Patacamaya y Cochabamba esta baja es debido a que son productos de anteriores ingresos ya que para mañana se espera el ingreso de productos frescos y por tal motivo su oferta se incrementó de estos productos.

**Cochabamba.** - Subieron de precio; el tomate que ingresa desde Saipina y Omereque debido al temporal de invierno y las heladas suscitadas las cuales afectaron a las plantaciones de tomate, por tanto, este fenómeno climático hace que los precios tiendan a subir por el abastecimiento moderado en los diferentes centros de abasto, la papalisa de Sacaba, la cebolla verde, cabeza y la zanahoria debido a que solo se está comercializando con remanentes.

**Santa Cruz.** - Subieron de precio; el pimentón debido a que este producto es delicado ante el frío y las heladas por este motivo está llegando de tamaños mediano y pequeños porque lo están cosechando antes por miedo a perder sus cosechas, el tomate perita es por motivo de las heladas y bajas temperaturas están cosechando antes de tiempo los tomates por miedo a perder sus cosechas. Bajaron de precio; el maíz amarillo duro y el sorgo por un incremento en la oferta ya que las actividades de cosecha han favorecido la disponibilidad de los granos igual hay bastante oferta de cebolla verde de excelente calidad han vendido a un sólo precio.

**Oruro.** - Subieron de precio; la carne de pollo de las marcas ALG y SOFÍA por comercializarse remanentes, pero llega hoy en horas de la tarde y la madrugada de mañana esperamos que tengan otros precios más bajos.

**Sucre.** - Subieron de precio; la carne de pollo de la marca Pio rico por la regular oferta de este producto de Cochabamba, la lechuga crespa de Chuquisaca debido a la buena calidad, el limón tahití de Santa Cruz por la regular oferta de este producto. Bajo de precio; la arveja de Santa Cruz por la llegada de este producto en buena cantidad.

**Tarija.** - Subió de precio; la carne de pollo de Tarija, Villa San Lorenzo debido a que los productores fueron perjudicados por la nevada registradas las semanas pasadas. Bajaron de precio; el tomate perita híbrido procedente de Villa Montes e Bermejo debido a nuevos volúmenes de ingreso que incrementan el nivel de oferta al igual que la zanahoria procedente de Tarija.

**Potosí.** - Subieron de precio; la carne de cerdo en gancho de Chuquisaca e Potosí debido al ingreso con nuevos precios y especulación en el mercado, la oca de Potosí, Chuquisaca y Cochabamba, la cebolla de cola verde, la lechuga de Potosí y Tarija, el tomate de Tarija, debido a la variabilidad de precios ya que ingreso con nuevos precios, el limón tahití de Alto Beni y Yapacani, la mandarina encoré de Yapacani por la reducción en su oferta. Bajaron de precio; el maíz blanco de Cotagaita, Tupiza y Betanzos, la cebolla cabeza de Cochabamba, la zanahoria de Potosí y Chuquisaca debido a la mejora de la oferta, variabilidad de precios y a nuevos ingresos a los mercados.