

N° 0230

**BOLETIN DIARIO DE PRECIOS MAYORISTA**

Miércoles, 09 de Octubre de 2019

PRODUCTOS Y SUS CARACTERISTICAS	UNIDAD	EI ALTO			LA PAZ			COCHABAMBA			SANTA CRUZ			ORURO			TARIJA			SUCRE			POTOSI			COBIJA			TRINIDAD		
		08-10-19	09-10-19	VAR %	08-10-19	09-10-19	VAR %	08-10-19	09-10-19	VAR %	08-10-19	09-10-19	VAR %	08-10-19	09-10-19	VAR %	08-10-19	09-10-19	VAR %	08-10-19	09-10-19	VAR %	08-10-19	09-10-19	VAR %	08-10-19	09-10-19	VAR %	08-10-19	09-10-19	VAR %
<b>TUBERCULOS - RAICES</b>																															
Papa Desiree (Mediana)	@	50.00	50.00		53.13	53.13		62.78	62.78		44.00	44.00		50.00	50.00		40.00	40.00		49.00	50.00	2.04	50.00	52.50	5.00	n.i.o.	n.i.o.		61.00	61.00	
Papa Huaycha o Imilla (Mediana)	@	55.56	55.56		58.89	58.89		63.33	61.67	-2.62	48.50	48.50		61.11	62.22	1.82	n.i.o.	n.i.o.		56.00	56.00		56.25	60.00	6.67	72.50	72.50		58.00	58.00	
Papa Holandesa (Mediana) IMPORTADO	@	54.44	54.44		53.70	53.70		n.i.o.	n.i.o.		n.i.o.	n.i.o.		55.56	55.56		n.i.o.	n.i.o.		n.i.o.	n.i.o.		n.i.o.	n.i.o.		60.00	60.00		n.i.o.	n.i.o.	
Papa Lisa Cáscara Roja o Amarilla (Mediana)	@	72.50	72.50		62.50	62.50		45.00	45.00		40.00	40.00		38.89	38.89		37.50	37.50		47.50	57.50	21.05	65.00	65.00		n.i.o.	n.i.o.		67.50	67.50	
Yuca (Mediano - Grande)	Kg	3.04	3.26	7.24	n.i.o.	n.i.o.		3.30	3.30		1.47	1.47		3.70	3.91	5.68	3.48	3.48		2.70	2.70		n.i.o.	n.i.o.		2.61	2.61		3.91	3.91	
<b>HORTALIZAS</b>																															
Ajo	@	170.00	170.00		185.00	185.00		137.50	137.50		130.00	130.00		n.i.o.	n.i.o.		125.00	125.00		125.00	125.00		110.00	110.00		172.50	172.50		147.50	147.50	
Ají en Vaina	@	n.i.o.	n.i.o.		n.i.o.	n.i.o.		287.50	287.50		318.33	318.33		n.i.o.	n.i.o.		250.00	250.00		162.50	162.50		230.00	230.00		n.i.o.	n.i.o.		442.50	442.50	
Ají en Vaina IMPORTADO	BOLSA @	350.00	350.00		340.00	340.00		312.50	312.50		340.00	340.00		355.00	355.00		300.00	300.00		n.i.o.	n.i.o.		n.i.o.	n.i.o.		n.i.o.	n.i.o.		385.00	385.00	
Arveja Verde (Mediana)	@	62.50	65.00	4.00	95.00	82.50	-13.16	55.00	55.00		52.50	50.00	-4.76	80.00	80.00		50.00	50.00		77.50	77.50		70.00	75.00	7.14	110.00	105.00	-4.55	132.00	132.00	
Cebolla Verde (sin clasificar)	Kg	2.50	2.83	13.20	2.61	2.61		1.91	1.91		2.13	2.13		2.32	2.32		1.52	1.52		2.61	2.17	-16.86	3.26	3.26		n.i.o.	n.i.o.		3.15	3.15	
Cebolla cabeza (Mediana)	Kg	2.78	2.78		3.39	3.39		2.72	2.50	-8.09	2.48	2.43	-2.02	3.48	3.48		2.17	2.17		3.04	3.04		3.04	3.26	7.24	n.i.o.	n.i.o.		4.26	3.91	-8.22
Cebolla cabeza (Mediana) IMPORTADO	Kg	2.93	2.93		3.04	3.02	-0.66	n.i.o.	n.i.o.		n.i.o.	n.i.o.		n.i.o.	n.i.o.		n.i.o.	n.i.o.		n.i.o.	n.i.o.		n.i.o.	n.i.o.		4.35	4.35		n.i.o.	4.17	
Haba Verde Grande	@	50.50	50.50		82.50	77.50	-6.06	28.00	28.00		40.00	40.00		40.00	45.00	12.50	15.00	15.00		30.00	30.00		37.50	37.50		105.00	102.50	-2.38	135.00	135.00	
Locoto (Mediano)	Kg	6.52	n.i.o.		7.39	7.39		5.22	5.22		3.91	3.91		6.96	6.96		6.09	6.09		6.09	6.52	7.06	6.09	6.09		n.i.o.	n.i.o.		5.43	5.43	
Maíz Choclo (Mediano)	100 unid.	n.i.o.	n.i.o.		222.50	222.50		190.00	190.00		160.00	160.00		n.i.o.	n.i.o.		n.i.o.	n.i.o.		240.00	n.i.o.		n.i.o.	n.i.o.		n.i.o.	n.i.o.		n.i.o.	n.i.o.	
Nabo (Mediano)	@	30.88	30.88		31.11	31.11		30.00	30.00		25.00	25.00		30.00	30.00		15.00	15.00		n.i.o.	n.i.o.		32.50	32.50		82.50	82.50		52.50	52.50	
Pimentón Californiano (sin clasificar)	Kg	6.52	6.52		8.26	8.26		7.83	7.83		3.91	3.77	-3.58	10.00	10.43	4.30	5.22	5.22		8.48	7.83	-7.67	9.57	9.57		n.i.o.	n.i.o.		11.30	11.30	
Tomate Perita Híbrido (Mediano)	Kg	3.42	3.70	8.19	3.67	3.67		5.94	6.49	9.26	1.34	1.47	9.70	5.87	5.87		4.89	4.89		6.84	6.84		6.36	6.36		n.i.o.	n.i.o.		1.83	1.83	
Tomate Perita Híbrido (Mediano) IMPORTADO	Kg	3.70	3.70		4.52	4.52		n.i.o.	n.i.o.		n.i.o.	n.i.o.		n.i.o.	n.i.o.		n.i.o.	n.i.o.		n.i.o.	n.i.o.		n.i.o.	n.i.o.		4.89	4.89		n.i.o.	n.i.o.	
Vainita Blanca Arbustiva (sin clasificar)	Kg	6.09	6.09		6.52	6.52		4.78	4.78		5.43	5.43		3.91	4.13	5.63	6.52	6.52		3.48	3.48		6.52	7.39	13.34	9.57	9.35	-2.30	11.48	11.48	
Zanahoria (sin clasificar)	Kg	2.09	2.09		1.93	1.93		2.71	2.03	-25.09	1.74	1.74		1.74	1.74		2.28	2.28		2.17	2.42	11.52	2.39	2.39		5.22	5.22		4.13	4.13	
Zapallo .	Kg	3.04	3.04		3.04	3.04		1.96	1.96		1.52	1.52		2.61	2.61	33.16	1.96	2.61		3.48	3.48		2.39	2.39		n.i.o.	n.i.o.		3.70	3.70	

REFERENCIA:

■ Alza ■ Baja ■ Se mantiene n.i.o.: No Ingreso Oferta

Fuente: OAP-MDRyT

# PRECIOS MAYORISTA DE PRODUCTOS AGROPECUARIOS Y AGROINDUSTRIALES

PRODUCTOS Y SUS CARACTERISTICAS	UNIDAD	EI ALTO			LA PAZ			COCHABAMBA			SANTA CRUZ			ORURO			TARJA			SUCRE			POTOSI			COBUJA			TRINIDAD		
		08-10-19	09-10-19	VAR %	08-10-19	09-10-19	VAR %	08-10-19	09-10-19	VAR %	08-10-19	09-10-19	VAR %	08-10-19	09-10-19	VAR %	08-10-19	09-10-19	VAR %	08-10-19	09-10-19	VAR %	08-10-19	09-10-19	VAR %	08-10-19	09-10-19	VAR %	08-10-19	09-10-19	VAR %
<b>FRUTAS</b>																															
Banana Cavendish (Mediana)	100 unid.	25.00	25.00		27.67	27.67		40.00	40.00		40.00	37.50	-6.25	35.00	35.00		42.00	42.00		36.50	36.50		40.00	40.00		70.00	70.00		37.50	37.50	
Damasco (Mediano)	100 unid.	n.i.o.	n.i.o.		n.i.o.	n.i.o.		n.i.o.	n.i.o.		n.i.o.	n.i.o.		n.i.o.	n.i.o.		n.i.o.	n.i.o.		n.i.o.	n.i.o.		n.i.o.	n.i.o.		n.i.o.	n.i.o.		n.i.o.	n.i.o.	
Durazno (Mediano)	100 unid.	66.67	n.i.o.		n.i.o.	n.i.o.		n.i.o.	n.i.o.		n.i.o.	n.i.o.		n.i.o.	n.i.o.		n.i.o.	66.67		n.i.o.	n.i.o.		n.i.o.	n.i.o.		n.i.o.	n.i.o.		n.i.o.	n.i.o.	
Durazno (Mediano) IMPORTADO	100 unid.	n.i.o.	n.i.o.		n.i.o.	n.i.o.		n.i.o.	n.i.o.		n.i.o.	n.i.o.		n.i.o.	n.i.o.		n.i.o.	n.i.o.		n.i.o.	n.i.o.		n.i.o.	n.i.o.		n.i.o.	n.i.o.		n.i.o.	n.i.o.	
Frutilla (sin clasificar)	CAJA 100 unid.	18.00	18.00		13.00	12.00	-7.69	9.00	9.00		12.22	12.22		n.i.o.	n.i.o.		15.50	15.50		11.50	11.50		n.i.o.	n.i.o.		n.i.o.	n.i.o.		n.i.o.	n.i.o.	
Limón Tahiti (Mediano)	100 unid.	n.i.o.	n.i.o.		n.i.o.	n.i.o.		65.00	65.00		70.00	70.00		55.00	57.50	4.55	32.50	32.50		70.00	70.00		80.00	80.00		n.i.o.	n.i.o.		50.00	50.00	
Limón Sutil (Mediano)	100 unid.	n.i.o.	n.i.o.		n.i.o.	n.i.o.		30.00	28.00	-6.67	40.00	40.00		n.i.o.	n.i.o.		n.i.o.	n.i.o.		34.00	34.00		40.00	40.00		47.50	47.50		50.00	50.00	
Mandarina Criolla (Mediana)	100 unid.	n.i.o.	n.i.o.		n.i.o.	n.i.o.		n.i.o.	n.i.o.		n.i.o.	n.i.o.		n.i.o.	n.i.o.		n.i.o.	n.i.o.		n.i.o.	n.i.o.		n.i.o.	n.i.o.		n.i.o.	n.i.o.		n.i.o.	n.i.o.	
Mandarina Japonesa (Mediano - Grande)	100 unid.	n.i.o.	n.i.o.		n.i.o.	n.i.o.		n.i.o.	n.i.o.		n.i.o.	n.i.o.		n.i.o.	n.i.o.		n.i.o.	n.i.o.		n.i.o.	n.i.o.		n.i.o.	n.i.o.		n.i.o.	n.i.o.		n.i.o.	n.i.o.	
Manga Manzana (Mediana)	100 unid.	n.i.o.	n.i.o.		n.i.o.	n.i.o.		n.i.o.	n.i.o.		n.i.o.	n.i.o.		n.i.o.	n.i.o.		n.i.o.	n.i.o.		n.i.o.	n.i.o.		n.i.o.	n.i.o.		n.i.o.	n.i.o.		n.i.o.	n.i.o.	
Manga Manzana (Mediana) IMPORTADO	CAJA 100 unid.	n.i.o.	n.i.o.		n.i.o.	n.i.o.		n.i.o.	n.i.o.		n.i.o.	n.i.o.		n.i.o.	n.i.o.		n.i.o.	n.i.o.		n.i.o.	n.i.o.		n.i.o.	n.i.o.		n.i.o.	n.i.o.		n.i.o.	n.i.o.	
Manzana (Mediana)	100 unid.	n.i.o.	n.i.o.		n.i.o.	n.i.o.		n.i.o.	n.i.o.		n.i.o.	n.i.o.		n.i.o.	n.i.o.		n.i.o.	n.i.o.		n.i.o.	n.i.o.		n.i.o.	n.i.o.		n.i.o.	n.i.o.		n.i.o.	n.i.o.	
Manzana Red Delicious Mapleado (Mediana) IMPORTADO	100 unid.	170.00	175.00	2.94	175.00	175.00		160.00	160.00		113.09	113.09		n.i.o.	190.00		185.00	185.00		180.00	180.00		160.00	160.00		147.92	147.92		87.50	87.50	
Naranja Injerto (Mediano)	100 unid.	25.00	25.00		35.00	29.00	-17.14	25.00	30.00	20.00	25.00	27.00	8.00	30.00	30.00		30.00	30.00		n.i.o.	n.i.o.		37.50	37.50		50.00	50.00		40.00	40.00	
Naranja Criolla (Mediana)	100 unid.	n.i.o.	n.i.o.		n.i.o.	n.i.o.		n.i.o.	n.i.o.		40.00	n.i.o.		n.i.o.	n.i.o.		n.i.o.	n.i.o.		n.i.o.	n.i.o.		37.50	n.i.o.		37.50	37.50		n.i.o.	n.i.o.	
Palta Bacon (Mediano)	100 unid.	n.i.o.	n.i.o.		n.i.o.	n.i.o.		n.i.o.	n.i.o.		n.i.o.	n.i.o.		n.i.o.	n.i.o.		400.00	400.00		n.i.o.	n.i.o.		n.i.o.	n.i.o.		n.i.o.	n.i.o.		n.i.o.	n.i.o.	
Papaya Salvietti (Mediana)	100 unid.	600.00	600.00		623.33	610.00	-2.14	550.00	600.00	9.09	300.00	300.00		680.00	680.00		500.00	500.00		600.00	600.00		625.00	650.00	4.00	550.00	550.00		475.00	475.00	
Piña Pucallpa (Mediana)	100 unid.	540.00	540.00		543.33	543.33		500.00	480.00	-4.00	375.00	375.00		800.00	750.00	-6.25	690.00	690.00		600.00	600.00		925.00	925.00		520.00	500.00	-3.85	425.00	425.00	
Plátano (Mediano)	100 unid.	58.00	58.00		61.67	50.00	-18.92	50.00	50.00		21.00	21.00		50.00	50.00		40.00	40.00		50.00	50.00		80.00	80.00		57.50	57.50		30.00	30.00	
Sandia (Mediano)	Kg.	2.61	2.61		2.50	2.50		2.07	2.07		1.09	1.09		2.17	1.96	-9.68	1.74	1.74		1.96	1.96		2.17	2.17		1.96	1.96		3.21	3.21	
Toronja Ruby Red (Mediana)	100 unid.	n.i.o.	n.i.o.		n.i.o.	n.i.o.		120.00	120.00		40.00	42.00	5.00	70.00	70.00		n.i.o.	n.i.o.		75.00	75.00		110.00	n.i.o.		n.i.o.	n.i.o.		n.i.o.	n.i.o.	
Uva Blanca	Kg.	n.i.o.	n.i.o.		n.i.o.	n.i.o.		n.i.o.	n.i.o.		n.i.o.	n.i.o.		n.i.o.	n.i.o.		n.i.o.	n.i.o.		n.i.o.	n.i.o.		n.i.o.	n.i.o.		n.i.o.	n.i.o.		n.i.o.	n.i.o.	
Uva Negra	Kg.	n.i.o.	n.i.o.		n.i.o.	n.i.o.		n.i.o.	n.i.o.		n.i.o.	n.i.o.		n.i.o.	n.i.o.		n.i.o.	n.i.o.		n.i.o.	n.i.o.		n.i.o.	n.i.o.		n.i.o.	n.i.o.		n.i.o.	n.i.o.	
Uva Negra IMPORTADO	Kg.	9.57	9.57		8.70	8.70		n.i.o.	n.i.o.		9.57	9.57		n.i.o.	n.i.o.		n.i.o.	n.i.o.		n.i.o.	n.i.o.		n.i.o.	n.i.o.		n.i.o.	n.i.o.		14.35	14.35	
Uva Blanca IMPORTADO	Kg.	n.i.o.	n.i.o.		n.i.o.	n.i.o.		n.i.o.	n.i.o.		12.17	12.17		n.i.o.	n.i.o.		n.i.o.	n.i.o.		n.i.o.	n.i.o.		n.i.o.	n.i.o.		n.i.o.	n.i.o.		23.48	23.48	
<b>CARNES - HUEVOS</b>																															
Carne de Pollo entero eviscerado	Kg.	14.17	14.00	-1.20	13.90	13.90		13.13	13.13		13.50	13.00	-3.70	13.18	13.18		13.50	13.50		13.60	13.00	-4.41	14.90	14.90		13.50	13.50		15.50	15.50	
Carne de cerdo en gancho	Kg.	18.00	18.00		18.50	18.50		19.00	19.00		16.50	16.50		20.50	20.50		22.00	22.00		17.00	17.00		21.00	22.00	4.76	23.00	23.00		18.50	18.50	
Carne de res en gancho	Kg.	21.50	21.50		21.50	21.50		20.23	20.23		18.25	18.25		24.00	24.00		22.25	22.25		22.75	22.75		20.67	20.67		17.25	17.25		16.50	16.50	
Huevo (Primera Calidad)	unid.	0.70	0.70		0.70	0.70		0.60	0.60		0.60	0.60		0.60	0.60		0.60	0.60		0.68	0.68		0.68	0.68		0.68	0.68		0.53	0.53	
Pacú	Kg.	n.i.o.	n.i.o.		40.00	40.00		24.00	24.00		25.00	25.00		30.00	30.00		n.i.o.	n.i.o.		n.i.o.	n.i.o.		n.i.o.	n.i.o.		24.50	24.50		27.00	27.00	
Pejerrey	Kg.	53.91	57.39	6.46	56.52	56.96	0.78	50.00	50.00		n.i.o.	n.i.o.		54.43	54.43		n.i.o.	n.i.o.		n.i.o.	n.i.o.		n.i.o.	n.i.o.		n.i.o.	n.i.o.		n.i.o.	n.i.o.	
Surubí	Kg.	n.i.o.	n.i.o.		40.00	40.00		36.00	36.00		30.00	30.00		37.50	37.50		n.i.o.	n.i.o.		n.i.o.	n.i.o.		n.i.o.	n.i.o.		24.50	24.50		25.00	25.00	
Trucha	Kg.	26.09	26.96	3.33	31.30	31.30		35.00	35.00		n.i.o.	n.i.o.		31.30	31.30		n.i.o.	n.i.o.		n.i.o.	n.i.o.		n.i.o.	n.i.o.		n.i.o.	n.i.o.		n.i.o.	n.i.o.	

REFERENCIA:



Alza



Baja



Se mantiene

n.i.o.: No Ingreso Oferta

**Fuente: OAP-MDRyT**

# PRECIOS MAYORISTA DE PRODUCTOS AGROPECUARIOS Y AGROINDUSTRIALES

PRODUCTOS Y SUS CARACTERISTICAS	UNIDAD	EI ALTO			LA PAZ			COCHABAMBA			SANTA CRUZ			ORURO			TARIJA			SUCRE			POTOSI			COBIJA			TRINIDAD		
		08-10-19	09-10-19	VAR %	08-10-19	09-10-19	VAR %	08-10-19	09-10-19	VAR %	08-10-19	09-10-19	VAR %	08-10-19	09-10-19	VAR %	08-10-19	09-10-19	VAR %	08-10-19	09-10-19	VAR %	08-10-19	09-10-19	VAR %	08-10-19	09-10-19	VAR %	08-10-19	09-10-19	VAR %
<b>GRANOS - AGROINDUSTRIALES</b>																															
Aceite vegetal a granel	Lt.	7.50	7.50		7.28	7.28		7.63	7.63		7.25	7.25		7.50	7.50		n.i.o.	n.i.o.		7.00	7.00		7.50	7.50		n.i.o.	n.i.o.		9.00	9.00	
Aceite vegetal envasado	BIDON 900 cc.	10.25	10.25		9.91	9.91		10.42	10.42		9.16	9.16		10.50	10.50		9.30	9.30		10.50	10.50		10.25	10.25		n.i.o.	n.i.o.		6.98	6.98	
Aceite vegetal envasado IMPORTADO	BIDON 900 cc.	7.20	7.20		7.65	7.65		n.i.o.	n.i.o.		7.38	7.38		7.99	7.99		6.75	6.75		6.98	6.98		6.89	6.89		6.55	6.55		7.38	7.38	
Amaranto	46 Kg.	n.i.o.	n.i.o.		n.i.o.	n.i.o.		n.i.o.	n.i.o.		n.i.o.	n.i.o.		n.i.o.	n.i.o.		n.i.o.	n.i.o.		n.i.o.	n.i.o.		n.i.o.	n.i.o.		n.i.o.	n.i.o.		n.i.o.	n.i.o.	
Arroz de primera	qq.	303.33	303.33		311.67	311.67		280.00	280.00		276.25	276.25		290.00	290.00		300.00	300.00		265.00	265.00		280.00	280.00		n.i.o.	n.i.o.		185.00	185.00	
Arroz económico	qq.	200.00	200.00		215.00	215.00		207.50	207.50		165.00	165.00		220.00	220.00		180.00	180.00		180.00	180.00		200.00	200.00		n.i.o.	n.i.o.		162.50	162.50	
Arroz de segunda	qq.	262.50	262.50		260.00	260.00		250.00	250.00		233.75	233.75		250.00	250.00		210.00	210.00		245.00	245.00		240.00	240.00		n.i.o.	n.i.o.		170.00	170.00	
Arroz de primera IMPORTADO	qq.	213.90	213.90		200.00	200.00		230.00	230.00		245.33	245.33		230.00	230.00		202.40	202.40		220.80	220.80		n.i.o.	n.i.o.		214.67	214.67		276.00	276.00	
Azúcar blanco	qq.	161.25	161.25		155.00	155.00		160.00	160.00		155.00	155.00		170.00	170.00		160.00	160.00		150.00	150.00		160.00	160.00		n.i.o.	n.i.o.		217.50	217.50	
Azúcar blanco IMPORTADO	SACO qq.	n.i.o.	n.i.o.		n.i.o.	n.i.o.		n.i.o.	n.i.o.		n.i.o.	n.i.o.		n.i.o.	n.i.o.		n.i.o.	n.i.o.		n.i.o.	n.i.o.		n.i.o.	n.i.o.		149.50	149.50		n.i.o.	n.i.o.	
Café molido	Kg.	n.i.o.	n.i.o.		41.00	41.00		40.00	40.00		40.00	40.00		45.00	45.00		50.00	50.00		n.i.o.	n.i.o.		40.00	40.00		n.i.o.	n.i.o.		n.i.o.	n.i.o.	
Café en grano (Mediano)	qq.	n.i.o.	n.i.o.		n.i.o.	n.i.o.		n.i.o.	n.i.o.		n.i.o.	n.i.o.		n.i.o.	n.i.o.		3986.67	3986.67		n.i.o.	n.i.o.		n.i.o.	n.i.o.		n.i.o.	n.i.o.		n.i.o.	n.i.o.	
Cebada en grano	@	45.00	45.00		49.38	49.38		35.00	35.00		n.i.o.	n.i.o.		45.00	45.00		n.i.o.	n.i.o.		22.50	22.50		27.50	27.50		n.i.o.	n.i.o.		n.i.o.	n.i.o.	
Charque de llama	Kg.	54.00	54.00		n.i.o.	n.i.o.		68.00	68.00		n.i.o.	n.i.o.		120.00	120.00		n.i.o.	n.i.o.		165.00	165.00		110.00	110.00		n.i.o.	n.i.o.		n.i.o.	n.i.o.	
Chuña (Mediano)	qq.	352.50	352.50		365.00	365.00		370.00	370.00		400.00	400.00		320.00	320.00		490.00	490.00		560.00	560.00		470.00	470.00		n.i.o.	n.i.o.		n.i.o.	n.i.o.	
Fideo	@	75.00	75.00		75.00	75.00		70.00	70.00		74.00	74.00		78.00	78.00		75.00	75.00		70.00	70.00		67.50	67.50		90.00	90.00		75.00	75.00	
Frejol Negro (Mediano)	qq.	390.00	390.00		375.00	375.00		360.00	360.00		160.00	160.00		n.i.o.	n.i.o.		n.i.o.	n.i.o.		275.00	275.00		n.i.o.	n.i.o.		n.i.o.	n.i.o.		n.i.o.	n.i.o.	
Girasol (Pequeño color café rayado)	qq.	n.i.o.	n.i.o.		n.i.o.	n.i.o.		n.i.o.	n.i.o.		n.i.o.	n.i.o.		n.i.o.	n.i.o.		n.i.o.	n.i.o.		n.i.o.	n.i.o.		n.i.o.	n.i.o.		n.i.o.	n.i.o.		n.i.o.	n.i.o.	
Harina blanca	46 Kg.	180.00	180.00		176.33	176.33		174.80	174.80		193.20	193.20		n.i.o.	n.i.o.		n.i.o.	n.i.o.		n.i.o.	n.i.o.		n.i.o.	n.i.o.		n.i.o.	n.i.o.		215.00	215.00	
Harina blanca IMPORTADO	SACO 46 Kg.	164.45	164.45		161.00	161.00		163.76	163.76		165.60	165.60		170.20	170.20		n.i.o.	n.i.o.		170.20	170.20		165.60	165.60		202.40	202.40		174.80	174.80	
Leche fluida	BIDON 946 ml.	5.70	5.70		5.70	5.70		5.70	5.70		5.70	5.70		5.60	5.60		4.50	4.50		5.50	5.50		6.00	6.00		n.i.o.	n.i.o.		5.88	5.88	
Leche en polvo	LATA 2500 grs.	150.00	150.00		150.00	150.00		160.00	160.00		150.00	150.00		163.00	163.00		150.00	150.00		155.00	155.00		160.00	160.00		165.00	165.00		166.25	166.25	
Manteca de cerdo IMPORTADO	LATA 17 Kg.	210.00	210.00		227.50	227.50		217.00	217.00		185.00	185.00		220.00	220.00		230.00	230.00		215.00	215.00		240.00	240.00		n.i.o.	n.i.o.		n.i.o.	n.i.o.	
Manteca vegetal	CAJA 17 Kg.	215.00	215.00		212.00	212.00		225.00	225.00		215.00	215.00		200.00	200.00		220.00	220.00		210.00	210.00		220.00	220.00		n.i.o.	n.i.o.		217.50	217.50	
Maní con cáscara rojo	qq.	351.67	351.67		360.00	360.00		430.00	430.00		350.00	350.00		457.50	457.50		400.00	400.00		370.00	370.00		420.00	420.00		n.i.o.	n.i.o.		n.i.o.	n.i.o.	
Maíz Blanco (Grande)	qq.	415.00	415.00		430.00	430.00		400.00	400.00		420.00	420.00		360.00	360.00		310.00	310.00		260.00	260.00		280.00	280.00		n.i.o.	n.i.o.		n.i.o.	n.i.o.	
Maíz amarillo duro	qq.	125.00	125.00		117.50	110.00	-6.38	78.00	78.00		70.00	65.00	-7.14	100.00	100.00		66.50	66.50		75.00	75.00		120.00	120.00		n.i.o.	n.i.o.		85.00	85.00	
Maíz amarillo duro IMPORTADO	qq.	n.i.o.	n.i.o.		n.i.o.	n.i.o.		n.i.o.	n.i.o.		76.00	70.00	-7.89	n.i.o.	n.i.o.		n.i.o.	n.i.o.		n.i.o.	n.i.o.		n.i.o.	n.i.o.		82.80	82.80		n.i.o.	n.i.o.	
Quinoa Real	qq.	780.00	780.00		785.00	785.00		700.00	700.00		n.i.o.	n.i.o.		490.00	490.00		n.i.o.	n.i.o.		n.i.o.	n.i.o.		680.00	680.00		n.i.o.	n.i.o.		n.i.o.	n.i.o.	
Sorgo	qq.	n.i.o.	n.i.o.		100.00	100.00		65.00	65.00		47.00	48.00	2.13	87.50	87.50		n.i.o.	n.i.o.		62.50	62.50		110.00	110.00		n.i.o.	n.i.o.		n.i.o.	n.i.o.	
Soya en grano	qq.	200.00	200.00		210.00	210.00		230.00	230.00		150.00	150.00		n.i.o.	n.i.o.		n.i.o.	n.i.o.		190.00	190.00		n.i.o.	n.i.o.		n.i.o.	n.i.o.		n.i.o.	n.i.o.	
Sésamo (Escobero)	qq.	n.i.o.	n.i.o.		n.i.o.	n.i.o.		780.00	780.00		n.i.o.	n.i.o.		n.i.o.	n.i.o.		n.i.o.	n.i.o.		n.i.o.	n.i.o.		n.i.o.	n.i.o.		n.i.o.	n.i.o.		n.i.o.	n.i.o.	
Trigo en grano	qq.	220.00	220.00		217.50	217.50		210.00	210.00		n.i.o.	n.i.o.		n.i.o.	n.i.o.		155.00	155.00		145.00	145.00		155.00	155.00		n.i.o.	n.i.o.		n.i.o.	n.i.o.	
Trigo pelado	qq.	250.00	250.00		275.00	275.00		340.00	340.00		270.00	270.00		315.00	315.00		245.00	245.00		215.00	215.00		320.00	320.00		n.i.o.	n.i.o.		n.i.o.	n.i.o.	
Tunta	qq.	840.00	840.00		1010.00	1010.00		730.00	730.00		640.00	640.00		1040.00	1040.00		960.00	960.00		n.i.o.	n.i.o.		n.i.o.	n.i.o.		n.i.o.	n.i.o.		n.i.o.	n.i.o.	
Tunta . IMPORTADO	50 Kg.	1116.67	1116.67		1130.00	1130.00		1010.00	1010.00		847.83	847.83		1200.00	1200.00		n.i.o.	n.i.o.		n.i.o.	n.i.o.		n.i.o.	n.i.o.		n.i.o.	n.i.o.		n.i.o.	n.i.o.	

Nota: El precio de pollo que se reflejan en el boletín diario correspondiente a la ciudad de Tarija, pertenece a la producción local.

REFERENCIA:



Alza



Baja



Se mantiene

n.i.o.: No Ingreso Oferta

**Fuente: OAP-MDRyT**

# PRECIOS MAYORISTAS DE LA CARNE DE POLLO ENTERO EVISCERADO Y AZÚCAR BLANCO

09 DE OCTUBRE DE 2019

## CARNE DE POLLO — AGENCIA

CIUDAD	SOFÍA	IMBA	ALG	PIO RICO	PROMEDIO
EI ALTO	14.60	14.20	n.i.o.	13.20	14,00
LA PAZ	14.10	14.50	n.i.o.	13.10	13,90
COCHABAMBA	14.50	13.00	13.00	12.00	13,13
SANTA CRUZ	13.00	13.00	n.i.o.	n.i.o.	13,00
ORURO	13.00	14.00	13.00	12.70	13,18
SUCRE	n.i.o.	13.00	n.i.o.	13.00	13,00
POTOSI	n.i.o.	15.00	14.80	n.i.o.	14,90
TRINIDAD	15.50	n.i.o.	n.i.o.	n.i.o.	15,50

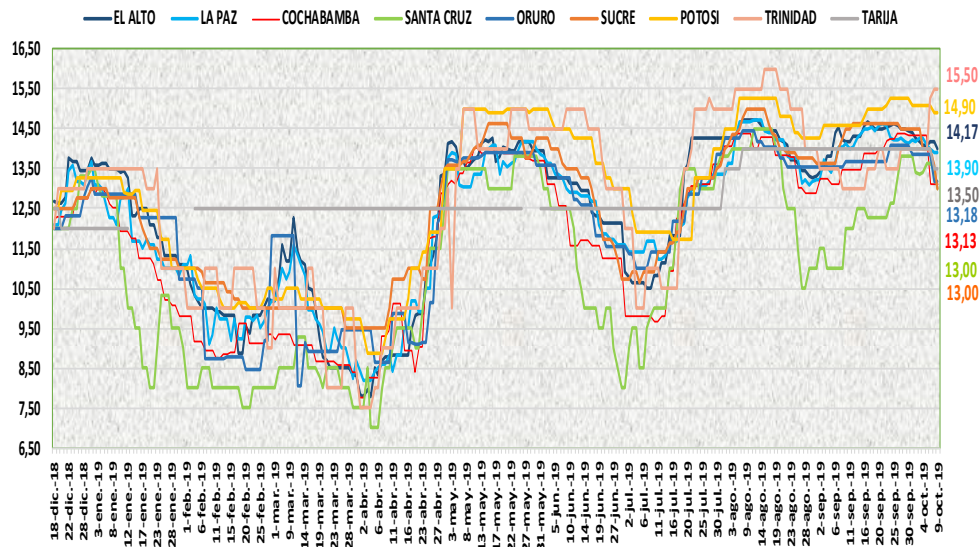

Durante esta jornada bajó de precio la carne de pollo en las ciudades de El Alto, Santa Cruz y Sucre de las marcas IMBA, PIO RICO y SOFIA debido al incremento de aves vivas en mataderos y buen abastecimiento en centros de abasto.

09 DE OCTUBRE DE 2019

## AZUCAR BLANCO — MARCAS

CIUDAD	LA BELGICA		UNAGRO		GUABIRÁ		SAN AURELIO		BERMEJO	
	Bs/qq	Bs/Kg	Bs/qq	Bs/Kg	Bs/qq	Bs/Kg	Bs/qq	Bs/Kg	Bs/qq	Bs/Kg
EI ALTO	164.00	3.57	n.i.o.	n.i.o.	n.i.o.	n.i.o.	161.25	3.51	n.i.o.	n.i.o.
LA PAZ	165.00	3.59	n.i.o.	n.i.o.	n.i.o.	n.i.o.	155.00	3.37	n.i.o.	n.i.o.
COCHABAMBA	160.00	3.48	170.00	3.70	170.00	3.70	160.00	3.48	n.i.o.	n.i.o.
SANTA CRUZ	n.i.o.	n.i.o.	n.i.o.	n.i.o.	192.50	4.18	155.00	3.37	n.i.o.	n.i.o.
ORURO	n.i.o.	n.i.o.	170.00	3.70	n.i.o.	n.i.o.	170.00	3.70	180.00	3.91
SUCRE	n.i.o.	n.i.o.	n.i.o.	n.i.o.	n.i.o.	n.i.o.	150.00	3.26	160.00	3.48
TARIJA	n.i.o.	n.i.o.	n.i.o.	n.i.o.	n.i.o.	n.i.o.	n.i.o.	n.i.o.	160.00	3.48
POTOSI	n.i.o.	n.i.o.	n.i.o.	n.i.o.	n.i.o.	n.i.o.	160.00	3.48	177.50	3.86
TRINIDAD	n.i.o.	n.i.o.	215.00	4.67	220.00	4.78	n.i.o.	n.i.o.	n.i.o.	n.i.o.

De acuerdo al reporte de esta jornada bajó el precio del azúcar blanco de la marca GUABIRÁ en la ciudad de Santa Cruz a causa de la alta producción y competitividad de marcas.

REFERENCIA:

Alza (Red) Baja (Green) Se mantiene (Yellow)

n.i.o.: No Ingreso Oferta

Fuente: OAP-MDRyT

## COMENTARIOS DE PRODUCTOS AGROPECUARIOS Y AGROINDUSTRIALES

**El Alto.** – Subió de precio; yuca de Cochabamba, arveja de Palca y de Cochabamba, pescado pejerrey de Taraco y trucha, pejerrey de Argentina debido a la baja oferta se comercializa con rezagos, manzana Red Delicious debido a la buena demanda. Bajo de precio; carne de pollo marca PIO LINDO y IMBA, debido al mejoramiento en la producción y la oferta en el mercado, se observó pollos de tamaño grande en el mercado, cebolla de origen Parotani- Cochabamba debido que hoy no llega producto fresco. NOTA. - Para esta jornada no se registra locoto a precio mayor debido que no se encontró, además no llega producto fresco para hoy.

**La Paz.** – Subió de precio; Pejerrey debido a que está entrando en poca cantidad. Bajo de precio; arveja, haba de Palca, cebolla cabeza de Perú, frutilla sin clasificar de Comarapa, el limón sutil del Perú, la naranja injerta mediana, la papaya Salvietti y plátano mediano de Alto Beni, el maíz amarillo duro de Santa Cruz debido a la buena oferta.

**Cochabamba.** – Subió de precio; naranja injerto del trópico de Cochabamba y papaya de Yapacani debido a que hoy se está comercializando solo con remanentes, tomate desde Omereque, Saipina es muy moderado. Bajo de precio; papa huaycha de Morochata, Tiquipaya, Sacaba y Cocapata ingreso en buena cantidad, limón sutil de Ansaldo y piña del trópico de Cochabamba, cebolla cabeza desde Mizque y zanahoria de Sipe Sipe que ingreso en buenas cantidades.

**Santa Cruz.** – Subió de precio; sorgo ya que el producto está fuera de temporada y la oferta es reducida. Bajo de precio; La carne de pollo en sus diferentes marcas por un aumento en la oferta que poco a poco se ha normalizado con el aumento de aves en los mataderos ya que las cargas nuevas han alcanzado el peso comercial requerido, El maíz amarillo duro nacional e importado pues están ingresando en buenas cantidades desde la zona de Charagua, azúcar Guabirá debido a la alta producción y a la competitividad entre marcas en el mercado. cebolla cabeza de Yacuiba ligo en moderada cantidad.

**Oruro.** – Subió de precio; la papa huaycha de Independencia (Ayopaya), la yuca de Alto Beni, el haba de Cochabamba, el pimentón de Caranavi, la vainita de Colomi, por bajar la oferta, El limón Tahití por bajar la producción. Bajo de precio; La piña de Chimore, las sandías de Santa Cruz por llegar buenos volúmenes de las zonas de producción por las proximidades de Todos Santos.

**Sucre.** – Subió de precio; locoto de Colomi, zanahoria de Betanzos y Yamparáez, la papa Desiree de Chuquisaca y Tarija, y papalisa de Aiquile, debido a la baja oferta. Bajo de precio; cebolla verde de Betanzos y Yamparáez, el pimentón, de Mairana y Mizque, debido a la llegada del producto, la carne de pollo IMBA de Cochabamba, por el incremento de oferta. Para hoy no se registra el choclo, procedente de La Paz. Nota. - Hoy no se registra la naranja criolla de Chuquisaca y Tarija.

**Tarija.** – Subió de precio; zapallo de Padcaya, Bermejo y Cochabamba, carne de oveja de Yunchara debido a la baja oferta. Nota se registra Maíz choclo (mediano)a detalle de Bermejo. Nota. - Hoy se registra Durazno (Mediano), del municipio de Padcaya.

**Potosí.** – Subió de precio; La papa desiree de Tarija y Chuquisaca y la papa Huaycha de Cochabamba y Potosí, arveja, la vainita y la lechuga de Potosí y Tarija, cebolla cabeza de Cochabamba y la vainita de Cochabamba y Santa Cruz, papaya de Alto Beni, carne de cerdo en gancho, debido a la baja oferta y especulación. Los puestos de venta de venta se cierran por los bloqueadores de COMCIPO.

**Cobija.** – Bajo de precio; arveja verde, haba verde grande y vainita blanca arbustiva de Perú (Puerto Maldonado) esto debido a que se quiere ir acabando con producto que estuvo desde la semana pasada, para renovarlas y evitar quedarse con producto acumulado, Piña Pucallpa (Mediana) de Brasil (Epitaciolandia) y municipios cercanos a Cobija (Filadelfia-Porvenir) esto debido a que la oferta en el mercado es levemente mayor a la demanda.

**Trinidad.** – Bajó de precio: cebolla cabeza con procedencia de Cochabamba y también ligo desde hoy la cebolla peruana por lo cual hay buena oferta.