

N° 0130

BOLETIN DIARIO DE PRECIOS MAYORISTA

Lunes, 10 de Junio de 2019

PRODUCTOS Y SUS CARACTERISTICAS	UNIDAD	EI ALTO			LA PAZ			COCHABAMBA			SANTA CRUZ			ORURO			TARIJA			SUCRE			POTOSI			COBIJA			TRINIDAD		
		08-06-19	10-06-19	VAR%	08-06-19	10-06-19	VAR%	08-06-19	10-06-19	VAR%	08-06-19	10-06-19	VAR%	08-06-19	10-06-19	VAR%	08-06-19	10-06-19	VAR%	08-06-19	10-06-19	VAR%	08-06-19	10-06-19	VAR%	08-06-19	10-06-19	VAR%			
TUBERCULOS - RAICES																															
Papa Desiree (Mediana)	@	41.25	41.25		41.25	41.25		42.22	42.22		22.00	22.00		36.67	36.67		30.00	30.00		29.00	29.00		30.00	30.00		n.i.a.	n.i.a.		41.50	41.50	
Papa Huaycha o Imilla (Mediana)	@	29.41	29.41		30.56	30.56		28.89	28.89		27.00	27.00		33.33	31.11	-6.66	n.i.a.	n.i.a.		30.00	30.00		25.00	25.00		65.00	65.00		40.00	40.00	
Papa Holandesa (Mediana) IMPORTADO	@	46.67	46.67		48.33	50.00	3.46	n.i.a.	n.i.a.		n.i.a.	n.i.a.		43.00	43.00		n.i.a.	n.i.a.		n.i.a.	n.i.a.		n.i.a.	n.i.a.		55.00	55.00		n.i.a.	n.i.a.	
Papalisa Cáscara Roja o Amarilla (Mediana)	@	30.00	30.00		38.00	38.00		35.00	35.00		30.00	32.00	6.67	30.00	30.00		32.50	32.50		30.00	30.00		60.00	60.00		n.i.a.	n.i.a.		80.00	80.00	
Yuca (Mediano - Grande)	Kg	n.i.a.	n.i.a.		n.i.a.	n.i.a.		2.61	2.61		1.13	1.13		4.35	4.35		n.i.a.	n.i.a.		1.74	1.74		n.i.a.	n.i.a.		2.61	2.61		2.72	2.72	
HORTALIZAS																															
Ajo	@	70.00	80.00	14.29	62.50	62.50		120.00	120.00		110.00	110.00		n.i.a.	n.i.a.		112.50	112.50		87.50	87.50		75.00	75.00		160.00	160.00		155.00	155.00	
Ají en Vaina	@	n.i.a.	n.i.a.		n.i.a.	n.i.a.		312.50	312.50		318.33	318.33		n.i.a.	n.i.a.		275.00	275.00		160.00	160.00		230.00	230.00		n.i.a.	n.i.a.		440.00	440.00	
Ají en Vaina IMPORTADO	BOLSA @	325.00	325.00		375.00	375.00		325.00	325.00		340.00	340.00		342.50	342.50		325.00	325.00		n.i.a.	n.i.a.		n.i.a.	n.i.a.		n.i.a.	n.i.a.		385.00	385.00	
Arveja Verde (Mediana)	@	80.00	80.00		95.00	90.00	-5.26	65.00	65.00		50.00	55.00	10.00	80.00	80.00		102.50	102.50		65.00	60.00	-7.69	90.00	90.00		105.00	105.00		120.00	n.i.a.	
Cebolla Verde (sin clasificar)	Kg	2.61	2.32	-11.11	2.83	2.83		2.26	2.26		2.61	2.61		1.88	1.88		2.61	2.61		2.83	3.26	15.19	3.04	3.26	7.24	n.i.a.	n.i.a.		2.99	2.99	
Cebolla cabeza (Mediana)	Kg	4.79	4.79		5.11	5.11		4.15	4.35	4.82	4.00	3.91	-2.25	4.06	4.06		4.78	4.78		4.46	4.67	4.71	4.35	4.35		n.i.a.	n.i.a.		4.35	n.i.a.	
Cebolla cabeza (Mediana) IMPORTADO	Kg	4.35	4.35		4.35	4.44	2.07	n.i.a.	n.i.a.		n.i.a.	n.i.a.		n.i.a.	4.83		n.i.a.	n.i.a.		n.i.a.	n.i.a.		n.i.a.	n.i.a.		4.35	4.35		n.i.a.	n.i.a.	
Haba Verde Grande	@	31.67	31.67		47.50	42.50	-10.53	35.00	35.00		35.00	35.00		40.00	40.00		50.00	50.00		42.50	42.50		40.00	40.00		102.50	102.50		n.i.a.	n.i.a.	
Locoto (Mediano)	Kg	3.26	3.26		5.22	4.78	-8.43	3.48	3.04	-12.64	4.57	4.57		3.48	3.48		6.96	6.96		2.93	2.93		3.48	3.91	12.36	n.i.a.	n.i.a.		n.i.a.	n.i.a.	
Maíz Choclo (Mediano)	100 unid.	n.i.a.	153.84		160.00	160.00		160.00	160.00		130.00	130.00		150.00	150.00		80.00	90.00	12.50	n.i.a.	n.i.a.		n.i.a.	n.i.a.		n.i.a.	n.i.a.		n.i.a.	n.i.a.	
Nabo (Mediano)	@	21.67	21.67		21.39	21.67	1.31	20.00	20.00		22.00	22.00		20.83	20.83		22.50	22.50		n.i.a.	n.i.a.		28.00	28.00		85.00	85.00		52.50	n.i.a.	
Pimentón Californiano (sin clasificar)	Kg	6.30	6.52	3.49	6.09	6.09		4.78	4.78		3.04	3.04		6.96	7.39	6.18	3.04	3.04		4.13	4.13		5.65	5.65		n.i.a.	n.i.a.		11.09	11.09	
Tomate Perita Híbrido (Mediano)	Kg	3.32	2.69	-18.98	3.54	3.42	-3.39	2.64	2.53	-4.17	1.59	1.71	7.55	3.91	3.91		2.08	1.59	-23.56	2.44	2.44		3.67	3.67		n.i.a.	n.i.a.		3.18	3.42	7.55
Tomate Perita Híbrido (Mediano) IMPORTADO	Kg	3.25	2.81	-13.54	3.06	3.06		n.i.a.	n.i.a.		n.i.a.	n.i.a.		n.i.a.	n.i.a.		n.i.a.	n.i.a.		n.i.a.	n.i.a.		n.i.a.	n.i.a.		4.89	4.64	-5.11	n.i.a.	n.i.a.	
Vainita Blanca Arbustiva (sin clasificar)	Kg	5.87	5.65	-3.75	4.78	4.78		4.78	4.78		2.83	2.83		5.65	5.65		4.13	4.78	15.74	4.35	3.26	-25.06	4.35	5.22	20.00	9.13	9.13		n.i.a.	n.i.a.	
Zanahoria (sin clasificar)	Kg	2.28	2.23	-2.19	2.83	n.i.a.		3.19	2.49	-21.94	2.17	2.17		1.74	1.74		1.30	1.52	16.92	2.32	2.75	18.53	1.96	2.17	10.71	5.22	5.22		4.35	n.i.a.	
Zapallo .	Kg	1.96	1.96		1.85	1.85		1.74	1.74		1.52	1.52		2.28	2.28		2.17	2.17		1.63	1.63		1.96	1.96		n.i.a.	n.i.a.		3.80	3.80	

REFERENCIA:

■ Alza ■ Baja ■ Se mantiene

n.i.o.: No Ingreso Oferta

Fuente: OAP-MDRyT

PRECIOS MAYORISTA DE PRODUCTOS AGROPECUARIOS Y AGROINDUSTRIALES

PRODUCTOS Y SUS CARACTERISTICAS	UNIDAD	EI ALTO			LA PAZ			COCHABAMBA			SANTA CRUZ			ORURO			TARIJA			SUCRE			POTOSI			COBIJA			TRINIDAD		
		08-06-19	10-06-19	VAR%	08-06-19	10-06-19	VAR%	08-06-19	10-06-19	VAR%	08-06-19	10-06-19	VAR%	08-06-19	10-06-19	VAR%	08-06-19	10-06-19	VAR%	08-06-19	10-06-19	VAR%	08-06-19	10-06-19	VAR%	08-06-19	10-06-19	VAR%	08-06-19	10-06-19	VAR%
FRUTAS																															
Banana Cavendish (Mediana)	100 unid.	28.00	28.00		29.00	29.00		20.00	20.00		30.00	30.00		30.00	30.00		39.00	39.00		30.00	30.00		38.00	38.00		75.00	75.00		35.00	35.00	
Damasco (Mediano)	100 unid.	n.i.o.	n.i.o.		n.i.o.	n.i.o.		n.i.o.	n.i.o.		n.i.o.	n.i.o.		n.i.o.	n.i.o.		n.i.o.	n.i.o.		n.i.o.	n.i.o.		n.i.o.	n.i.o.		n.i.o.	n.i.o.		n.i.o.	n.i.o.	
Durazno (Mediano)	100 unid.	n.i.o.	n.i.o.		n.i.o.	n.i.o.		n.i.o.	n.i.o.		n.i.o.	n.i.o.		n.i.o.	n.i.o.		n.i.o.	n.i.o.		n.i.o.	n.i.o.		n.i.o.	n.i.o.		n.i.o.	n.i.o.		n.i.o.	n.i.o.	
Durazno (Mediano) IMPORTADO	100 unid.	n.i.o.	n.i.o.		n.i.o.	n.i.o.		n.i.o.	n.i.o.		n.i.o.	n.i.o.		n.i.o.	n.i.o.		n.i.o.	n.i.o.		n.i.o.	n.i.o.		n.i.o.	n.i.o.		n.i.o.	n.i.o.		n.i.o.	n.i.o.	
Frutilla (sin clasificar)	CAJA 100 unid.	n.i.o.	n.i.o.		14.50	14.50		14.00	14.00		8.88	8.88		n.i.o.	n.i.o.		20.00	20.00		13.00	13.00		n.i.o.	n.i.o.		n.i.o.	n.i.o.		n.i.o.	n.i.o.	
Limón Tahiti (Mediano)	100 unid.	25.00	25.00		32.50	32.50		30.00	30.00		13.00	13.00		30.00	30.00		n.i.o.	n.i.o.		27.50	27.50		35.00	35.00		n.i.o.	n.i.o.		40.00	40.00	
Limón Sutil (Mediano)	100 unid.	32.00	32.00		29.00	29.00		36.00	36.00		30.00	30.00		25.00	26.50	6.00	27.50	27.50		30.00	35.00	16.67	30.00	30.00		47.50	47.50		40.00	40.00	
Mandarina Criolla (Mediana)	100 unid.	25.00	25.00		25.00	25.00		n.i.o.	n.i.o.		9.50	9.50		25.00	25.00		20.00	20.00		22.50	22.50		32.50	35.00	7.69	n.i.o.	n.i.o.		n.i.o.	n.i.o.	
Mandarina Japonesa (Mediano - Grande)	100 unid.	26.50	26.50		29.00	29.00		15.00	15.00		12.00	12.00		30.00	30.00		27.50	27.50		20.00	20.00		30.00	30.00		n.i.o.	n.i.o.		40.00	40.00	
Manga Manzana (Mediana)	100 unid.	n.i.o.	n.i.o.		n.i.o.	n.i.o.		n.i.o.	n.i.o.		n.i.o.	n.i.o.		n.i.o.	n.i.o.		n.i.o.	n.i.o.		n.i.o.	n.i.o.		n.i.o.	n.i.o.		n.i.o.	n.i.o.		n.i.o.	n.i.o.	
Manga Manzana (Mediana) IMPORTADO	CAJA 100 unid.	n.i.o.	n.i.o.		n.i.o.	n.i.o.		n.i.o.	n.i.o.		n.i.o.	n.i.o.		n.i.o.	n.i.o.		n.i.o.	n.i.o.		n.i.o.	n.i.o.		n.i.o.	n.i.o.		n.i.o.	n.i.o.		n.i.o.	n.i.o.	
Manzana (Mediana)	100 unid.	n.i.o.	n.i.o.		n.i.o.	n.i.o.		n.i.o.	n.i.o.		n.i.o.	n.i.o.		n.i.o.	n.i.o.		n.i.o.	n.i.o.		n.i.o.	n.i.o.		n.i.o.	n.i.o.		n.i.o.	n.i.o.		n.i.o.	n.i.o.	
Manzana Red Delicious Mapleado (Mediana) IMPORTADO	100 unid.	n.i.o.	n.i.o.		165.00	165.00		160.00	160.00		113.00	113.00		190.00	190.00		190.00	190.00		180.00	180.00		155.00	155.00		147.92	147.92		87.50	87.50	
Naranja Injerto (Mediano)	100 unid.	30.00	30.00		30.00	30.00		30.00	30.00		23.50	23.50		30.00	30.00		27.50	27.50		55.00	40.00	-27.27	32.50	35.00	7.69	55.00	55.00		40.00	40.00	
Naranja Criolla (Mediana)	100 unid.	28.00	28.00		30.00	30.00		n.i.o.	n.i.o.		28.33	28.33		n.i.o.	n.i.o.		30.00	30.00		30.00	30.00		30.00	32.50	8.33	70.00	70.00		n.i.o.	n.i.o.	
Palta Bacon (Mediano)	100 unid.	n.i.o.	n.i.o.		n.i.o.	n.i.o.		n.i.o.	n.i.o.		n.i.o.	n.i.o.		n.i.o.	n.i.o.		220.00	220.00		n.i.o.	n.i.o.		n.i.o.	n.i.o.		n.i.o.	n.i.o.		90.00	90.00	
Papaya Salvietti (Mediana)	100 unid.	540.00	540.00		590.00	590.00		600.00	600.00		300.00	300.00		625.00	625.00		500.00	500.00		550.00	550.00		700.00	740.00	5.71	580.00	580.00		400.00	400.00	
Piña Pucallpa (Mediana)	100 unid.	730.00	730.00		745.00	745.00		600.00	600.00		500.00	500.00		1110.00	1110.00		800.00	800.00		600.00	600.00		900.00	900.00		n.i.o.	n.i.o.		425.00	425.00	
Plátano (Mediano)	100 unid.	41.00	41.00		42.50	42.50		30.00	30.00		15.00	15.00		40.00	40.00		40.00	40.00		45.00	45.00		65.00	65.00		57.50	57.50		25.00	25.00	
Sandia (Mediano)	Kg.	3.26	n.i.o.		3.15	3.15		2.07	2.07		1.09	1.09		3.04	3.04		n.i.o.	n.i.o.		n.i.o.	n.i.o.		n.i.o.	n.i.o.		2.72	2.72		3.26	n.i.o.	
Toronja Ruby Red (Mediana)	100 unid.	67.50	67.50		65.00	65.00		75.00	75.00		38.00	38.00		75.00	75.00		50.00	50.00		67.50	n.i.o.		80.00	80.00		82.50	82.50		40.00	40.00	
Uva Blanca	Kg.	n.i.o.	n.i.o.		n.i.o.	n.i.o.		n.i.o.	n.i.o.		n.i.o.	n.i.o.		n.i.o.	n.i.o.		n.i.o.	n.i.o.		n.i.o.	n.i.o.		n.i.o.	n.i.o.		n.i.o.	n.i.o.		n.i.o.	n.i.o.	
Uva Negra	Kg.	n.i.o.	n.i.o.		9.57	n.i.o.		n.i.o.	n.i.o.		n.i.o.	n.i.o.		n.i.o.	n.i.o.		n.i.o.	n.i.o.		n.i.o.	n.i.o.		n.i.o.	n.i.o.		n.i.o.	n.i.o.		n.i.o.	n.i.o.	
Uva Negra IMPORTADO	Kg.	n.i.o.	n.i.o.		n.i.o.	n.i.o.		n.i.o.	n.i.o.		n.i.o.	n.i.o.		n.i.o.	n.i.o.		n.i.o.	n.i.o.		n.i.o.	n.i.o.		n.i.o.	n.i.o.		15.65	15.65		n.i.o.	n.i.o.	
Uva Blanca IMPORTADO	Kg.	n.i.o.	n.i.o.		n.i.o.	n.i.o.		n.i.o.	n.i.o.		n.i.o.	n.i.o.		n.i.o.	n.i.o.		n.i.o.	n.i.o.		n.i.o.	n.i.o.		n.i.o.	n.i.o.		n.i.o.	n.i.o.		n.i.o.	n.i.o.	
CARNES - HUEVOS																															
Carne de Pollo entero eviscerado	Kg.	13.27	13.13	-1.06	13.00	12.92	-0.62	12.55	11.57	-7.81	12.50	12.50		13.25	13.25		12.50	12.50		13.50	13.50		14.50	14.50		13.00	13.00		15.00	15.00	
Carne de cerdo en gancho	Kg.	16.00	16.00		17.90	17.90		20.00	20.00		13.00	13.00		22.00	22.00		21.50	21.50		16.00	16.00		20.00	21.00	5.00	23.00	23.00		18.00	18.00	
Carne de res en gancho	Kg.	21.50	21.50		21.50	21.50		20.50	20.50		19.33	19.33		24.00	24.00		22.25	22.25		22.75	22.75		21.00	21.00		17.25	17.25		16.50	16.50	
Huevo (Primera Calidad)	unid.	0.80	0.80		0.70	0.70		0.60	0.60		0.60	0.60		0.60	0.60		0.60	0.60		0.65	0.65		0.68	0.68		0.68	0.68		0.43	0.43	
Pacú	Kg.	n.i.o.	n.i.o.		35.00	30.00	-14.29	25.00	25.00		28.00	28.00		30.00	30.00		n.i.o.	n.i.o.		n.i.o.	n.i.o.		n.i.o.	n.i.o.		24.50	24.50		30.83	30.83	
Pejerrey	Kg.	49.57	49.57		49.57	49.57		60.00	60.00		n.i.o.	n.i.o.		41.74	41.74		n.i.o.	n.i.o.		n.i.o.	n.i.o.		n.i.o.	n.i.o.		n.i.o.	n.i.o.		n.i.o.	n.i.o.	
Surubi	Kg.	n.i.o.	n.i.o.		39.00	40.00	2.56	40.00	40.00		35.00	35.00		30.00	30.00		n.i.o.	n.i.o.		n.i.o.	n.i.o.		n.i.o.	n.i.o.		24.50	24.50		30.00	30.00	
Trucha	Kg.	25.22	25.22		27.96	27.96		35.00	35.00		n.i.o.	n.i.o.		31.30	31.30		n.i.o.	n.i.o.		n.i.o.	n.i.o.		n.i.o.	n.i.o.		n.i.o.	n.i.o.		n.i.o.	n.i.o.	

REFERENCIA:



Alza



Baja



Se mantiene

n.i.o.: No Ingreso Oferta

Fuente: OAP-MDRyT

PRECIOS MAYORISTA DE PRODUCTOS AGROPECUARIOS Y AGROINDUSTRIALES

PRODUCTOS Y SUS CARACTERISTICAS	UNIDAD	EI ALTO			LA PAZ			COCHABAMBA			SANTA CRUZ			ORURO			TARIJA			SUCRE			POTOSI			COBIJA			TRINIDAD		
		08-06-19	10-06-19	VAR%	08-06-19	10-06-19	VAR%	08-06-19	10-06-19	VAR%	08-06-19	10-06-19	VAR%	08-06-19	10-06-19	VAR%	08-06-19	10-06-19	VAR%	08-06-19	10-06-19	VAR%	08-06-19	10-06-19	VAR%	08-06-19	10-06-19	VAR%	08-06-19	10-06-19	VAR%
GRANOS - AGROINDUSTRIALES																															
Aceite vegetal a granel	Lt.	7.50	7.50		7.75	7.75		8.00	8.00		7.25	7.25		7.75	7.75		n.i.o.	n.i.o.		7.10	7.10		9.00	9.00		n.i.o.	n.i.o.		9.00	9.00	
Aceite vegetal envasado	BIDON 900 cc.	10.50	10.50		10.42	10.42		10.80	10.80		9.16	9.16		10.42	10.42		n.i.o.	n.i.o.		10.50	10.50		11.00	11.00		n.i.o.	n.i.o.		8.30	8.30	
Aceite vegetal envasado IMPORTADO	BIDON 900 cc.	7.20	7.20		8.10	8.10		n.i.o.	n.i.o.		7.50	7.50		8.10	8.10		9.00	9.00		9.00	9.00		7.50	7.50		6.90	6.90		8.00	8.00	
Amaranto	46 Kg.	n.i.o.	n.i.o.		n.i.o.	n.i.o.		n.i.o.	n.i.o.		n.i.o.	n.i.o.		n.i.o.	n.i.o.		n.i.o.	n.i.o.		n.i.o.	n.i.o.		n.i.o.	n.i.o.		n.i.o.	n.i.o.		n.i.o.	n.i.o.	
Arroz de primera	qq.	303.33	303.33		315.00	315.00		290.00	290.00		290.00	290.00		290.00	290.00		320.00	310.00	-3.13	265.00	265.00		275.00	275.00		n.i.o.	n.i.o.		185.00	185.00	
Arroz económico	qq.	200.00	200.00		215.00	215.00		207.50	207.50		192.50	192.50		220.00	220.00		180.00	180.00		180.00	180.00		200.00	200.00		n.i.o.	n.i.o.		162.50	162.50	
Arroz de segunda	qq.	262.50	262.50		260.00	260.00		250.00	250.00		230.00	230.00		250.00	250.00		210.00	210.00		245.00	245.00		230.00	230.00		n.i.o.	n.i.o.		170.00	170.00	
Arroz de primera IMPORTADO	qq.	213.90	213.90		210.00	210.00		230.00	230.00		272.17	272.17		230.00	230.00		202.40	202.40		220.80	220.80		n.i.o.	n.i.o.		214.67	214.67		276.00	276.00	
Azúcar blanco	qq.	160.00	160.00		155.00	155.00		150.00	150.00		155.00	155.00		170.00	170.00		160.00	160.00		155.00	155.00		165.00	165.00		n.i.o.	n.i.o.		217.50	217.50	
Azúcar blanco IMPORTADO	SACO qq.	n.i.o.	n.i.o.		n.i.o.	n.i.o.		n.i.o.	n.i.o.		n.i.o.	n.i.o.		n.i.o.	n.i.o.		n.i.o.	n.i.o.		n.i.o.	n.i.o.		n.i.o.	n.i.o.		174.80	174.80		n.i.o.	n.i.o.	
Café molido	Kg.	n.i.o.	n.i.o.		42.00	42.00		40.00	40.00		38.00	38.00		45.00	45.00		50.00	50.00		n.i.o.	n.i.o.		40.00	40.00		n.i.o.	n.i.o.		n.i.o.	n.i.o.	
Café en grano (Mediano)	qq.	n.i.o.	n.i.o.		n.i.o.	n.i.o.		n.i.o.	n.i.o.		n.i.o.	n.i.o.		n.i.o.	n.i.o.		3986.67	3986.67		n.i.o.	n.i.o.		n.i.o.	n.i.o.		n.i.o.	n.i.o.		n.i.o.	n.i.o.	
Cebada en grano	@	47.50	47.50		48.13	48.13		35.00	35.00		n.i.o.	n.i.o.		50.00	50.00		n.i.o.	n.i.o.		22.50	22.50		25.00	25.00		n.i.o.	n.i.o.		n.i.o.	n.i.o.	
Charque de llama	Kg.	54.00	54.00		42.50	42.50		68.00	68.00		n.i.o.	n.i.o.		120.00	120.00		n.i.o.	n.i.o.		165.00	165.00		110.00	110.00		n.i.o.	n.i.o.		n.i.o.	n.i.o.	
Chuña (Mediano)	qq.	352.50	352.50		365.00	365.00		370.00	370.00		400.00	400.00		300.00	300.00		490.00	490.00		560.00	560.00		470.00	470.00		n.i.o.	n.i.o.		815.00	815.00	
Fideo	@	72.00	72.00		75.00	75.00		68.00	68.00		73.00	73.00		78.00	78.00		75.00	75.00		70.00	70.00		70.00	70.00		90.00	90.00		75.00	75.00	
Frejol Negro (Mediano)	qq.	390.00	390.00		375.00	375.00		360.00	360.00		230.00	230.00		n.i.o.	n.i.o.		n.i.o.	n.i.o.		275.00	275.00		n.i.o.	n.i.o.		n.i.o.	n.i.o.		n.i.o.	n.i.o.	
Girasol (Pequeño color café rayado)	qq.	n.i.o.	n.i.o.		n.i.o.	n.i.o.		n.i.o.	n.i.o.		n.i.o.	n.i.o.		n.i.o.	n.i.o.		n.i.o.	n.i.o.		n.i.o.	n.i.o.		n.i.o.	n.i.o.		n.i.o.	n.i.o.		n.i.o.	n.i.o.	
Harina blanca	46 Kg.	180.00	180.00		178.89	178.89		174.80	174.80		184.00	184.00		n.i.o.	n.i.o.		n.i.o.	n.i.o.		n.i.o.	n.i.o.		n.i.o.	n.i.o.		n.i.o.	n.i.o.		215.00	215.00	
Harina blanca IMPORTADO	SACO 46 Kg.	161.00	161.00		163.76	163.76		165.60	165.60		170.20	170.20		165.60	165.60		170.20	170.20		170.20	170.20		165.60	165.60		214.06	214.06		203.32	203.32	
Leche fluida	BIDON 946 ml.	5.70	5.70		5.70	5.70		5.70	5.70		5.70	5.70		5.60	5.60		5.00	5.00		5.50	5.50		6.00	6.00		n.i.o.	n.i.o.		5.88	5.88	
Leche en polvo	LATA 2500 grs.	150.00	150.00		150.00	150.00		160.00	160.00		150.00	150.00		163.00	163.00		150.00	150.00		155.00	155.00		155.00	160.00	3.23	165.00	165.00		167.50	167.50	
Manteca de cerdo IMPORTADO	LATA 17 Kg.	210.00	210.00		215.00	215.00		217.00	217.00		195.00	195.00		220.00	220.00		200.00	200.00		215.00	215.00		220.00	220.00		n.i.o.	n.i.o.		n.i.o.	n.i.o.	
Manteca vegetal	CAJA 17 Kg.	215.00	215.00		212.00	212.00		225.00	225.00		217.50	217.50		200.00	200.00		215.00	219.00	-1.86	210.00	210.00		220.00	220.00		n.i.o.	n.i.o.		220.00	220.00	
Maní con cáscara rojo	qq.	351.67	351.67		395.00	395.00		430.00	430.00		350.00	350.00		457.50	457.50		400.00	400.00		370.00	370.00		430.00	430.00		n.i.o.	n.i.o.		n.i.o.	n.i.o.	
Maíz Blanco (Grande)	qq.	351.25	351.25		440.00	440.00		400.00	400.00		400.00	400.00		360.00	360.00		315.00	310.00	-1.59	240.00	240.00		300.00	300.00		n.i.o.	n.i.o.		n.i.o.	n.i.o.	
Maíz amarillo duro	qq.	117.50	117.50		100.00	100.00		80.00	80.00		60.00	60.00		77.50	77.50		65.00	65.00		75.00	75.00		120.00	120.00		80.50	80.50		85.00	85.00	
Maíz amarillo duro IMPORTADO	qq.	n.i.o.	n.i.o.		n.i.o.	n.i.o.		n.i.o.	n.i.o.		n.i.o.	n.i.o.		n.i.o.	n.i.o.		n.i.o.	n.i.o.		n.i.o.	n.i.o.		n.i.o.	n.i.o.		n.i.o.	n.i.o.		n.i.o.	n.i.o.	
Quinua Real	qq.	780.00	780.00		850.00	850.00		750.00	750.00		n.i.o.	n.i.o.		545.00	545.00		n.i.o.	n.i.o.		n.i.o.	n.i.o.		680.00	680.00		n.i.o.	n.i.o.		n.i.o.	n.i.o.	
Sorgo	qq.	n.i.o.	n.i.o.		100.00	100.00		60.00	60.00		50.00	50.00		n.i.o.	n.i.o.		n.i.o.	n.i.o.		62.50	62.50		100.00	100.00		n.i.o.	n.i.o.		n.i.o.	n.i.o.	
Soya en grano	qq.	200.00	200.00		215.00	215.00		230.00	230.00		150.00	150.00		n.i.o.	n.i.o.		n.i.o.	n.i.o.		190.00	190.00		n.i.o.	n.i.o.		n.i.o.	n.i.o.		n.i.o.	n.i.o.	
Sésamo (Escobero)	qq.	n.i.o.	n.i.o.		n.i.o.	n.i.o.		780.00	780.00		n.i.o.	n.i.o.		n.i.o.	n.i.o.		n.i.o.	n.i.o.		n.i.o.	n.i.o.		n.i.o.	n.i.o.		n.i.o.	n.i.o.		n.i.o.	n.i.o.	
Trigo en grano	qq.	220.00	220.00		230.00	230.00		250.00	250.00		n.i.o.	n.i.o.		n.i.o.	n.i.o.		155.00	155.00		145.00	145.00		160.00	160.00		n.i.o.	n.i.o.		n.i.o.	n.i.o.	
Trigo pelado	qq.	250.00	250.00		275.00	275.00		340.00	340.00		250.00	250.00		315.00	315.00		245.00	245.00		205.00	205.00		320.00	320.00		n.i.o.	n.i.o.		n.i.o.	n.i.o.	
Tunta	qq.	860.00	860.00		1010.00	1010.00		730.00	730.00		720.00	720.00		1040.00	1040.00		960.00	960.00		n.i.o.	n.i.o.		n.i.o.	n.i.o.		n.i.o.	n.i.o.		n.i.o.	n.i.o.	
Tunta . IMPORTADO	50 Kg.	1116.67	1116.67		1140.00	1140.00		1010.00	1010.00		869.57	869.57		1200.00	1200.00		n.i.o.	n.i.o.		n.i.o.	n.i.o.		n.i.o.	n.i.o.		n.i.o.	n.i.o.		n.i.o.	n.i.o.	

Nota: El precio de pollo que se reflejan en el boletín diario correspondiente a la ciudad de Tarija, pertenece a la producción local.

REFERENCIA:

■ Alza ■ Baja ■ Se mantiene n.i.o.: No Ingreso Oferta

Fuente: OAP-MDRyT

PRECIOS MAYORISTAS DE LA CARNE DE POLLO ENTERO EVISCERADO Y AZÚCAR BLANCO

10 DE JUNIO DE 2019

CARNE DE POLLO — AGENCIA

CIUDAD	SOFÍA	IMBA	ALG	PIO RICO	PROMEDIO
EI ALTO	13.30	13.30	n.i.o.	12.80	13,13
LA PAZ	12.50	13.50	n.i.o.	12.75	12,92
COCHABAMBA	10.50	12.00	12.00	11.80	11,58
SANTA CRUZ	12.50	12.50	n.i.o.	n.i.o.	12,50
ORURO	13.00	13.50	13.50	13.00	13,25
SUCRE	n.i.o.	13.70	n.i.o.	13.30	13,50
POTOSI	n.i.o.	14.50	14.50	n.i.o.	14,50
TRINIDAD	15.00	n.i.o.	n.i.o.	n.i.o.	15,00

En esta jornada subió el precio de la carne de pollo entero en la ciudad de Cochabamba de la marca ALG debido a la variabilidad de precios. Bajó de precio en las ciudades de El Alto, La Paz y Cochabamba de las marcas SOFIA, IMBA y PIO RICO debido al buen abastecimiento.

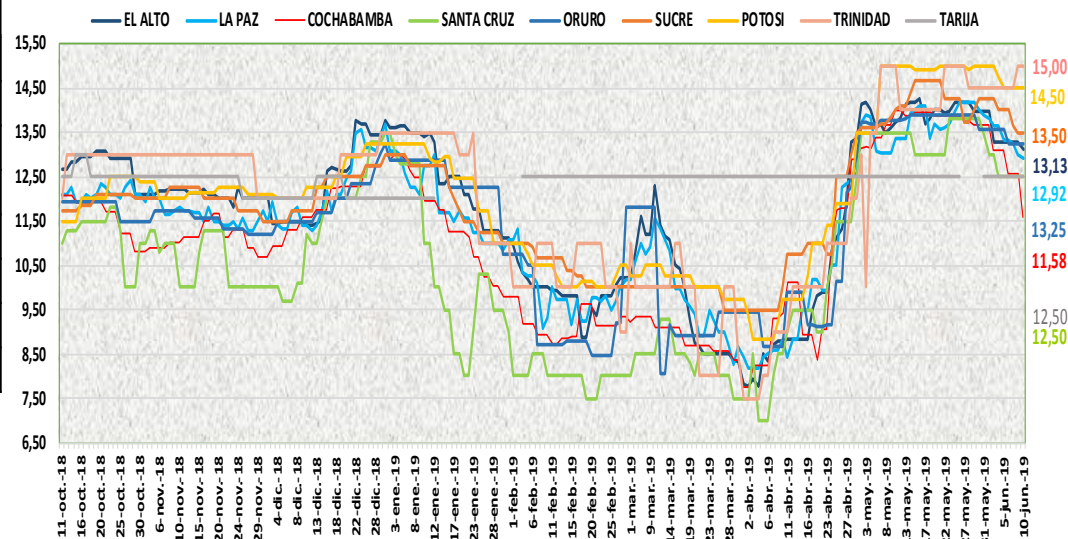

10 DE JUNIO DE 2019

AZUCAR BLANCO — MARCAS

CIUDAD	LA BELGICA		UNAGRO		GUABIRÁ		SAN AURELIO		BERMEJO	
	Bs/qg	Bs/Kg	Bs/qg	Bs/Kg	Bs/qg	Bs/Kg	Bs/qg	Bs/Kg	Bs/qg	Bs/Kg
EI ALTO	163.33	3.55	n.i.o.	n.i.o.	n.i.o.	n.i.o.	160.00	3.48	n.i.o.	n.i.o.
LA PAZ	159.33	3.46	n.i.o.	n.i.o.	n.i.o.	n.i.o.	155.00	3.37	n.i.o.	n.i.o.
COCHABAMBA	150.00	3.26	158.00	3.43	160.00	3.48	150.00	3.26	n.i.o.	n.i.o.
SANTA CRUZ	n.i.o.	n.i.o.	n.i.o.	n.i.o.	205.00	4.46	155.00	3.37	n.i.o.	n.i.o.
ORURO	n.i.o.	n.i.o.	170.00	3.70	n.i.o.	n.i.o.	170.00	3.70	175.00	3.80
SUCRE	n.i.o.	n.i.o.	n.i.o.	n.i.o.	n.i.o.	n.i.o.	155.00	3.37	170.00	3.70
POTOSI	n.i.o.	n.i.o.	n.i.o.	n.i.o.	n.i.o.	n.i.o.	165.00	3.59	175.00	3.80
TRINIDAD	n.i.o.	n.i.o.	215.00	4.67	220.00	4.78	n.i.o.	n.i.o.	n.i.o.	n.i.o.

En esta jornada se mantiene estable el precio del azúcar blanco en sus diferentes marcas en las ocho ciudades capitales.

REFERENCIA:

Alza (Red square) Baja (Green square) Se mantiene (Yellow square)

n.i.o.: No Ingreso Oferta

Fuente: OAP-MDRyT

COMENTARIOS DE PRODUCTOS AGROPECUARIOS Y AGROINDUSTRIALES

El Alto. - Subieron de precio; el ajo de Tarija, el pimentón de Palca se vio muy poca oferta de estos productos en los mercados. Bajaron de precio; la carne de pollo de la marca PIO LINDO e IMBA hay buen abastecimiento en el mercado y buena producción, el tomate de La Paz, Cochabamba y Tarija, la zanahoria de Cochabamba, la vainita, la cebolla verde de Ancoraimes hoy se vio oferta regular y baja demanda. Nota. - Los días lunes generalmente no llega productos al mercado.

La Paz. - Subieron de precio; el pacú, el nabo, la cebolla cabeza de Perú esto es por el poco ingreso. Bajaron de precio; la carne de pollo de la marca IMBA y el pacú por el buen abastecimiento, el tomate nacional, el haba, la arveja procedente de Sorata, el locoto de Cochabamba esto es por la buena oferta de estos productos y a la baja venta de los mismos. Nota. - Hoy no se registró la uva de Tarija.

Cochabamba. - Subieron de precio; la cebolla cabeza ya que la demanda es mayor en comparación a la oferta ya que sólo se comercializa con remanentes. Bajaron de precio; la carne de pollo debido a que varias empresas tienen buena oferta en los mercados, la zanahoria que hoy ingreso en buenas cantidades e indicar que la zanahoria de Oruro bajó debido a que sólo se vendió con remanentes y la calidad ya no es muy buena el tomate y locoto ya que presentan muy buena oferta.

Santa Cruz. - Subió de precio; la cebolla cabeza sigue llegando moderada cantidad y un poco húmeda con el riesgo de deterioro.

Oruro. - Subieron de precio; el pimentón de Caranavi, el limón sutil de Inquisivi por la buena demanda. Bajo de precio; la papa huaycha por llegar buenos volúmenes de Independencia y Colquiri. Hoy llegó un camión con cebolla cabeza de Perú.

Sucre. - Subieron de precio; la cebolla verde de Potosí y Chuquisaca debido a la regular oferta que presenta de este producto, la cebolla cabeza de Santa Cruz y Cochabamba por la buena demanda, la zanahoria de Potosí debido a la no llegada de este producto, el limón sutil de Chuquisaca, la lima proveniente de Santa Cruz debido a la regular oferta que se tiene de este producto. Bajaron de precio; la arveja de Cochabamba, la vainita también de Santa Cruz y Cochabamba, la naranja injerta de Chuquisaca por la alta oferta de estos productos. Nota. - ya no se registra el precio de la toronja proveniente de Santa Cruz debido a la bajísima oferta de este producto siendo su venta sólo al detalle en algunos puestos de venta al menor.

Tarija. - Subieron de precio; la vainita blanca arbustiva debido a que la demanda es mayor a la oferta, la zanahoria procedente de los municipios de Tarija y Las Carreras debido a su normalidad. Baja de precio el tomate perita híbrido debido a la alta oferta.

Potosí. - Subieron de precio; la carne de cerdo en gancho de Potosí y Chuquisaca, la leche en polvo PIL de Cochabamba, la cebolla cola verde, la zanahoria y la vainita de Betanzos, el locoto y la vainita de Colomi, la lima, la mandarina y la naranja injerto encoré de Yapacani, la mandarina criolla, la naranja criolla de Tarija, la papaya de Alto Beni, la cebolla cola verde, la zanahoria y la vainita de Betanzos, el locoto y la vainita de Colomi debido a la reducción en su oferta, variabilidad de precios y especulación en los mercados. Bajaron de precio; la lechuga de Betanzos, la papa desiré, la oca y papalisa por la buena oferta.

Cobija. - Bajo de precio; el tomate perita híbrido de Perú (Puerto Maldonado) esto debido a que se tiene un precio de acorde al último ingreso del producto, que es controlado por el municipio.

Trinidad. - Subieron de precio; hay productos que están entrando del municipio de San Andrés. tomate, pimentón, yuca, la mandarina, palta están entrando normal a los mercados los otros productos hay normal. Nota. - para hoy lunes no hay verduras como ser vainita, arveja, haba, choclo, lechuga, zanahoria, locoto todo lo que viene de Santa Cruz no están llegando por motivo del bloqueo que hay en la carretera Trinidad y Santa Cruz al por mayor.