

N° 0205

**BOLETIN DIARIO DE PRECIOS MAYORISTA**

Martes, 10 de Septiembre de 2019

PRODUCTOS Y SUS CARACTERISTICAS	UNIDAD	EI ALTO			LA PAZ			COCHABAMBA			SANTA CRUZ			ORURO			TARIJA			SUCRE			POTOSI			COBIJA			TRINIDAD		
		09-09-19	10-09-19	VAR%	09-09-19	10-09-19	VAR%	09-09-19	10-09-19	VAR%	09-09-19	10-09-19	VAR%	09-09-19	10-09-19	VAR%	09-09-19	10-09-19	VAR%	09-09-19	10-09-19	VAR%	09-09-19	10-09-19	VAR%	09-09-19	10-09-19	VAR%			
<b>TUBERCULOS - RAICES</b>																															
Papa Desiree (Mediana)	@	46.25	46.25		43.33	43.33		55.56	55.56		35.00	35.00		42.22	42.22		38.75	38.75		40.00	40.00		43.13	43.13		n.i.o.	n.i.o.		61.00	61.00	
Papa Huaycha o Imilla (Mediana)	@	44.44	44.44		42.96	42.96		54.44	54.44		45.00	45.00		50.00	48.89	-2.22	n.i.o.	n.i.o.		42.50	42.50		42.50	42.50		65.00	65.00		61.00	61.00	
Papa Holandesa (Mediana) IMPORTADO	@	42.22	42.22		44.44	44.44		n.i.o.	n.i.o.		n.i.o.	n.i.o.		55.56	55.56		n.i.o.	n.i.o.		n.i.o.	n.i.o.		n.i.o.	n.i.o.		60.00	60.00		n.i.o.	n.i.o.	
Papalisa Cáscara Roja o Amarilla (Mediana)	@	50.00	50.00		45.00	45.00		40.00	40.00		31.00	31.00		38.89	38.89		35.00	35.00		42.50	42.50		55.00	55.00		n.i.o.	n.i.o.		67.50	67.50	
Yuca (Mediano - Grande)	Kg	3.10	3.10		n.i.o.	n.i.o.		3.04	3.04		1.52	1.67	-9.87	5.22	5.22		3.26	3.26		2.61	2.61		n.i.o.	n.i.o.		2.61	2.61		2.93	2.28	-22.18
<b>HORTALIZAS</b>																															
Ajo	@	170.00	170.00		152.50	152.50		157.50	162.50	3.17	120.00	120.00		n.i.o.	n.i.o.		125.00	125.00		150.00	150.00		110.00	110.00		172.50	172.50		147.50	147.50	
AjÍ en Vaina	@	n.i.o.	n.i.o.		n.i.o.	n.i.o.		287.50	287.50		318.33	318.33		n.i.o.	n.i.o.		250.00	250.00		150.00	150.00		230.00	230.00		n.i.o.	n.i.o.		442.50	442.50	
AjÍ en Vaina IMPORTADO	BOLSA @	350.00	350.00		330.00	330.00		312.50	312.50		340.00	340.00		350.00	350.00		300.00	300.00		n.i.o.	n.i.o.		n.i.o.	n.i.o.		n.i.o.	n.i.o.		385.00	385.00	
Arveja Verde (Mediana)	@	105.00	110.00	4.76	100.00	100.00		90.00	85.00	-5.56	82.50	80.00	-3.03	100.00	100.00		70.00	70.00		77.50	57.50	-25.81	90.00	85.00	-5.56	115.00	115.00		132.00	132.00	
Cebolla Verde (sin clasificar)	Kg	3.04	3.04		2.93	2.83	-3.41	2.09	2.09		2.43	2.35	-3.29	2.25	2.03	-9.78	1.74	1.74		3.04	3.04		3.04	2.61	-14.14	n.i.o.	n.i.o.		3.15	3.15	
Cebolla cabeza (Mediana)	Kg	2.69	2.69		3.13	3.04	-2.88	2.83	2.83		2.26	2.26		3.04	3.04		3.26	3.04	-6.75	2.55	2.55		3.26	3.26		n.i.o.	n.i.o.		4.26	4.26	
Cebolla cabeza (Mediana) IMPORTADO	Kg	2.90	2.90		3.77	3.77		n.i.o.	n.i.o.		n.i.o.	n.i.o.		n.i.o.	n.i.o.		n.i.o.	n.i.o.		n.i.o.	n.i.o.		n.i.o.	n.i.o.		4.78	4.78		n.i.o.	n.i.o.	
Haba Verde Grande	@	77.50	75.00	-3.23	100.00	95.00	-5.00	50.00	50.00		55.00	45.00	-18.18	76.67	80.00	4.34	62.50	62.50		50.00	50.00		85.00	85.00		107.50	107.50		135.00	135.00	
Locoto (Mediano)	Kg	7.61	5.13	-32.59	5.22	5.65	8.24	3.48	3.48		4.35	4.35		3.48	3.48		6.09	5.22	-14.29	4.24	4.35	2.59	3.91	3.91		n.i.o.	n.i.o.		5.43	5.43	
Maíz Choclo (Mediano)	100 unid.	n.i.o.	183.33		200.00	200.00		180.00	180.00		160.00	160.00		180.00	180.00		n.i.o.	n.i.o.		240.00	240.00		n.i.o.	n.i.o.		n.i.o.	n.i.o.		n.i.o.	n.i.o.	
Nabo (Mediano)	@	27.22	27.22		31.11	n.i.o.		20.00	20.00		n.i.o.	23.00		29.17	29.17		12.50	12.50		n.i.o.	n.i.o.		27.50	27.50		82.50	82.50		52.50	52.50	
Pimentón Califorriano (sin clasificar)	Kg	6.96	6.58	-5.46	6.96	7.83	12.50	7.83	7.83		5.22	4.20	-19.54	7.83	6.96	-11.11	4.78	4.78		7.83	10.00	27.71	7.83	8.26	5.49	n.i.o.	n.i.o.		11.30	11.30	
Tomate Perita Híbrido (Mediano)	Kg	2.08	1.98	-4.81	3.18	2.69	-15.41	2.09	2.09		1.47	1.34	-8.84	3.42	3.91	14.33	2.20	2.20		2.20	2.20		2.44	2.44		n.i.o.	n.i.o.		3.18	1.83	-42.45
Tomate Perita Híbrido (Mediano) IMPORTADO	Kg	2.20	2.20		3.18	3.18		n.i.o.	n.i.o.		n.i.o.	n.i.o.		n.i.o.	n.i.o.		n.i.o.	n.i.o.		n.i.o.	n.i.o.		n.i.o.	n.i.o.		4.89	4.89		n.i.o.	n.i.o.	
Vainita Blanca Arbustiva (sin clasificar)	Kg	n.i.o.	8.70		8.70	8.26	-5.06	9.57	8.70	-9.09	7.39	6.52	-11.77	8.70	8.70		8.70	8.70		8.70	9.13	4.94	7.83	8.26	5.49	10.00	10.00		11.48	11.48	
Zanahoria (sin clasificar)	Kg	1.52	1.52		1.93	1.88	-2.59	2.13	2.13		1.74	1.65	-5.17	1.74	1.74		1.74	1.74		2.71	2.71		2.28	2.39	4.82	5.22	5.22		4.13	4.13	
Zapallo	Kg	1.74	1.74		2.72	2.72		1.96	1.96		1.47	1.47		2.17	2.17		1.96	1.96		2.61	2.61		2.39	2.39		n.i.o.	n.i.o.		3.70	3.70	

REFERENCIA:

■ Alza ■ Baja ■ Se mantiene n.i.o.: No Ingreso Oferta

Fuente: OAP-MDRyT





# PRECIOS MAYORISTAS DE LA CARNE DE POLLO ENTERO EVISCERADO Y AZÚCAR BLANCO

10 DE SEPTIEMBRE DE 2019

## CARNE DE POLLO — AGENCIA

CIUDAD	SOFÍA	IMBA	ALG	PIO RICO	PROMEDIO
EI ALTO	14.50	14.50	n.i.o.	13.50	14,17
LA PAZ	14.50	14.00	n.i.o.	13.90	14,13
COCHABAMBA	13.50	13.50	14.00	12.90	13,48
SANTA CRUZ	12.00	12.00	n.i.o.	n.i.o.	12,00
ORURO	14.00	14.00	13.50	13.20	13,68
SUCRE	n.i.o.	14.50	n.i.o.	14.50	14,50
POTOSI	n.i.o.	14.60	14.60	n.i.o.	14,60
TRINIDAD	13.00	n.i.o.	n.i.o.	n.i.o.	13,00

En esta jornada subió de precio la carne de pollo entero eviscerado en las ciudades de La Paz, Santa Cruz, Oruro y Sucre de las marcas SOFIA, PIO RICO, IMBA y ALG debido al poco abastecimiento desde las zonas de producción, por otro lado, la inestabilidad de los precios a causa de producción clandestina. Bajó de precio en la ciudad de El Alto de la marca IMBA debido a la variabilidad de precios.

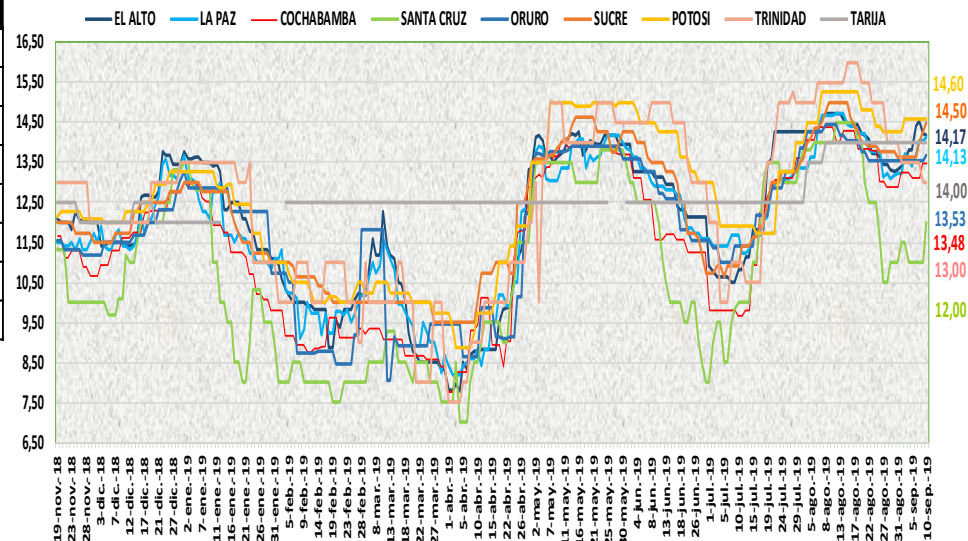

## 10 DE SEPTIEMBRE DE 2019 AZUCAR BLANCO — MARCAS

CIUDAD	LA BELGICA		UNAGRO		GUABIRÁ		SAN AURELIO		BERMEJO	
	Bs/qq	Bs/Kg	Bs/qq	Bs/Kg	Bs/qq	Bs/Kg	Bs/qq	Bs/Kg	Bs/qq	Bs/Kg
EI ALTO	168.00	3.65	n.i.o.	n.i.o.	n.i.o.	n.i.o.	170.00	3.70	n.i.o.	n.i.o.
LA PAZ	175.00	3.80	n.i.o.	n.i.o.	n.i.o.	n.i.o.	167.67	3.65	n.i.o.	n.i.o.
COCHABAMBA	170.00	3.70	170.00	3.70	170.00	3.70	170.00	3.70	n.i.o.	n.i.o.
SANTA CRUZ	n.i.o.	n.i.o.	n.i.o.	n.i.o.	205.00	4.46	160.00	3.48	n.i.o.	n.i.o.
ORURO	n.i.o.	n.i.o.	170.00	3.70	n.i.o.	n.i.o.	170.00	3.70	180.00	3.91
SUCRE	n.i.o.	n.i.o.	n.i.o.	n.i.o.	n.i.o.	n.i.o.	150.00	3.26	160.00	3.48
TARIJA	n.i.o.	n.i.o.	n.i.o.	n.i.o.	n.i.o.	n.i.o.	n.i.o.	n.i.o.	160.00	3.48
POTOSI	n.i.o.	n.i.o.	n.i.o.	n.i.o.	n.i.o.	n.i.o.	170.00	3.70	187.50	4.08
TRINIDAD	n.i.o.	n.i.o.	215.00	4.67	220.00	4.78	n.i.o.	n.i.o.	n.i.o.	n.i.o.

En esta jornada se mantiene estable de manera continua el precio del azúcar blanco en sus diferentes marcas en las ocho ciudades capitales.

REFERENCIA:

Alza (Red square) Baja (Green square) Se mantiene (Yellow square)

n.i.o.: No Ingreso Oferta

Fuente: OAP-MDRyT

## COMENTARIOS DE PRODUCTOS AGROPECUARIOS Y AGROINDUSTRIALES

**El Alto.** – Subió de precio; La lechuga de Luribay porque ha aumentado la demanda. Bajo de precio; locoto de Illimani y Cochabamba debido al buen abastecimiento en el mercado, carne de pollo de la marca IMBA debido a la variabilidad de precios.

**La Paz.** – Subió de precio; locoto de Charazani, pimentón de valles de La Paz, porque hay baja oferta, carne de pollo de la marca SOFIA los comerciantes dicen que ya no está llegando como lo habitual, surubí de Alto Beni porque no existe mucha oferta. Baja de precio; cebolla verde de Cochabamba, están tratando de acabar los remanentes, cebolla cabeza de Cochabamba, tomate perita de valles paceños, vainita blanca arbustiva de Sorata porque hay buena oferta, zanahoria de Cochabamba por ser producto fresco. NOTA: no se encontró nabo ni pacú por cantidad para su cotización

**Cochabamba.** – Subió de precio; ajo que ingresa de Capinota ya que la calidad y la demanda son mejores. Baja de precio la arveja y vainita que ingresan desde Saipina y valle bajo ya que el abastecimiento ahora es mucho mejor en los mercados. Bajo de precio; frutilla que ingreso de Comarapa y Pocona en mayor cantidad debido a eso tiene una buena oferta en el mercado.

**Santa Cruz.** – Subió de precio; la carne de pollo ha incrementado nuevamente pues la situación del sector avícola continua crítica y la producción no se estabiliza, por otro lado, la inestabilidad de precios por la producción clandestina, la harina de trigo de Argentina por crisis económica, maíz amarillo duro ha subido por un ligero descenso en la oferta pues el periodo de cosecha ha finalizado y se estarían recolectando algunos remanentes. Bajo de precio; arveja verde, cebolla verde, pimentón, vainita, zanahoria, lechuga arrepollada, lechuga crespita, tomates la producción ha mejorado llegando de muy buena calidad. Nota. - no se está reportando mandarina japonesa debido a que no ha llegado.

**Oruro.** – Subió de precio; El haba y el tomate de Cochabamba, el limón Tahití de Yapacani por bajar los volúmenes de comercialización, La carne de pollo de las marcas SOFÍA y ALG por no llegar de las zonas de crianza. Bajo de precio; La papa huaycha de Independencia, la cebolla verde de Cochabamba, el pimentón de Caranavi, bajan sus precios por mejorar la oferta, La banana y la papaya de Alto Beni por la buena oferta.

**Sucre.** – Subió de precio; locoto de Cochabamba, pimentón y la vainita de Santa Cruz y Cochabamba, carne de pollo PIO RICO de Cochabamba debido a la baja oferta, trigo pelado de Potosí por la regular oferta que tiene. Bajo de precio de la arveja de Santa Cruz y Cochabamba debido a la alta oferta por la llegada en buena cantidad, la frutilla de Santa Cruz debido a la llegada de este producto.

**Tarija.** – Baja de precio; la cebolla cabeza de Uriondo y Cochabamba debido a que se presenta una buena oferta en comparación al día de ayer, en el caso de loco de Cochabamba debido a que se registra un mayor ingreso en comparación a los demás días.

**Potosí.** – Subió de precio; El pimentón de Tarija y Betanzos (Potosí), la vainita de Betanzos (Potosí) y Colomi (Cochabamba) y la zanahoria de las Carreras (Chuquisaca), La naranja criolla y toronja de Tarija, la mandarina Encoré y toronja de Santa Cruz y la papaya de La Paz, debido a la reducción de la oferta, la variabilidad de precios y especulación en el mercado. Bajo de precio; La arveja de Potosí y Santa Cruz, la cebolla cola verde y lechuga de Potosí y Tarija, la carne de cerdo en gancho de Chuquisaca y Potosí, debido a la buena oferta en el mercado mayorista.

**Cobija.** – En la jornada de hoy no se registraron cambios significativos, que hayan alterado el promedio general de los productos.

**Trinidad.** – Bajo de precio; la yuca también el tomate es debido a que hoy día llegó en gran cantidad al mercado desde el municipio San Andrés.