

N° 0154

BOLETIN DIARIO DE PRECIOS MAYORISTA

Jueves, 11 de Julio de 2019

PRODUCTOS Y SUS CARACTERISTICAS	UNIDAD	EI ALTO			LA PAZ			COCHABAMBA			SANTA CRUZ			ORURO			TARIJA			SUCRE			POTOSI			COBIJA			TRINIDAD		
		10-07-19	11-07-19	VAR%	10-07-19	11-07-19	VAR%	10-07-19	11-07-19	VAR%	10-07-19	11-07-19	VAR%	10-07-19	11-07-19	VAR%	10-07-19	11-07-19	VAR%	10-07-19	11-07-19	VAR%	10-07-19	11-07-19	VAR%	10-07-19	11-07-19	VAR%	10-07-19	11-07-19	VAR%
TUBERCULOS - RAICES																															
Papa Desiree (Mediana)	@	43.75	43.75		43.08	43.08		44.44	44.44		29.00	29.00		44.44	44.44		41.25	41.25		38.00	38.00		32.50	32.50		n.i.o.	n.i.o.		49.00	49.00	
Papa Huaycha o Imilla (Mediana)	@	35.00	35.00		34.44	34.44		33.33	33.33		32.00	32.00		35.56	35.56		n.i.o.	n.i.o.		32.50	32.50		32.50	32.50		65.00	65.00		48.00	48.00	
Papa Holandesa (Mediana) IMPORTADO	@	55.00	55.00		54.44	54.44		n.i.o.	n.i.o.		n.i.o.	n.i.o.		50.00	52.00	4.00	n.i.o.	n.i.o.		n.i.o.	n.i.o.		n.i.o.	n.i.o.		50.00	50.00		n.i.o.	n.i.o.	
Papalisa Cáscara Roja o Amarilla (Mediana)	@	50.00	50.00		42.00	42.00		35.00	35.00		38.00	38.00		37.78	39.44	4.39	32.50	32.50		30.00	30.00		55.00	55.00		n.i.o.	n.i.o.		62.50	62.50	
Yuca (Mediano - Grande)	Kg.	n.i.o.	n.i.o.		n.i.o.	n.i.o.		2.61	2.61		1.41	1.41		4.35	4.35		2.61	2.61		1.91	1.91		n.i.o.	n.i.o.		2.61	2.61		2.61	2.61	
HORTALIZAS																															
Ajo	@	123.75	123.75		150.00	150.00		112.50	112.50		110.00	110.00		n.i.o.	n.i.o.		87.50	87.50		87.50	87.50		75.00	75.00		157.50	157.50		147.50	147.50	
Aji en Vaina	@	n.i.o.	n.i.o.		n.i.o.	n.i.o.		312.50	312.50		318.33	318.33		n.i.o.	n.i.o.		275.00	275.00		150.00	150.00		230.00	230.00		n.i.o.	n.i.o.		442.50	442.50	
Aji en Vaina IMPORTADO	BOLSA @	350.00	350.00		375.00	375.00		325.00	325.00		340.00	340.00		345.00	345.00		325.00	325.00		n.i.o.	n.i.o.		n.i.o.	n.i.o.		n.i.o.	n.i.o.		385.00	385.00	
Arveja Verde (Mediana)	@	95.00	95.00		90.00	85.00	-5.56	80.00	80.00		65.00	65.00		85.00	80.00	-5.88	90.00	90.00		65.00	65.00		80.00	90.00	12.50	105.00	100.00	-4.76	120.00	120.00	
Cebolla Verde (sin clasificar)	Kg.	2.61	2.61		3.37	3.26	-3.26	2.78	2.78		3.04	3.04		2.90	2.90		2.17	2.17		3.26	3.48	6.75	3.04	3.04		n.i.o.	n.i.o.		3.04	3.04	
Cebolla cabeza (Mediana)	Kg.	3.48	3.48		5.22	4.17	-20.11	3.19	3.19		3.56	3.45	-3.09	4.35	4.06	-6.67	3.26	3.26		3.48	3.48		3.70	3.70		n.i.o.	n.i.o.		5.13	5.13	
Cebolla cabeza (Mediana) IMPORTADO	Kg.	4.35	4.35		4.35	4.35		n.i.o.	n.i.o.		4.52	4.52		4.54	4.44	-2.20	n.i.o.	n.i.o.		n.i.o.	n.i.o.		n.i.o.	n.i.o.		4.35	4.35		n.i.o.	n.i.o.	
Haba Verde Grande	@	n.i.o.	35.00		50.00	47.50	-5.00	35.00	35.00		37.63	37.63		30.00	30.00		50.00	50.00		42.50	47.50	11.76	42.50	50.00	17.65	105.00	100.00	-4.76	119.50	119.50	
Locoto (Mediano)	Kg.	5.22	5.22		6.52	6.74	3.37	4.35	4.35		5.22	5.22		3.91	3.91		6.96	6.96		4.89	4.89		4.35	4.78	9.89	n.i.o.	n.i.o.		5.22	5.22	
Maíz Choclo (Mediano)	100 unid.	n.i.o.	120.83		175.00	175.00		170.00	170.00		145.00	145.00		150.00	150.00		n.i.o.	n.i.o.		180.00	180.00		n.i.o.	n.i.o.		n.i.o.	n.i.o.		n.i.o.	n.i.o.	
Nabo (Mediano)	@	35.00	35.00		31.11	31.11		30.00	30.00		23.00	23.00		24.17	25.00	3.43	20.00	20.00		n.i.o.	n.i.o.		20.00	20.00		82.50	82.50		50.50	50.50	
Pimentón Califorriano (sin clasificar)	Kg.	3.91	3.80	-2.81	6.52	6.96	6.75	5.22	5.65	8.24	3.62	3.62		7.83	7.83		3.91	3.91		4.78	4.78		6.09	6.09		n.i.o.	n.i.o.		11.09	11.09	
Tomate Perita Híbrido (Mediano)	Kg.	2.44	2.20	-9.84	2.93	2.93		2.86	2.97	3.85	1.47	1.47		3.42	3.42		1.83	1.83		3.18	2.93	-7.86	2.93	2.93		n.i.o.	n.i.o.		2.69	2.69	
Tomate Perita Híbrido (Mediano) IMPORTADO	Kg.	2.93	2.93		3.30	3.30		n.i.o.	n.i.o.		n.i.o.	n.i.o.		n.i.o.	n.i.o.		n.i.o.	n.i.o.		n.i.o.	n.i.o.		n.i.o.	n.i.o.		4.64	4.64		n.i.o.	n.i.o.	
Vainita Blanca Arbustiva (sin clasificar)	Kg.	n.i.o.	n.i.o.		5.65	6.09	7.79	5.65	5.65		5.22	5.65	8.24	7.39	6.09	-17.59	5.43	5.43		5.22	5.22		5.65	6.09	7.79	8.91	8.70	-2.36	7.83	7.83	
Zanahoria (sin clasificar)	Kg.	2.26	2.50	10.62	2.71	2.75	1.48	2.37	2.42	2.11	3.30	3.30		2.48	2.73	10.08	2.28	2.61	14.47	3.00	3.00		2.83	2.83		5.65	5.65		5.22	5.22	
Zapallo .	Kg.	1.74	1.74		1.96	1.96		1.85	1.85		1.52	1.52		2.61	2.61		2.17	2.17		1.63	1.63		2.07	2.07		n.i.o.	n.i.o.		3.91	3.91	

REFERENCIA:

■ Alza ■ Baja ■ Se mantiene n.i.o.: No Ingreso Oferta

Fuente: OAP-MDRyT

PRECIOS MAYORISTA DE PRODUCTOS AGROPECUARIOS Y AGROINDUSTRIALES

PRODUCTOS Y SUS CARACTERISTICAS	UNIDAD	EI ALTO			LA PAZ			COCHABAMBA			SANTA CRUZ			ORURO			TARJA			SUCRE			POTOSI			COBUJA			TRINIDAD		
		10-07-19	11-07-19	VAR %	10-07-19	11-07-19	VAR %	10-07-19	11-07-19	VAR %	10-07-19	11-07-19	VAR %	10-07-19	11-07-19	VAR %	10-07-19	11-07-19	VAR %	10-07-19	11-07-19	VAR %	10-07-19	11-07-19	VAR %	10-07-19	11-07-19	VAR %	10-07-19	11-07-19	VAR %
FRUTAS																															
Banana Cavendish (Mediana)	100 unid.	28.00	28.00		27.67	27.67		30.00	30.00		35.00	37.50	7.14	35.00	35.00		40.00	40.00		30.00	32.00	6.67	38.00	38.00		75.00	75.00		35.00	35.00	
Damasco (Mediano)	100 unid.	n.i.o.	n.i.o.		n.i.o.	n.i.o.		n.i.o.	n.i.o.		n.i.o.	n.i.o.		n.i.o.	n.i.o.		n.i.o.	n.i.o.		n.i.o.	n.i.o.		n.i.o.	n.i.o.		n.i.o.	n.i.o.		n.i.o.	n.i.o.	
Durazno (Mediano)	100 unid.	n.i.o.	n.i.o.		n.i.o.	n.i.o.		n.i.o.	n.i.o.		n.i.o.	n.i.o.		n.i.o.	n.i.o.		n.i.o.	n.i.o.		n.i.o.	n.i.o.		n.i.o.	n.i.o.		n.i.o.	n.i.o.		n.i.o.	n.i.o.	
Durazno (Mediano) IMPORTADO	100 unid.	n.i.o.	n.i.o.		n.i.o.	n.i.o.		n.i.o.	n.i.o.		n.i.o.	n.i.o.		n.i.o.	n.i.o.		n.i.o.	n.i.o.		n.i.o.	n.i.o.		n.i.o.	n.i.o.		n.i.o.	n.i.o.		n.i.o.	n.i.o.	
Frutilla (sin clasificar)	CAJA 100 unid.	15.00	15.00		17.00	17.00		20.00	20.00		9.99	9.99		n.i.o.	n.i.o.		17.00	17.00		16.00	14.00	-12.50	n.i.o.	n.i.o.		n.i.o.	n.i.o.		n.i.o.	n.i.o.	
Limón Tahiti (Mediano)	100 unid.	25.00	25.00		31.00	31.00		25.00	25.00		14.00	14.00		30.00	30.00		n.i.o.	n.i.o.		27.50	27.50		35.00	35.00		n.i.o.	n.i.o.		37.50	37.50	
Limón Sutil (Mediano)	100 unid.	n.i.o.	n.i.o.		n.i.o.	n.i.o.		36.00	36.00		34.00	n.i.o.		30.00	30.00		25.00	25.00		35.00	35.00		30.00	30.00		47.50	47.50		37.50	37.50	
Mandarina Criolla (Mediana)	100 unid.	n.i.o.	n.i.o.		26.50	26.50		25.00	25.00		15.50	16.00	3.23	25.00	25.00		20.00	20.00		35.00	35.00		35.00	35.00		n.i.o.	n.i.o.		n.i.o.	n.i.o.	
Mandarina Japonesa (Mediano - Grande)	100 unid.	n.i.o.	n.i.o.		30.00	30.00		20.00	20.00		12.00	12.00		25.00	25.00		25.00	25.00		23.50	23.50		35.00	30.00	-14.29	n.i.o.	n.i.o.		40.00	40.00	
Manga Manzana (Mediana)	100 unid.	n.i.o.	n.i.o.		n.i.o.	n.i.o.		n.i.o.	n.i.o.		n.i.o.	n.i.o.		n.i.o.	n.i.o.		n.i.o.	n.i.o.		n.i.o.	n.i.o.		n.i.o.	n.i.o.		n.i.o.	n.i.o.		n.i.o.	n.i.o.	
Manga Manzana (Mediana) IMPORTADO	CAJA 100 unid.	n.i.o.	n.i.o.		n.i.o.	n.i.o.		n.i.o.	n.i.o.		n.i.o.	n.i.o.		n.i.o.	n.i.o.		n.i.o.	n.i.o.		n.i.o.	n.i.o.		n.i.o.	n.i.o.		n.i.o.	n.i.o.		n.i.o.	n.i.o.	
Manzana (Mediana)	100 unid.	n.i.o.	n.i.o.		n.i.o.	n.i.o.		n.i.o.	n.i.o.		n.i.o.	n.i.o.		n.i.o.	n.i.o.		n.i.o.	n.i.o.		n.i.o.	n.i.o.		n.i.o.	n.i.o.		n.i.o.	n.i.o.		n.i.o.	n.i.o.	
Manzana Red Delicious Mapleado (Mediana) IMPORTADO	100 unid.	n.i.o.	n.i.o.		165.00	165.00		160.00	160.00		110.83	110.83		n.i.o.	n.i.o.		200.00	200.00		180.00	180.00		150.00	150.00		147.92	147.92		87.50	87.50	
Naranja Injerto (Mediano)	100 unid.	30.00	30.00		30.00	30.00		30.00	30.00		27.00	27.00		30.00	30.00		27.50	27.50		50.00	50.00		35.00	40.00	14.29	55.00	55.00		40.00	40.00	
Naranja Criolla (Mediana)	100 unid.	25.00	25.00		26.50	25.00	-5.66	n.i.o.	n.i.o.		30.00	30.00		30.00	30.00		25.00	25.00		35.00	35.00		35.00	35.00		70.00	70.00		n.i.o.	n.i.o.	
Palta Bacon (Mediano)	100 unid.	n.i.o.	n.i.o.		n.i.o.	n.i.o.		n.i.o.	n.i.o.		n.i.o.	n.i.o.		n.i.o.	n.i.o.		255.00	255.00		n.i.o.	n.i.o.		n.i.o.	n.i.o.		n.i.o.	n.i.o.		n.i.o.	n.i.o.	
Papaya Salvietti (Mediana)	100 unid.	600.00	600.00		760.00	690.00	-9.21	600.00	600.00		300.00	300.00		700.00	700.00		600.00	600.00		550.00	550.00		680.00	680.00		580.00	580.00		425.00	425.00	
Piña Pucallpa (Mediana)	100 unid.	650.00	650.00		660.00	640.00	-3.03	580.00	580.00		500.00	500.00		1125.00	1125.00		700.00	700.00		750.00	750.00		950.00	950.00		500.00	500.00		425.00	425.00	
Plátano (Mediano)	100 unid.	43.50	43.50		52.50	52.50		50.00	55.00	10.00	16.67	16.67		40.00	40.00		40.00	40.00		45.00	45.00		75.00	75.00		57.50	57.50		25.00	25.00	
Sandia (Mediano)	Kg.	2.93	2.93		2.93	2.93		2.07	2.07		1.09	1.09		n.i.o.	n.i.o.		n.i.o.	n.i.o.		n.i.o.	n.i.o.		n.i.o.	n.i.o.		1.96	1.96		3.26	3.26	
Toronja Ruby Red (Mediana)	100 unid.	67.50	67.50		60.00	60.00		80.00	80.00		32.67	32.67		70.00	70.00		40.00	40.00		80.00	80.00		85.00	85.00		82.50	82.50		37.50	37.50	
Uva Blanca	Kg.	n.i.o.	n.i.o.		n.i.o.	n.i.o.		n.i.o.	n.i.o.		n.i.o.	n.i.o.		n.i.o.	n.i.o.		n.i.o.	n.i.o.		n.i.o.	n.i.o.		n.i.o.	n.i.o.		n.i.o.	n.i.o.		n.i.o.	n.i.o.	
Uva Negra	Kg.	n.i.o.	n.i.o.		n.i.o.	n.i.o.		n.i.o.	n.i.o.		n.i.o.	n.i.o.		n.i.o.	n.i.o.		n.i.o.	n.i.o.		n.i.o.	n.i.o.		n.i.o.	n.i.o.		n.i.o.	n.i.o.		n.i.o.	n.i.o.	
Uva Negra IMPORTADO	Kg.	9.78	9.78		n.i.o.	n.i.o.		n.i.o.	n.i.o.		n.i.o.	n.i.o.		n.i.o.	n.i.o.		n.i.o.	n.i.o.		n.i.o.	n.i.o.		n.i.o.	n.i.o.		14.78	14.78		n.i.o.	n.i.o.	
Uva Blanca IMPORTADO	Kg.	n.i.o.	n.i.o.		n.i.o.	n.i.o.		n.i.o.	n.i.o.		n.i.o.	n.i.o.		n.i.o.	n.i.o.		n.i.o.	n.i.o.		n.i.o.	n.i.o.		n.i.o.	n.i.o.		n.i.o.	n.i.o.		n.i.o.	n.i.o.	
CARNES - HUEVOS																															
Carne de Pollo entero eviscerado	Kg.	10.83	10.83		11.67	11.25	-3.60	9.65	9.65		10.00	10.00		11.40	11.40		12.50	12.50		10.90	11.40	4.59	11.90	11.90		13.00	13.00		11.00	11.00	
Carne de cerdo en gancho	Kg.	17.00	17.00		18.25	18.25		20.00	20.00		15.00	15.00		21.00	20.50	-2.38	22.00	22.00		17.50	17.50		21.50	20.00	-6.98	23.00	23.00		19.00	19.00	
Carne de res en gancho	Kg.	21.50	21.50		21.50	21.50		20.50	20.50		19.00	19.00		24.00	24.00		22.25	22.25		22.75	22.75		21.00	21.00		17.25	17.25		16.50	16.50	
Huevo (Primera Calidad) .	unid.	0.80	0.80		0.70	0.70		0.60	0.60		0.60	0.60		0.60	0.60		0.60	0.60		0.68	0.68		0.68	0.68		0.68	0.68		0.52	0.52	
Pacú .	Kg.	n.i.o.	n.i.o.		32.50	32.50		25.00	25.00		25.00	25.00		30.00	30.00		n.i.o.	n.i.o.		n.i.o.	n.i.o.		n.i.o.	n.i.o.		24.50	24.50		28.50	28.50	
Pejerrey .	Kg.	55.65	55.65		53.04	53.04		60.00	60.00		n.i.o.	n.i.o.		54.43	54.43		n.i.o.	n.i.o.		n.i.o.	n.i.o.		n.i.o.	n.i.o.		n.i.o.	n.i.o.		n.i.o.	n.i.o.	
Surubí .	Kg.	n.i.o.	n.i.o.		41.00	41.00		38.00	38.00		30.00	30.00		30.00	30.00		n.i.o.	n.i.o.		n.i.o.	n.i.o.		n.i.o.	n.i.o.		24.50	24.50		27.00	27.00	
Trucha .	Kg.	25.22	25.22		29.13	29.13		35.00	35.00		n.i.o.	n.i.o.		31.30	31.30		n.i.o.	n.i.o.		n.i.o.	n.i.o.		n.i.o.	n.i.o.		n.i.o.	n.i.o.		n.i.o.	n.i.o.	

REFERENCIA:



Alza



Baja



Se mantiene

n.i.o.: No Ingreso Oferta

Fuente: OAP-MDRyT

PRECIOS MAYORISTA DE PRODUCTOS AGROPECUARIOS Y AGROINDUSTRIALES

PRODUCTOS Y SUS CARACTERISTICAS	UNIDAD	EI ALTO			LA PAZ			COCHABAMBA			SANTA CRUZ			ORURO			TARIJA			SUCRE			POTOSI			COBIJA			TRINIDAD		
		10-07-19	11-07-19	VAR%	10-07-19	11-07-19	VAR%	10-07-19	11-07-19	VAR%	10-07-19	11-07-19	VAR%	10-07-19	11-07-19	VAR%	10-07-19	11-07-19	VAR%	10-07-19	11-07-19	VAR%	10-07-19	11-07-19	VAR%	10-07-19	11-07-19	VAR%	10-07-19	11-07-19	VAR%
GRANOS - AGROINDUSTRIALES																															
Aceite vegetal a granel	Lt.	7.50	7.50		7.40	7.40		7.63	7.63		7.25	7.25		7.50	7.50		n.i.o.	n.i.o.		7.10	7.10		7.50	7.50		n.i.o.	n.i.o.		9.00	9.00	
Aceite vegetal envasado	BIDON 900 cc.	10.25	10.25		9.91	9.91		10.42	10.42		9.16	9.16		10.50	10.50		9.30	9.30		10.50	10.50		10.25	10.25		n.i.o.	n.i.o.		6.98	6.98	
Aceite vegetal envasado IMPORTADO	BIDON 900 cc.	7.20	7.20		8.10	8.10		n.i.o.	n.i.o.		7.50	7.50		7.99	7.99		6.75	6.75		7.20	7.20		6.89	6.89		6.60	6.60		7.38	7.38	
Amaranto	46 Kg.	n.i.o.	n.i.o.		n.i.o.	n.i.o.		n.i.o.	n.i.o.		n.i.o.	n.i.o.		n.i.o.	n.i.o.		n.i.o.	n.i.o.		n.i.o.	n.i.o.		n.i.o.	n.i.o.		n.i.o.	n.i.o.		n.i.o.	n.i.o.	
Arroz de primera	qq.	303.33	303.33		315.00	315.00		290.00	290.00		287.50	287.50		290.00	290.00		300.00	300.00		265.00	265.00		275.00	275.00		n.i.o.	n.i.o.		185.00	185.00	
Arroz económico	qq.	200.00	200.00		215.00	215.00		207.50	207.50		180.00	180.00		220.00	220.00		180.00	180.00		180.00	180.00		200.00	200.00		n.i.o.	n.i.o.		162.50	162.50	
Arroz de segunda	qq.	262.50	262.50		260.00	260.00		250.00	250.00		226.00	226.00		250.00	250.00		210.00	210.00		245.00	245.00		230.00	230.00		n.i.o.	n.i.o.		170.00	170.00	
Arroz de primera IMPORTADO	qq.	213.90	213.90		210.00	210.00		230.00	230.00		264.50	264.50		230.00	230.00		202.40	202.40		220.80	220.80		n.i.o.	n.i.o.		207.00	207.00		276.00	276.00	
Azúcar blanco	qq.	160.00	160.00		150.00	150.00		145.00	145.00		150.00	150.00		170.00	170.00		160.00	160.00		155.00	155.00		165.00	160.00	-3.03	n.i.o.	n.i.o.		217.50	217.50	
Azúcar blanco IMPORTADO	SACO qq.	n.i.o.	n.i.o.		n.i.o.	n.i.o.		n.i.o.	n.i.o.		n.i.o.	n.i.o.		n.i.o.	n.i.o.		n.i.o.	n.i.o.		n.i.o.	n.i.o.		n.i.o.	n.i.o.		170.20	170.20		n.i.o.	n.i.o.	
Café molido	Kg.	n.i.o.	n.i.o.		42.00	42.00		40.00	40.00		40.00	40.00		45.00	45.00		50.00	50.00		n.i.o.	n.i.o.		40.00	40.00		n.i.o.	n.i.o.		n.i.o.	n.i.o.	
Café en grano (Mediano)	qq.	n.i.o.	n.i.o.		n.i.o.	n.i.o.		n.i.o.	n.i.o.		n.i.o.	n.i.o.		n.i.o.	n.i.o.		3986.67	3986.67		n.i.o.	n.i.o.		n.i.o.	n.i.o.		n.i.o.	n.i.o.		n.i.o.	n.i.o.	
Cebada en grano	@	47.50	47.50		49.38	49.38		35.00	35.00		n.i.o.	n.i.o.		40.00	40.00		n.i.o.	n.i.o.		22.50	22.50		27.50	27.50		n.i.o.	n.i.o.		n.i.o.	n.i.o.	
Charque de llama	Kg.	54.00	54.00		n.i.o.	n.i.o.		68.00	68.00		n.i.o.	n.i.o.		120.00	120.00		n.i.o.	n.i.o.		165.00	165.00		110.00	110.00		n.i.o.	n.i.o.		n.i.o.	n.i.o.	
Chuña (Mediano)	qq.	352.50	352.50		365.00	365.00		370.00	370.00		400.00	400.00		300.00	300.00		490.00	490.00		560.00	560.00		470.00	470.00		n.i.o.	n.i.o.		815.00	815.00	
Fideo	@	72.00	72.00		75.00	75.00		68.00	68.00		73.00	73.00		78.00	78.00		75.00	75.00		70.00	70.00		70.00	70.00		90.00	90.00		75.00	75.00	
Frejol Negro (Mediano)	qq.	390.00	390.00		375.00	375.00		360.00	360.00		220.00	220.00		n.i.o.	n.i.o.		n.i.o.	n.i.o.		275.00	275.00		n.i.o.	n.i.o.		n.i.o.	n.i.o.		n.i.o.	n.i.o.	
Girasol (Pequeño color café rayado)	qq.	n.i.o.	n.i.o.		n.i.o.	n.i.o.		n.i.o.	n.i.o.		n.i.o.	n.i.o.		n.i.o.	n.i.o.		n.i.o.	n.i.o.		n.i.o.	n.i.o.		n.i.o.	n.i.o.		n.i.o.	n.i.o.		n.i.o.	n.i.o.	
Harina blanca	46 Kg.	180.00	180.00		178.89	178.89		174.80	174.80		184.00	184.00		n.i.o.	n.i.o.		n.i.o.	n.i.o.		n.i.o.	n.i.o.		n.i.o.	n.i.o.		n.i.o.	n.i.o.		215.00	215.00	
Harina blanca IMPORTADO	SACO 46 Kg.	161.00	161.00		163.76	163.76		163.76	163.76		167.90	167.90		165.60	165.60		170.20	170.20		170.20	170.20		165.60	165.60		214.06	214.06		184.00	184.00	
Leche fluida	BIDON 946 ml.	5.70	5.70		5.70	5.70		5.70	5.70		5.70	5.70		5.60	5.60		5.00	5.00		5.50	5.50		6.00	6.00		n.i.o.	n.i.o.		5.88	5.88	
Leche en polvo	LATA 2500 grs.	150.00	150.00		150.00	150.00		160.00	160.00		150.00	150.00		163.00	163.00		150.00	150.00		155.00	155.00		155.00	155.00		165.00	165.00		166.25	166.25	
Manteca de cerdo IMPORTADO	LATA 17 Kg.	210.00	210.00		215.00	215.00		217.00	217.00		185.00	185.00		220.00	220.00		200.00	200.00		215.00	215.00		220.00	220.00		n.i.o.	n.i.o.		n.i.o.	n.i.o.	
Manteca vegetal	CAJA 17 Kg.	215.00	215.00		212.00	212.00		225.00	225.00		215.00	215.00		200.00	200.00		219.00	219.00		210.00	210.00		220.00	220.00		n.i.o.	n.i.o.		217.50	217.50	
Maní con cáscara rojo	qq.	351.67	351.67		395.00	395.00		430.00	430.00		350.00	350.00		457.50	457.50		400.00	400.00		370.00	370.00		420.00	420.00		n.i.o.	n.i.o.		n.i.o.	n.i.o.	
Maíz Blanco (Grande)	qq.	360.00	360.00		560.00	560.00		400.00	400.00		380.00	360.00	-5.26	360.00	360.00		310.00	310.00		240.00	240.00		280.00	280.00		n.i.o.	n.i.o.		n.i.o.	n.i.o.	
Maíz amarillo duro	qq.	112.50	112.50		115.00	115.00		80.00	80.00		60.00	60.00		77.50	77.50		65.00	65.00		75.00	75.00		120.00	120.00		80.50	80.50		85.00	85.00	
Maíz amarillo duro IMPORTADO	qq.	n.i.o.	n.i.o.		n.i.o.	n.i.o.		n.i.o.	n.i.o.		n.i.o.	n.i.o.		n.i.o.	n.i.o.		n.i.o.	n.i.o.		n.i.o.	n.i.o.		n.i.o.	n.i.o.		n.i.o.	n.i.o.		n.i.o.	n.i.o.	
Quínoa Real	qq.	780.00	780.00		850.00	850.00		750.00	750.00		n.i.o.	n.i.o.		555.00	555.00		n.i.o.	n.i.o.		n.i.o.	n.i.o.		680.00	680.00		n.i.o.	n.i.o.		n.i.o.	n.i.o.	
Sorgo	qq.	n.i.o.	n.i.o.		100.00	100.00		60.00	60.00		50.00	50.00		n.i.o.	n.i.o.		n.i.o.	n.i.o.		62.50	62.50		100.00	100.00		n.i.o.	n.i.o.		n.i.o.	n.i.o.	
Soya en grano	qq.	200.00	200.00		230.00	230.00		230.00	230.00		150.00	150.00		n.i.o.	n.i.o.		n.i.o.	n.i.o.		190.00	190.00		n.i.o.	n.i.o.		n.i.o.	n.i.o.		n.i.o.	n.i.o.	
Sésamo (Escobero)	qq.	n.i.o.	n.i.o.		n.i.o.	n.i.o.		780.00	780.00		n.i.o.	n.i.o.		n.i.o.	n.i.o.		n.i.o.	n.i.o.		n.i.o.	n.i.o.		n.i.o.	n.i.o.		n.i.o.	n.i.o.		n.i.o.	n.i.o.	
Trigo en grano	qq.	220.00	220.00		230.00	230.00		250.00	250.00		n.i.o.	n.i.o.		n.i.o.	n.i.o.		155.00	155.00		145.00	145.00		155.00	155.00		n.i.o.	n.i.o.		n.i.o.	n.i.o.	
Trigo pelado	qq.	250.00	250.00		275.00	275.00		340.00	340.00		250.00	250.00		315.00	315.00		245.00	245.00		205.00	205.00		320.00	320.00		n.i.o.	n.i.o.		n.i.o.	n.i.o.	
Tunta	qq.	860.00	860.00		1010.00	1010.00		730.00	730.00		720.00	720.00		1040.00	1040.00		960.00	960.00		n.i.o.	n.i.o.		n.i.o.	n.i.o.		n.i.o.	n.i.o.		n.i.o.	n.i.o.	
Tunta . IMPORTADO	50 Kg.	1116.67	1116.67		1140.00	1140.00		1010.00	1010.00		869.57	869.57		1200.00	1200.00		n.i.o.	n.i.o.		n.i.o.	n.i.o.		n.i.o.	n.i.o.		n.i.o.	n.i.o.		n.i.o.	n.i.o.	

Nota: El precio de pollo que se reflejan en el boletín diario correspondiente a la ciudad de Tarija, pertenece a la producción local.

REFERENCIA: ■ Alza ■ Baja ■ Se mantiene n.i.o.: No Ingreso Oferta

Fuente: OAP-MDRyT

PRECIOS MAYORISTAS DE LA CARNE DE POLLO ENTERO EVISCERADO Y AZÚCAR BLANCO

11 DE JULIO DE 2019

CARNE DE POLLO — AGENCIA

CIUDAD	SOFÍA	IMBA	ALG	PIO RICO	PROMEDIO
EI ALTO	11.00	11.00	n.i.o.	10.50	10,83
LA PAZ	11.00	12.25	n.i.o.	10.50	11,25
COCHABAMBA	11.00	10.00	9.00	8.60	9,65
SANTA CRUZ	10.00	10.00	n.i.o.	n.i.o.	10,00
ORURO	11.00	12.40	11.20	11.00	11,40
SUCRE	n.i.o.	11.50	n.i.o.	11.30	11,40
POTOSI	n.i.o.	12.30	11.50	n.i.o.	11,90
TRINIDAD	11.00	n.i.o.	n.i.o.	n.i.o.	11,00

En esta jornada subió de precio de la carne de pollo entero eviscerado en las ciudades de Cochabamba y Sucre de las marcas SOFIA, IMBA y PIO RICO debido a que redujo la oferta de estas marcas en los centros de abasto. Bajó de precio en las ciudades de La Paz y Cochabamba de las marcas SOFIA, PIO RICO y ALG debido al buen abastecimiento de estas marcas en los centros de abasto.

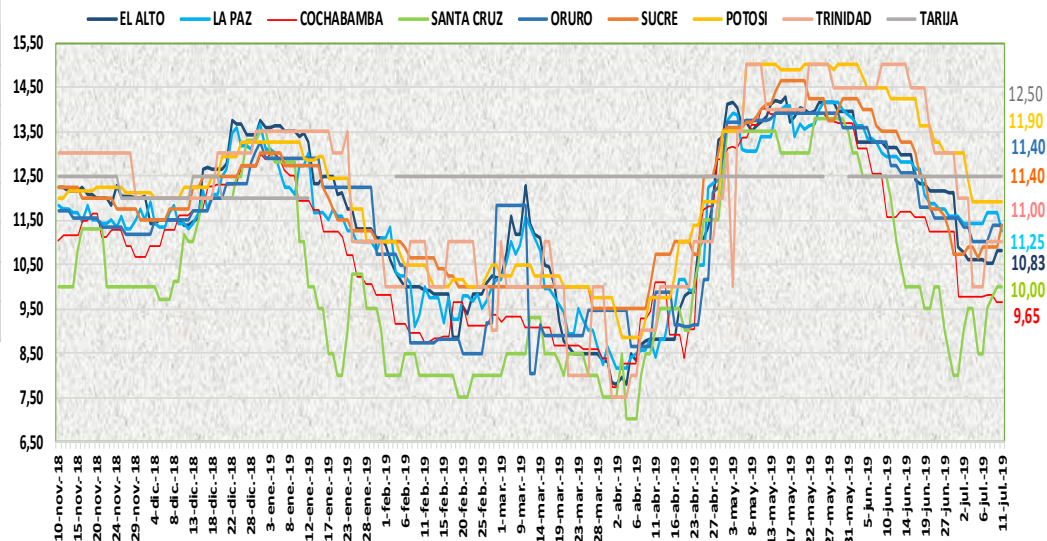

11 DE JULIO DE 2019

AZUCAR BLANCO — MARCAS

CIUDAD	LA BELGICA		UNAGRO		GUABIRÁ		SAN AURELIO		BERMEJO	
	Bs/qq	Bs/Kg	Bs/qq	Bs/Kg	Bs/qq	Bs/Kg	Bs/qq	Bs/Kg	Bs/qq	Bs/Kg
EI ALTO	163.33	3.55	n.i.o.	n.i.o.	n.i.o.	n.i.o.	160.00	3.48	n.i.o.	n.i.o.
LA PAZ	159.33	3.46	n.i.o.	n.i.o.	n.i.o.	n.i.o.	150.00	3.26	n.i.o.	n.i.o.
COCHABAMBA	145.00	3.15	150.00	3.26	150.00	3.26	145.00	3.15	n.i.o.	n.i.o.
SANTA CRUZ	n.i.o.	n.i.o.	n.i.o.	n.i.o.	205.00	4.46	150.00	3.26	n.i.o.	n.i.o.
ORURO	n.i.o.	n.i.o.	170.00	3.70	n.i.o.	n.i.o.	170.00	3.70	180.00	3.91
SUCRE	n.i.o.	n.i.o.	n.i.o.	n.i.o.	n.i.o.	n.i.o.	155.00	3.37	170.00	3.70
TARIJA	n.i.o.	n.i.o.	n.i.o.	n.i.o.	n.i.o.	n.i.o.	n.i.o.	n.i.o.	160.00	3.48
POTOSI	n.i.o.	n.i.o.	n.i.o.	n.i.o.	n.i.o.	n.i.o.	160.00	3.48	175.00	3.80
TRINIDAD	n.i.o.	n.i.o.	215.00	4.67	220.00	4.78	n.i.o.	n.i.o.	n.i.o.	n.i.o.

En esta jornada bajó de precio el azúcar blanco de la marca SAN AURELIO en la ciudad de Potosí debido al buen abastecimiento.

REFERENCIA:

Alza (Red) Baja (Green) Se mantiene (Yellow)

n.i.o.: No Ingreso Oferta

Fuente: OAP-MDRyT

COMENTARIOS DE PRODUCTOS AGROPECUARIOS Y AGROINDUSTRIALES

El Alto. - Bajaron de precio; el tomate de Luribay, Sapahaqui y Sorata por el buen abastecimiento en el mercado, la zanahoria de Parotani Vizcachani y Mizque se mantiene su precio.

La Paz. - Subieron de precio; la zanahoria de Mizque Vizcachani, el locoto de Cochabamba, el pimentón de Sorata y Palca, la vainita Sorata esto es por el poco ingreso ya que la helada (frio) está afectando a estos productos tanto en las zonas de producción como en los almacenes. Bajaron de precio; la arveja de Sorata, el haba de Copacabana, la cebolla cabeza, cebolla cola verde esto es porque su oferta es mayor que su demanda ya que lo ofertado es de anteriores ingresos de cascaras quemados por el frio, la naranja criolla de Alto Beni, la papaya salvietti de Alto Beni, la piña pucallpa de Chimore, el pollo entero eviscerado de las marcas SOFÍA y PIO RICO por la buena oferta.

Cochabamba. - Subieron de precio; la carne de pollo en la agencia SOFÍA debido a que la demanda es mayor que la oferta, el pimentón que ingreso de Saipina y Comarapa, el tomate que ingreso de Saipina y Mizque, el zanahoria de Capinota debido a que se está comercializando solo con remanentes en a los mercados. Bajo de precio; la carne de pollo en la agencia ALG debido a que tiene una buena oferta en el mercado.

Santa Cruz. - Bajaron de precio; la cebolla cabeza de origen Saipina ha llegado moderada cantidad debido a que está un poco chica a comparación de la cebolla de Mizque y también que está un poco tiernita, el maíz blanco se debe a un ligero descenso en la demanda y a la susceptibilidad de los granos a la humedad de nuestro medio ya que hoy algunos granos estaban ligeramente afectados con algunas manchas y se comercializaron a menor precio.

Oruro. - Subieron de precio; la papalisa de Colomi, el nabo de Cochabamba y Paria, la zanahoria de Mizque esto es por bajar su oferta. Bajaron de precio; la arveja de Colquiri, la cebolla cabeza de Mizque, la cebolla cabeza y la papa de Perú, la vainita de Colomi, la carne de cerdo en gancho de Cochabamba por la buena oferta y poca demanda.

Sucre. - Subieron de precio; la carne de pollo de Cochabamba de las marcas PIO RICO e IMBA por la regular oferta que presentan estos productos, la cebolla verde que llega en regular cantidad de Potosí y Chuquisaca, el haba debido a la baja oferta que llega desde Potosí y Cochabamba, la banana de Cochabamba, la lima de Santa Cruz esto es por la regular oferta de estos productos. Bajaron de precio; la frutilla de Santa Cruz por la buena oferta, el tomate que presenta buena oferta y regular demanda producto de Tarija, siendo de Santa Cruz y Cochabamba regulares.

Tarija. - Subieron de precio; la zanahoria (sin clasificar) de procedencia Tarija y las Carreras esto es debido a que está entrando poco al mercado generando el sobre precio del producto, la banana cavendish (mediana) prudente de Villa Tunari, la lima de Villa Montes, Padcaya, Villa San Lorenzo debido al ingreso al mercado.

Potosí. - Subieron de precio; la arveja de Tarija Luribay, Puna y Betanzos, el haba verde de Ckochas y Luribay, el locoto verde de Colomi, la vainita de Colomi y Betanzos, la lechuga de Betanzos y Tarija debido al menor abastecimiento y la variabilidad de precios y especulación, la naranja injerto de Yapacani y Alto Beni debido a la baja oferta, Bajaron de precio; la carne de cerdo en gancho Betanzos, Tupiza y Monteagudo, el azúcar de la marca SAN AURELIO de Santa Cruz, la mandarina japonesa de Yapacani debido a la buena oferta y la variabilidad de precios en el mercado.

Cobija. - Bajaron de precio; la arveja verde, el haba verde grande, la vainita blanca arbustiva (sin clasificar) importado de Perú (Puerto Maldonado) esto debido a que se quiere acabar con estos productos, para renovarlos con productos más frescos. Nota. - Se tiene información de que el precio del arroz de Brasil subió de precio, donde posiblemente repercuta en los centros de abasto de Cobija.