

N° 0206

BOLETIN DIARIO DE PRECIOS MAYORISTA

Miércoles, 11 de Septiembre de 2019

PRODUCTOS Y SUS CARACTERISTICAS	UNIDAD	EI ALTO			LA PAZ			COCHABAMBA			SANTA CRUZ			ORURO			TARIJA			SUCRE			POTOSI			COBIJA			TRINIDAD		
		10-09-19	11-09-19	VAR%	10-09-19	11-09-19	VAR%	10-09-19	11-09-19	VAR%	10-09-19	11-09-19	VAR%	10-09-19	11-09-19	VAR%	10-09-19	11-09-19	VAR%	10-09-19	11-09-19	VAR%	10-09-19	11-09-19	VAR%	10-09-19	11-09-19	VAR%	10-09-19	11-09-19	VAR%
TUBERCULOS - RAICES																															
Papa Desiree (Mediana)	@	46.25	46.25		43.33	43.33		55.56	57.78	4.00	35.00	38.00	8.57	42.22	43.33	2.63	38.75	38.75		40.00	40.00		43.13	43.13		n.i.o.	n.i.o.		61.00	65.00	6.56
Papa Huaycha o Imilla (Mediana)	@	44.44	44.44		42.96	42.96		54.44	54.44		45.00	45.00		48.89	50.00	2.27	n.i.o.	n.i.o.		42.50	45.00	5.88	42.50	42.50		65.00	65.00		61.00	65.00	6.56
Papa Holandesa (Mediana) IMPORTADO	@	42.22	42.22		44.44	44.44		n.i.o.	n.i.o.		n.i.o.	n.i.o.		55.56	55.56		n.i.o.	n.i.o.		n.i.o.	n.i.o.		n.i.o.	n.i.o.		60.00	60.00		n.i.o.	n.i.o.	
Papalisa Cáscara Roja o Amarilla (Mediana)	@	50.00	50.00		45.00	45.00		40.00	40.00		31.00	31.00		38.89	38.89		35.00	35.00		42.50	42.50		55.00	55.00		n.i.o.	n.i.o.		67.50	67.50	
Yuca (Mediano - Grande)	Kg	3.10	3.10		n.i.o.	n.i.o.		3.04	3.04		1.67	1.67		5.22	5.22		3.26	3.26		2.61	2.61		n.i.o.	n.i.o.		2.61	2.61		2.28	2.28	
HORTALIZAS																															
Ajo	@	170.00	170.00		152.50	152.50		162.50	162.50		120.00	120.00		n.i.o.	n.i.o.		125.00	125.00		150.00	150.00		110.00	110.00		172.50	172.50		147.50	147.50	
Ají en Vaina	@	n.i.o.	n.i.o.		n.i.o.	n.i.o.		287.50	287.50		318.33	318.33		n.i.o.	n.i.o.		250.00	250.00		150.00	150.00		230.00	230.00		n.i.o.	n.i.o.		442.50	442.50	
Ají en Vaina IMPORTADO	BOLSA @	350.00	350.00		330.00	330.00		312.50	312.50		340.00	340.00		350.00	350.00		300.00	300.00		n.i.o.	n.i.o.		n.i.o.	n.i.o.		n.i.o.	n.i.o.		385.00	385.00	
Arveja Verde (Mediana)	@	110.00	n.i.o.		100.00	100.00		85.00	85.00		80.00	80.00		100.00	110.00	10.00	70.00	70.00		57.50	57.50		85.00	85.00		115.00	112.50	-2.17	132.00	132.00	
Cebolla Verde (sin clasificar)	Kg	3.04	3.04		2.83	2.61	-7.77	2.09	2.09		2.35	2.35		2.03	2.03		1.74	1.96	12.64	3.04	3.48	14.47	2.61	2.43	-6.90	n.i.o.	n.i.o.		3.15	3.15	
Cebolla cabeza (Mediana)	Kg	2.69	2.69		3.04	3.04		2.83	2.99	5.65	2.26	2.26		3.04	3.04		3.04	3.04		2.55	2.66	4.31	3.26	3.37	3.37	n.i.o.	n.i.o.		4.26	4.26	
Cebolla cabeza (Mediana) IMPORTADO	Kg	2.90	2.90		3.77	3.77		n.i.o.	n.i.o.		n.i.o.	n.i.o.		n.i.o.	n.i.o.		n.i.o.	n.i.o.		n.i.o.	n.i.o.		n.i.o.	n.i.o.		4.78	4.78		n.i.o.	n.i.o.	
Haba Verde Grande	@	75.00	n.i.o.		95.00	105.00	10.53	50.00	50.00		45.00	47.50	5.56	80.00	80.00		62.50	62.50		50.00	60.00	20.00	85.00	90.00	5.88	107.50	107.50		135.00	135.00	
Locoto (Mediano)	Kg	5.13	5.13		5.65	5.65		3.48	3.48		4.35	4.35		3.48	3.48		5.22	5.22		4.35	4.35		3.91	3.91		n.i.o.	n.i.o.		5.43	5.43	
Maíz Choclo (Mediano)	100 unid.	183.33	n.i.o.		200.00	200.00		180.00	180.00		160.00	160.00		180.00	180.00		n.i.o.	n.i.o.		240.00	240.00		n.i.o.	n.i.o.		n.i.o.	n.i.o.		n.i.o.	n.i.o.	
Nabo (Mediano)	@	27.22	n.i.o.		n.i.o.	n.i.o.		20.00	20.00		23.00	23.00		29.17	29.17		12.50	12.50		n.i.o.	n.i.o.		27.50	30.00	9.09	82.50	82.50		52.50	52.50	
Pimentón Californiano (sin clasificar)	Kg	6.58	6.58		7.83	7.83		7.83	7.83		4.20	4.06	-3.33	6.96	6.96		4.78	4.78		10.00	10.00		8.26	8.26		n.i.o.	n.i.o.		11.30	11.30	
Tomate Perita Híbrido (Mediano)	Kg	1.98	1.98		2.69	2.69		2.09	2.09		1.34	1.34		3.91	3.91		2.20	1.71	-22.27	2.20	2.20		2.44	2.69	10.25	n.i.o.	n.i.o.		1.83	1.83	
Tomate Perita Híbrido (Mediano) IMPORTADO	Kg	2.20	2.20		3.18	2.93	-7.86	n.i.o.	n.i.o.		n.i.o.	n.i.o.		n.i.o.	n.i.o.		n.i.o.	n.i.o.		n.i.o.	n.i.o.		n.i.o.	n.i.o.		4.89	4.89		n.i.o.	n.i.o.	
Vainita Blanca Arbustiva (sin clasificar)	Kg	8.70	n.i.o.		8.26	8.26		8.70	8.70		6.52	6.52		8.70	8.70		8.70	8.70		9.13	9.13		8.26	8.26		10.00	10.00		11.48	11.48	
Zanahoria (sin clasificar)	Kg	1.52	1.52		1.88	1.88		2.13	1.30	-38.97	1.65	1.65		1.74	1.74		1.74	1.74		2.71	2.71		2.39	2.39		5.22	5.22		4.13	4.13	
Zapallo .	Kg	1.74	1.74		2.72	2.61	-4.04	1.96	1.96		1.47	1.47		2.17	2.17		1.96	1.96		2.61	2.61		2.39	2.39		n.i.o.	n.i.o.		3.70	3.70	

REFERENCIA:

■ Alza ■ Baja ■ Se mantiene

n.i.o.: No Ingreso Oferta

Fuente: OAP-MDRyT

PRECIOS MAYORISTA DE PRODUCTOS AGROPECUARIOS Y AGROINDUSTRIALES

PRODUCTOS Y SUS CARACTERISTICAS	UNIDAD	EI ALTO			LA PAZ			COCHABAMBA			SANTA CRUZ			ORURO			TARJA			SUCRE			POTOSI			COBIZA			TRINIDAD		
		10-09-19	11-09-19	VAR %	10-09-19	11-09-19	VAR %	10-09-19	11-09-19	VAR %	10-09-19	11-09-19	VAR %	10-09-19	11-09-19	VAR %	10-09-19	11-09-19	VAR %	10-09-19	11-09-19	VAR %	10-09-19	11-09-19	VAR %	10-09-19	11-09-19	VAR %	10-09-19	11-09-19	VAR %
FRUTAS																															
Banana Cavendish (Mediana)	100 unid.	28.00	28.00		30.00	28.00	-6.67	38.00	38.00		40.00	45.00	12.50	32.00	32.00		45.00	45.00		39.00	39.00		40.00	40.00		70.00	70.00		37.50	37.50	
Damasco (Mediano)	100 unid.	n.i.o.	n.i.o.		n.i.o.	n.i.o.		n.i.o.	n.i.o.		n.i.o.	n.i.o.		n.i.o.	n.i.o.		n.i.o.	n.i.o.		n.i.o.	n.i.o.		n.i.o.	n.i.o.		n.i.o.	n.i.o.		n.i.o.	n.i.o.	
Durazno (Mediano)	100 unid.	n.i.o.	n.i.o.		n.i.o.	n.i.o.		n.i.o.	n.i.o.		n.i.o.	n.i.o.		n.i.o.	n.i.o.		n.i.o.	n.i.o.		n.i.o.	n.i.o.		n.i.o.	n.i.o.		n.i.o.	n.i.o.		n.i.o.	n.i.o.	
Durazno (Mediano) IMPORTADO	100 unid.	n.i.o.	n.i.o.		n.i.o.	n.i.o.		n.i.o.	n.i.o.		n.i.o.	n.i.o.		n.i.o.	n.i.o.		n.i.o.	n.i.o.		n.i.o.	n.i.o.		n.i.o.	n.i.o.		n.i.o.	n.i.o.		n.i.o.	n.i.o.	
Frutilla (sin clasificar)	CAJA 100 unid.	n.i.o.	n.i.o.		21.00	17.00	-19.05	15.00	12.00	-20.00	12.22	12.22		n.i.o.	n.i.o.		18.00	18.00		16.50	16.50		n.i.o.	n.i.o.		n.i.o.	n.i.o.		n.i.o.	n.i.o.	
Limón Tahiti (Mediano)	100 unid.	50.00	49.00	-2.00	45.00	45.00		45.00	45.00		47.00	47.00		37.50	42.50	13.33	25.00	25.00		65.00	n.i.o.		65.00	70.00	7.69	n.i.o.	n.i.o.		50.00	50.00	
Limón Sutil (Mediano)	100 unid.	n.i.o.	n.i.o.		n.i.o.	n.i.o.		40.00	40.00		40.00	40.00		n.i.o.	n.i.o.		30.00	30.00		30.00	35.00	16.67	32.50	32.50		47.50	47.50		50.00	50.00	
Mandarina Criolla (Mediana)	100 unid.	n.i.o.	n.i.o.		n.i.o.	n.i.o.		n.i.o.	n.i.o.		n.i.o.	n.i.o.		n.i.o.	n.i.o.		20.00	20.00		n.i.o.	n.i.o.		n.i.o.	n.i.o.		55.00	55.00		n.i.o.	n.i.o.	
Mandarina Japonesa (Mediano - Grande)	100 unid.	n.i.o.	n.i.o.		n.i.o.	n.i.o.		n.i.o.	n.i.o.		n.i.o.	n.i.o.		n.i.o.	n.i.o.		25.00	25.00		n.i.o.	n.i.o.		n.i.o.	n.i.o.		80.00	80.00		40.00	40.00	
Manga Manzana (Mediana)	100 unid.	n.i.o.	n.i.o.		n.i.o.	n.i.o.		n.i.o.	n.i.o.		n.i.o.	n.i.o.		n.i.o.	n.i.o.		n.i.o.	n.i.o.		n.i.o.	n.i.o.		n.i.o.	n.i.o.		n.i.o.	n.i.o.		n.i.o.	n.i.o.	
Manga Manzana (Mediana) IMPORTADO	CAJA 100 unid.	n.i.o.	n.i.o.		n.i.o.	n.i.o.		n.i.o.	n.i.o.		n.i.o.	n.i.o.		n.i.o.	n.i.o.		n.i.o.	n.i.o.		n.i.o.	n.i.o.		n.i.o.	n.i.o.		n.i.o.	n.i.o.		n.i.o.	n.i.o.	
Manzana (Mediana)	100 unid.	n.i.o.	n.i.o.		n.i.o.	n.i.o.		n.i.o.	n.i.o.		n.i.o.	n.i.o.		n.i.o.	n.i.o.		n.i.o.	n.i.o.		n.i.o.	n.i.o.		n.i.o.	n.i.o.		n.i.o.	n.i.o.		n.i.o.	n.i.o.	
Manzana Red Delicious Mapleado (Mediana) IMPORTADO	100 unid.	170.00	170.00		165.00	165.00		160.00	160.00		110.83	110.83		190.00	190.00		190.00	190.00		180.00	180.00		155.00	155.00		147.92	147.92		87.50	87.50	
Naranja Injerto (Mediano)	100 unid.	31.00	31.00		32.50	29.00	-10.77	25.00	25.00		21.00	20.00	-4.76	35.00	35.00		25.00	25.00		45.00	45.00		n.i.o.	n.i.o.		50.00	50.00		40.00	40.00	
Naranja Criolla (Mediana)	100 unid.	25.00	25.00		20.00	20.00		28.00	n.i.o.		27.00	27.00		35.00	35.00		25.00	25.00		30.00	30.00		36.50	30.00	-17.81	50.00	50.00		n.i.o.	n.i.o.	
Palta Bacon (Mediano)	100 unid.	n.i.o.	n.i.o.		n.i.o.	n.i.o.		n.i.o.	n.i.o.		n.i.o.	n.i.o.		n.i.o.	n.i.o.		400.00	400.00		n.i.o.	n.i.o.		n.i.o.	n.i.o.		n.i.o.	n.i.o.		n.i.o.	n.i.o.	
Papaya Salvietti (Mediana)	100 unid.	600.00	600.00		630.00	630.00		600.00	550.00	-8.33	350.00	350.00		650.00	650.00		500.00	500.00		600.00	600.00		625.00	625.00		550.00	550.00		475.00	475.00	
Piña Pucallpa (Mediana)	100 unid.	540.00	540.00		540.00	540.00		500.00	500.00		300.00	300.00		900.00	900.00		800.00	800.00		700.00	700.00		925.00	925.00		520.00	520.00		425.00	425.00	
Plátano (Mediano)	100 unid.	52.75	52.75		50.00	50.00		50.00	50.00		21.50	19.00	-11.63	45.00	45.00		40.00	40.00		50.00	50.00		65.00	65.00		57.50	57.50		30.00	30.00	
Sandía (Mediano)	Kg.	2.61	2.61		2.72	2.72		2.07	2.07		1.09	1.09		2.83	2.83		2.61	2.61		2.07	2.07		2.61	2.61		1.96	1.96		3.21	3.21	
Toronja Ruby Red (Mediana)	100 unid.	95.00	95.00		80.00	80.00		90.00	100.00	11.11	35.00	35.00		70.00	70.00		57.50	57.50		80.00	80.00		90.00	90.00		n.i.o.	n.i.o.		50.00	50.00	
Uva Blanca	Kg.	n.i.o.	n.i.o.		n.i.o.	n.i.o.		n.i.o.	n.i.o.		n.i.o.	n.i.o.		n.i.o.	n.i.o.		n.i.o.	n.i.o.		n.i.o.	n.i.o.		n.i.o.	n.i.o.		n.i.o.	n.i.o.		n.i.o.	n.i.o.	
Uva Negra	Kg.	n.i.o.	n.i.o.		n.i.o.	n.i.o.		n.i.o.	n.i.o.		n.i.o.	n.i.o.		n.i.o.	n.i.o.		n.i.o.	n.i.o.		n.i.o.	n.i.o.		n.i.o.	n.i.o.		n.i.o.	n.i.o.		n.i.o.	n.i.o.	
Uva Negra IMPORTADO	Kg.	10.00	9.78	-2.20	9.78	9.78		n.i.o.	n.i.o.		n.i.o.	9.57		n.i.o.	n.i.o.		n.i.o.	n.i.o.		n.i.o.	n.i.o.		n.i.o.	n.i.o.		15.00	15.00		n.i.o.	n.i.o.	
Uva Blanca IMPORTADO	Kg.	n.i.o.	n.i.o.		n.i.o.	n.i.o.		n.i.o.	n.i.o.		13.04	12.17	-6.67	n.i.o.	n.i.o.		n.i.o.	n.i.o.		n.i.o.	n.i.o.		n.i.o.	n.i.o.		24.35	n.i.o.		n.i.o.	n.i.o.	
CARNES - HUEVOS																															
Carne de Pollo entero eviscerado	Kg.	14.17	14.17		14.13	14.00	-0.92	13.48	13.48		12.00	12.00		13.68	13.68		14.00	14.00		14.50	14.50		14.60	14.60		13.50	13.50		13.00	13.00	
Carne de cerdo en gancho	Kg.	18.00	18.00		18.25	18.25		20.00	20.00		16.00	16.00		20.50	20.50		22.00	22.00		17.00	17.00		21.00	21.00		23.00	23.00		18.50	18.50	
Carne de res en gancho	Kg.	21.50	21.50		21.50	21.50		20.23	20.23		19.00	19.00		24.00	24.00		22.25	22.25		22.75	22.75		21.00	21.00		17.25	17.25		16.50	16.50	
Huevo (Primera Calidad)	unid.	0.75	0.75		0.70	0.70		0.60	0.60		0.62	0.62		0.60	0.60		0.60	0.60		0.68	0.68		0.68	0.68		0.68	0.68		0.53	0.53	
Pacú	Kg.	n.i.o.	n.i.o.		n.i.o.	40.00		24.00	24.00		25.00	25.00		30.00	30.00		n.i.o.	n.i.o.		n.i.o.	n.i.o.		n.i.o.	n.i.o.		24.50	24.50		27.00	27.00	
Pejerrey	Kg.	52.17	52.17		n.i.o.	n.i.o.		60.00	60.00		n.i.o.	n.i.o.		54.43	54.43		n.i.o.	n.i.o.		n.i.o.	n.i.o.		n.i.o.	n.i.o.		n.i.o.	n.i.o.		n.i.o.	n.i.o.	
Surubí	Kg.	n.i.o.	n.i.o.		40.00	40.00		36.00	36.00		30.00	30.00		40.00	40.00		n.i.o.	n.i.o.		n.i.o.	n.i.o.		n.i.o.	n.i.o.		24.50	24.50		25.00	25.00	
Trucha	Kg.	25.22	25.22		31.30	31.30		35.00	35.00		n.i.o.	n.i.o.		31.30	31.30		n.i.o.	n.i.o.		n.i.o.	n.i.o.		n.i.o.	n.i.o.		n.i.o.	n.i.o.		n.i.o.	n.i.o.	

REFERENCIA:



Alza



Baja



Se mantiene

n.i.o.: No Ingreso Oferta

Fuente: OAP-MDRyT

PRECIOS MAYORISTAS DE LA CARNE DE POLLO ENTERO EVISCERADO Y AZÚCAR BLANCO

11 DE SEPTIEMBRE DE 2019

CARNE DE POLLO — AGENCIA

CIUDAD	SOFÍA	IMBA	ALG	PIO RICO	PROMEDIO
EI ALTO	14.50	14.50	n.i.o.	13.50	14,17
LA PAZ	14.30	14.00	n.i.o.	13.70	14,00
COCHABAMBA	13.50	13.50	14.00	12.90	13,48
SANTA CRUZ	12.00	12.00	n.i.o.	n.i.o.	12,00
ORURO	14.00	14.00	13.50	13.20	13,68
SUCRE	n.i.o.	14.50	n.i.o.	14.50	14,50
POTOSI	n.i.o.	14.60	14.60	n.i.o.	14,60
TRINIDAD	13.00	n.i.o.	n.i.o.	n.i.o.	13,00

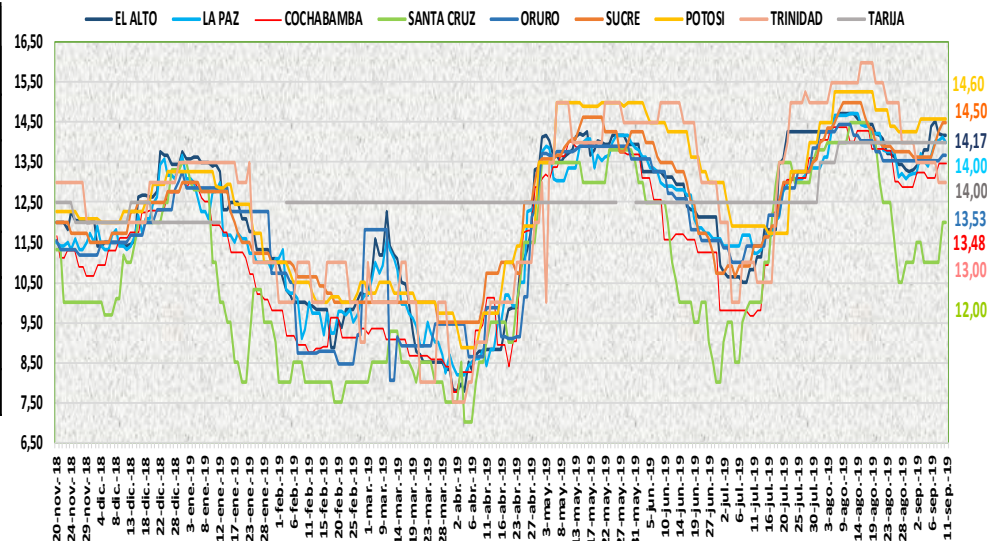

De acuerdo al reporte de esta jornada bajó de precio la carne de pollo entero eviscerado en la ciudad de La Paz de las marcas SOFIA y PIO RICO debido a que hoy se observó buen abatecimiento de este producto.

11 DE SEPTIEMBRE DE 2019

AZUCAR BLANCO — MARCAS

CIUDAD	LA BELGICA		UNAGRO		GUABIRÁ		SAN AURELIO		BERMEJO	
	Bs/qq	Bs/Kg	Bs/qq	Bs/Kg	Bs/qq	Bs/Kg	Bs/qq	Bs/Kg	Bs/qq	Bs/Kg
EI ALTO	168.00	3.65	n.i.o.	n.i.o.	n.i.o.	n.i.o.	170.00	3.70	n.i.o.	n.i.o.
LA PAZ	175.00	3.80	n.i.o.	n.i.o.	n.i.o.	n.i.o.	167.67	3.65	n.i.o.	n.i.o.
COCHABAMBA	170.00	3.70	170.00	3.70	170.00	3.70	170.00	3.70	n.i.o.	n.i.o.
SANTA CRUZ	n.i.o.	n.i.o.	n.i.o.	n.i.o.	205.00	4.46	160.00	3.48	n.i.o.	n.i.o.
ORURO	n.i.o.	n.i.o.	170.00	3.70	n.i.o.	n.i.o.	170.00	3.70	180.00	3.91
SUCRE	n.i.o.	n.i.o.	n.i.o.	n.i.o.	n.i.o.	n.i.o.	150.00	3.26	160.00	3.48
TARIJA	n.i.o.	n.i.o.	n.i.o.	n.i.o.	n.i.o.	n.i.o.	n.i.o.	n.i.o.	160.00	3.48
POTOSI	n.i.o.	n.i.o.	n.i.o.	n.i.o.	n.i.o.	n.i.o.	170.00	3.70	187.50	4.08
TRINIDAD	n.i.o.	n.i.o.	215.00	4.67	220.00	4.78	n.i.o.	n.i.o.	n.i.o.	n.i.o.

En esta jornada se mantiene estable de precio del azúcar blanco en sus diferentes marcas en las ocho ciudades capitales.

REFERENCIA:

Alza (Red) Baja (Green) Se mantiene (Yellow)

n.i.o.: No Ingreso Oferta

Fuente: OAP-MDRyT

COMENTARIOS DE PRODUCTOS AGROPECUARIOS Y AGROINDUSTRIALES

El Alto. – Subió de precio; La mandarina encoré debido a la baja oferta. Bajo de precio; La carne de pollo marca PIO LINDO debido a que ha mejorado la oferta en el mercado. Nota. - Los productos como: nabo, lechuga arrepollada, vainita, haba verde, arveja y frutilla no se encontró en el mercado a precio mayor.

La Paz. – Subió de precio; la mandarina encorree mediano de Yapacani, El limón sutil del Perú, haba verde grande porque no se encontraron muchos puestos de venta e ingreso de producto fresco. Bajo de precio; debido a la buena oferta de los productos. La banana Cavendish mediano de Alto Beni, la frutilla Comarapa, la naranja injerta mediana de Alto Beni, carne de pollo entero eviscerado de SOFIA Y PIO RICO por la llegada del producto fresco, cebolla verde de Cochabamba, tomate perita hibrido del Perú porque quieren terminar de vender este producto

Cochabamba. – Subió de precio; papa desiré que ingreso de Omereque, cebolla cabeza que ingreso desde Mizque y Llajta por ingresar en menor cantidad, toronja ruby de Alto Beni debido a que tiene una buena demanda en el mercado. Bajo de precio; frutilla de Comarapa y Pocona debido a que tiene una buena oferta en el mercado, papaya que ingreso de Yapacani en mayor cantidad, zanahoria de Sipe Sipe y Mizque en muy buenas cantidades y por esta razón que la oferta es mayor a la demanda.

Santa Cruz. – Subió de precio; Debido a que en estos momentos la temporada productiva del trigo se halla en un punto bajo el precio del grano pelado ha aumentado en el mercado, esta situación también ha afectado a la producción de harina nacional. Bajo de precio; haba y vainitas de Cochabamba y Valles Cruceños están llegando de muy buena calidad, pimentón, informa el productor que ha mejorado la producción y que han cosechado más cantidad.

Oruro. – Subió de precio; La papa Desiré, La papa Huaycha de Independencia y Colquiri, la arveja de Colquiri, limón Tahití de Yapacani por disminuir la oferta por estar llegando en pocos volúmenes y con otro precio.

Sucre. – Subió de precio; la cebolla verde de Potosí y Chuquisaca, la cebolla cabeza de Cochabamba, haba de Cochabamba por la poca llegada, siendo su demanda normal, la papa huaycha de Cochabamba y Potosí debido a la regular oferta que tiene este producto, limón sutil de Chuquisaca por la regular oferta Nota. - no se registró el precio del limón Tahití, debido a la no llegada de este producto siendo su venta solo al detalle.

Tarija. – Subió de precio; Cebolla verde de Tarija, Villa de San Lorenzo y Uriondo debido a una alta demanda principalmente por viajeros que trasladan estos productos al norte para su comercialización. Bajo de precio el tomate perita hibrido de Entre Ríos (la Moreta), Padcaya, Bermejo y Villa de San Lorenzo, debido a un buen abastecimiento.

Potosí. – Subió de precio; La cebolla cabeza de Mizque (Cochabamba), el haba de La Paz y Tarija, el nabo de Betanzos (Potosí) y el tomate de Tarija, limón Tahití de Santa Cruz y La Paz, debido a la reducción de la oferta, la variabilidad de precios y especulación en el mercado. Bajo de precio; La cebolla cola verde y lechuga de Potosí y Tarija, naranja criolla de Tarija, leche en polvo marca PIL de Cochabamba, debido a la mejora de la oferta.

Cobija. – Bajo de precio: Arveja Verde (Mediana) de Perú (Puerto Maldonado) esto debido a que se tiene una baja demanda del producto especialmente por el costo elevado, Camote rojo de Perú (Puerto Maldonado) debido a que se tiene producto acumulado desde la anterior semana, el cual tiene una baja oferta y quiere evitarse acumularlo con producto que estaría arribando en los siguientes días. Salió del grupo por mayor: Uva Blanca IMPORTADO esto principalmente porque no se trae el producto en cantidad similar a la Uva negra, especialmente por el costo.

Trinidad. – Subió de precio; la papa desiree y la papa huaycha debido a que su producción ha disminuido de ambos productos.