



ESTADO PLURINACIONAL DE  
**BOLIVIA**

MINISTERIO DE  
DESARROLLO RURAL Y TIERRAS



Observatorio  
Agroambiental y  
Productivo

N.º 016

**BOLETIN DIARIO DE PRECIOS MAYORISTA**

Viernes, 12 de Marzo de 2021

PRODUCTOS Y SUS CARACTERISTICAS	UNIDAD	EI ALTO			LA PAZ			COCHABAMBA			SANTA CRUZ			ORURO			TARIJA			SUCRE			POTOSI			TRINIDAD		
		11-03-21	12-03-21	VAR%	11-03-21	12-03-21	VAR%	11-03-21	12-03-21	VAR%	11-03-21	12-03-21	VAR%	11-03-21	12-03-21	VAR%	11-03-21	12-03-21	VAR%	11-03-21	12-03-21	VAR%	11-03-21	12-03-21	VAR%	11-03-21	12-03-21	VAR%
<b>TUBERCULOS - RAICES</b>																												
Papa Desiree (Mediana)	@	30.00	30.00		31.11	36.67	17.87	28.33	28.33		30.00	30.00		33.33	36.67	10.02	20.00	20.00		26.11	26.11		22.50	24.94	10.84	42.00	42.00	
Papa Huaycha o Imilla (Mediana)	@	27.78	27.78		32.00	36.67	14.59	26.94	26.94		28.00	29.17	4.18	31.67	30.56	-3.50	n.i.o.	n.i.o.		29.72	30.83	3.73	32.50	32.50		42.00	42.00	
Papa Holandesa (Mediana) IMPORTADO	@	39.50	39.50		44.44	44.44		n.i.o.	n.i.o.		45.00	45.00		35.00	35.00		n.i.o.	n.i.o.		n.i.o.	n.i.o.		n.i.o.	n.i.o.		n.i.o.	n.i.o.	
Papalisa Cáscara Roja o Amarilla (Mediana)	@	53.75	53.75		55.56	57.94	4.28	38.61	38.61		45.00	45.00		41.67	40.00	-4.01	n.i.o.	n.i.o.		40.00	40.00		40.00	40.00		40.00	40.00	
Yuca (Mediano - Grande)	Kg.	1.96	1.90	-3.06	2.39	2.39		2.78	2.78		1.30	1.30		2.50	2.61	4.40	3.48	3.48		2.83	2.83		n.i.o.	2.61		2.61	2.61	
<b>HORTALIZAS</b>																												
Ajo	@	175.00	175.00		200.00	200.00		187.50	187.50		200.00	200.00		186.25	186.25		100.00	100.00		195.00	195.00		170.00	170.00		330.00	330.00	
AjÍ en Vaina	@	320.00	320.00		333.33	333.33		185.42	175.00	-5.62	220.00	220.00		n.i.o.	n.i.o.		300.00	300.00		205.00	203.75	-0.61	240.00	240.00		387.50	387.50	
AjÍ en Vaina IMPORTADO	BOLSA @	350.00	350.00		400.00	400.00		325.00	331.25	1.92	350.00	350.00		397.50	397.50		350.00	350.00		n.i.o.	n.i.o.		n.i.o.	n.i.o.		n.i.o.	n.i.o.	
Arveja Verde (Mediana)	@	130.00	125.00	-3.85	145.00	150.00	3.45	95.00	50.00	-47.37	60.00	60.00		146.25	146.25		n.i.o.	n.i.o.		75.00	75.00		70.00	75.00	7.14	132.00	132.00	
Cebolla Verde (sin clasificar)	Kg.	1.35	1.35		n.i.o.	n.i.o.		3.30	3.30		2.61	2.43	-6.90	1.74	1.74		2.61	2.61		3.70	3.70		2.39	2.39		n.i.o.	n.i.o.	
Cebolla cabeza Roja (Mediana)	Kg.	1.85	1.96	5.95	2.39	2.39		2.46	2.50	1.63	1.91	1.91		2.39	2.39		1.48	1.52	2.70	1.74	n.i.o.		1.74	1.74		2.61	2.61	
Cebolla cabeza Roja (Mediana) IMPORTADO	Kg.	2.26	2.35	3.98	2.35	2.39	1.70	n.i.o.	n.i.o.		2.43	2.26	-7.00	n.i.o.	n.i.o.		n.i.o.	n.i.o.		n.i.o.	n.i.o.		n.i.o.	n.i.o.		n.i.o.	n.i.o.	
Haba Verde Grande	@	36.67	35.83	-2.29	35.00	33.33	-4.77	38.00	38.00		50.00	40.00	-20.00	29.17	29.17		15.00	15.00		32.50	32.50		20.00	22.50	12.50	n.i.o.	n.i.o.	
Locoto (Mediano)	Kg.	3.70	3.75	1.35	4.35	4.04	-7.13	1.74	1.74		3.91	3.48	-11.00	3.10	3.15	1.61	4.35	4.35		3.80	3.37	-11.32	3.26	2.83	-13.19	n.i.o.	n.i.o.	
Maíz Choclo (Mediano)	100 unid.	136.25	120.00	-11.93	110.00	100.00	-9.09	80.00	80.00		110.00	110.00		110.00	103.33	-6.06	52.50	52.50		105.00	105.00		100.00	100.00		n.i.o.	75.00	
Nabo (Mediano)	@	35.00	35.63	1.80	31.11	30.00	-3.57	26.67	26.67		n.i.o.	n.i.o.		29.17	29.17		35.00	33.75	-3.57	37.50	37.50		28.00	28.00		n.i.o.	n.i.o.	
Pimentón Californiano (sin clasificar)	Kg.	3.48	3.48		4.35	4.35		3.04	3.04		3.70	3.48	-5.95	4.78	4.78		1.63	1.30	-20.25	2.83	3.26	15.19	4.78	5.22	9.21	n.i.o.	n.i.o.	
Tomate Perita Híbrido (Mediano)	Kg.	3.42	3.42		3.52	3.52		3.08	3.08		3.30	3.19	-3.33	3.85	4.03	4.68	1.76	1.76		3.79	3.79		2.93	2.93		4.89	4.89	
Tomate Perita Híbrido (Mediano) IMPORTADO	Kg.	4.16	4.16		4.40	4.40		n.i.o.	n.i.o.		n.i.o.	n.i.o.		n.i.o.	n.i.o.		n.i.o.	n.i.o.		n.i.o.	n.i.o.		n.i.o.	n.i.o.		n.i.o.	n.i.o.	
Vainita Blanca Arbustiva (sin clasificar)	Kg.	5.87	6.52	11.07	5.22	5.22		1.74	1.74		5.22	4.57	-12.45	4.13	4.02	-2.66	2.39	2.28	-4.60	3.48	3.26	-6.32	4.35	4.35		6.96	6.96	
Zanahoria (sin clasificar)	Kg.	2.03	2.03		2.51	2.54	1.20	2.96	2.96		2.11	1.86	-11.85	2.28	1.90	-16.67	1.74	1.63	-6.32	3.43	3.43		1.96	2.17	10.71	5.22	5.22	
Zapallo .	Kg.	2.28	2.17	-4.82	2.39	2.28	-4.60	2.83	2.72	-3.89	2.28	2.17	-4.82	2.83	2.93	3.53	1.74	1.74		2.07	2.07		2.83	2.83		n.i.o.	n.i.o.	

REFERENCIA:



Alza



Baja

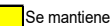

Se mantiene

n.i.o.: No Ingreso Oferta

Fuente: OAP-MDRyT

# PRECIOS MAYORISTA DE PRODUCTOS AGROPECUARIOS Y AGROINDUSTRIALES

PRODUCTOS Y SUS CARACTERISTICAS	UNIDAD	EI ALTO			LA PAZ			COCHABAMBA			SANTA CRUZ			ORURO			TARIJA			SUCRE			POTOSI			TRINIDAD		
		11-03-21	12-03-21	VAR%	11-03-21	12-03-21	VAR%	11-03-21	12-03-21	VAR%	11-03-21	12-03-21	VAR%	11-03-21	12-03-21	VAR%	11-03-21	12-03-21	VAR%	11-03-21	12-03-21	VAR%	11-03-21	12-03-21	VAR%	11-03-21	12-03-21	VAR%
<b>FRUTAS</b>																												
Banana Cavendish (Mediana)	100 unid.	28.00	28.00		25.00	25.00		20.00	20.00		24.00	24.00		39.00	40.00	2.56	32.50	32.50		29.00	25.00	-13.79	40.00	40.00		26.79	26.79	
Damasco (Mediano)	100 unid.	n.i.o.	n.i.o.		n.i.o.	n.i.o.		n.i.o.	n.i.o.		n.i.o.	n.i.o.		n.i.o.	n.i.o.		n.i.o.	n.i.o.		n.i.o.	n.i.o.		n.i.o.	n.i.o.		n.i.o.	n.i.o.	
Durazno (Mediano)	100 unid.	35.00	35.00		40.00	45.00	12.50	n.i.o.	n.i.o.		80.00	80.00		25.00	27.50	10.00	48.84	44.19	-9.52	n.i.o.	n.i.o.		45.00	40.00	-11.11	n.i.o.	n.i.o.	
Durazno (Mediano) IMPORTADO	100 unid.	180.00	180.00		190.00	n.i.o.		n.i.o.	n.i.o.		n.i.o.	n.i.o.		115.00	110.00	-4.35	n.i.o.	n.i.o.		n.i.o.	n.i.o.		n.i.o.	n.i.o.		n.i.o.	n.i.o.	
Frutilla (sin clasificar)	CAJA 100 unid.	10.00	10.00		10.00	10.00		8.50	8.50		10.00	8.00	-20.00	11.00	12.00	9.09	14.00	13.00	-7.14	9.00	10.00	11.11	n.i.o.	n.i.o.		n.i.o.	n.i.o.	
Limón Tahití (Mediano)	100 unid.	16.00	16.00		16.00	16.00		15.50	15.50		14.00	12.00	-14.29	20.00	20.00		20.00	25.00	25.00	18.00	18.00		20.00	22.00	10.00	42.50	42.50	
Limón Sutil (Mediano)	100 unid.	18.00	18.00		15.00	15.00		11.00	11.00		30.00	25.00	-16.67	20.00	20.00		30.00	30.00		15.00	14.00	-6.67	18.00	18.00		40.00	40.00	
Mandarina Criolla (Mediana)	100 unid.	60.00	40.00	-33.33	n.i.o.	70.00		n.i.o.	n.i.o.		n.i.o.	n.i.o.		n.i.o.	n.i.o.		n.i.o.	n.i.o.		n.i.o.	n.i.o.		n.i.o.	n.i.o.		n.i.o.	n.i.o.	
Mandarina Japonesa (Mediano - Grande)	100 unid.	39.50	35.00	-11.39	40.00	40.00		46.50	46.50		45.00	45.00		n.i.o.	n.i.o.		50.00	50.00		42.50	47.50	11.76	n.i.o.	n.i.o.		n.i.o.	n.i.o.	
Manga Manzana (Mediana)	100 unid.	n.i.o.	n.i.o.		n.i.o.	n.i.o.		n.i.o.	n.i.o.		n.i.o.	n.i.o.		n.i.o.	n.i.o.		n.i.o.	n.i.o.		n.i.o.	n.i.o.		n.i.o.	n.i.o.		n.i.o.	n.i.o.	
Manga Manzana (Mediana) IMPORTADO	CAJA 100 unid.	424.24	424.24		n.i.o.	n.i.o.		n.i.o.	n.i.o.		n.i.o.	n.i.o.		n.i.o.	n.i.o.		n.i.o.	n.i.o.		n.i.o.	n.i.o.		n.i.o.	n.i.o.		n.i.o.	n.i.o.	
Manzana (Mediana)	100 unid.	62.50	65.00	4.00	55.00	55.00		n.i.o.	n.i.o.		n.i.o.	n.i.o.		n.i.o.	n.i.o.		n.i.o.	n.i.o.		n.i.o.	n.i.o.		n.i.o.	n.i.o.		n.i.o.	n.i.o.	
Manzana Red Delicious Mapleado (Mediana) IMPORTADO	100 unid.	190.48	200.00	5.00	175.00	166.67	-4.76	n.i.o.	n.i.o.		175.00	175.00		210.00	190.00	-9.52	190.00	195.00	2.63	183.33	179.17	-2.27	170.00	170.00		n.i.o.	n.i.o.	
Naranja Injerto (Mediano)	100 unid.	35.00	35.00		35.00	35.00		49.00	49.00		45.00	60.00	33.33	52.50	48.33	-7.94	80.00	60.00	-25.00	45.00	47.50	5.56	n.i.o.	50.00		n.i.o.	n.i.o.	
Naranja Criolla (Mediana)	100 unid.	n.i.o.	n.i.o.		n.i.o.	n.i.o.		n.i.o.	n.i.o.		n.i.o.	n.i.o.		n.i.o.	n.i.o.		n.i.o.	n.i.o.		70.00	65.00	-7.14	n.i.o.	n.i.o.		n.i.o.	n.i.o.	
Palta Bacon (Mediano)	100 unid.	350.00	350.00		400.00	400.00		365.00	365.00		235.00	235.00		320.00	315.00	-1.56	280.00	275.00	-1.79	155.00	n.i.o.		n.i.o.	n.i.o.		n.i.o.	n.i.o.	
Papaya Salvietti (Mediana)	100 unid.	600.00	580.00	-3.33	590.00	800.00	35.59	750.00	650.00	-13.33	600.00	600.00		576.67	576.67		800.00	800.00		550.00	550.00		800.00	800.00		450.00	450.00	
Piña Pucalpa (Mediana)	100 unid.	920.00	920.00		800.00	800.00		655.00	655.00		600.00	600.00		585.00	585.00		1000.00	1000.00		700.00	750.00	7.14	900.00	900.00		750.00	750.00	
Plátano (Mediano)	100 unid.	40.00	37.50	-6.25	40.00	40.00		23.00	22.00	-4.35	12.00	12.00		47.50	47.50		35.00	35.00		26.50	26.50		60.00	50.00	-16.67	50.00	50.00	
Sandia (Mediano)	Kg.	2.61	2.61		2.83	2.83		n.i.o.	1.96		1.63	1.63		3.91	3.91		2.61	2.61		n.i.o.	n.i.o.		2.28	2.28		n.i.o.	n.i.o.	
Toronja Ruby Red (Mediana)	100 unid.	100.00	100.00		100.00	100.00		120.00	120.00		n.i.o.	80.00		175.00	185.00	5.71	n.i.o.	n.i.o.		117.50	115.00	-2.13	n.i.o.	n.i.o.		n.i.o.	n.i.o.	
Uva Blanca	Kg.	4.78	4.35	-9.00	4.35	4.78	9.89	4.78	4.78		3.91	3.91		4.78	4.35	-9.00	3.37	3.48	3.26	4.64	4.64		4.78	4.78		n.i.o.	n.i.o.	
Uva Negra	Kg.	5.65	5.65		5.22	5.65	8.24	5.11	5.11		5.65	5.65		4.78	4.35	-9.00	3.37	3.48	3.26	5.54	5.43	-1.99	4.35	4.35		n.i.o.	n.i.o.	
Uva Negra IMPORTADO	Kg.	n.i.o.	n.i.o.		n.i.o.	n.i.o.		n.i.o.	n.i.o.		n.i.o.	n.i.o.		n.i.o.	n.i.o.		n.i.o.	n.i.o.		n.i.o.	n.i.o.		n.i.o.	n.i.o.		n.i.o.	n.i.o.	
Uva Blanca IMPORTADO	Kg.	n.i.o.	n.i.o.		n.i.o.	n.i.o.		n.i.o.	n.i.o.		n.i.o.	n.i.o.		n.i.o.	n.i.o.		n.i.o.	n.i.o.		n.i.o.	n.i.o.		n.i.o.	n.i.o.		n.i.o.	n.i.o.	
<b>CARNES - HUEVOS</b>																												
Carne de Pollo entero eviscerado	Kg.	14.33	14.55	1.54	14.28	14.36	0.56	14.30	14.30		12.00	12.00		14.46	14.30	-1.11	13.00	13.00		14.00	13.75	-1.79	15.00	15.00		14.50	14.50	
Carne de cerdo en gancho	Kg.	19.50	19.00	-2.56	19.00	19.00		17.00	17.00		14.00	14.00		21.00	20.00	-4.76	22.00	22.00		19.50	18.50	-5.13	19.00	19.00		16.00	16.00	
Carne de res en gancho	Kg.	21.25	21.25		21.25	21.25		19.50	22.00	12.82	18.00	18.00		23.00	22.75	-1.09	22.50	22.25	-1.11	23.50	23.50		22.00	22.00		18.00	18.00	
Huevo (Primera Calidad) .	unid.	0.63	0.63		0.65	0.65		0.56	0.56		0.60	0.60		0.57	0.57		0.60	0.60		0.72	0.72		0.63	0.63		0.56	0.56	
Pacú .	Kg.	n.i.o.	n.i.o.		n.i.o.	n.i.o.		22.00	22.00		30.00	30.00		35.00	35.00		26.00	27.00	3.85	30.00	27.50	-8.33	n.i.o.	n.i.o.		n.i.o.	n.i.o.	
Pejerrey .	Kg.	60.87	60.87		41.74	41.74		n.i.o.	n.i.o.		n.i.o.	n.i.o.		69.57	69.57		n.i.o.	n.i.o.		n.i.o.	n.i.o.		n.i.o.	n.i.o.		n.i.o.	n.i.o.	
Surubí .	Kg.	n.i.o.	n.i.o.		n.i.o.	n.i.o.		30.00	30.00		40.00	45.00	12.50	40.00	40.00		38.00	38.00		50.00	47.50	-5.00	n.i.o.	n.i.o.		n.i.o.	n.i.o.	
Trucha .	Kg.	31.30	31.30		29.57	29.57		n.i.o.	n.i.o.		n.i.o.	n.i.o.		33.04	33.04		n.i.o.	n.i.o.		n.i.o.	n.i.o.		n.i.o.	n.i.o.		n.i.o.	n.i.o.	

REFERENCIA:

■ Alza ■ Baja ■ Se mantiene

n.i.o.: No Ingreso Oferta

Fuente: OAP-MDRyT

# PRECIOS MAYORISTA DE PRODUCTOS AGROPECUARIOS Y AGROINDUSTRIALES

PRODUCTOS Y SUS CARACTERISTICAS	UNIDAD	EI ALTO			LA PAZ			COCHABAMBA			SANTA CRUZ			ORURO			TARIJA			SUCRE			POTOSI			TRINIDAD		
		11-03-21	12-03-21	VAR%	11-03-21	12-03-21	VAR%	11-03-21	12-03-21	VAR%	11-03-21	12-03-21	VAR%	11-03-21	12-03-21	VAR%	11-03-21	12-03-21	VAR%	11-03-21	12-03-21	VAR%	11-03-21	12-03-21	VAR%	11-03-21	12-03-21	VAR%
<b>GRANOS - AGROINDUSTRIALES</b>																												
Aceite vegetal a granel	Lt.	7.25	7.25		7.10	7.10		7.50	7.50		7.50	7.50		7.50	7.50		n.i.o.	n.i.o.		7.50	7.50		7.75	7.75		n.i.o.	n.i.o.	
Aceite vegetal envasado	BIDON 900 cc.	10.00	10.00		10.00	10.00		10.50	10.50		10.50	10.50		10.50	10.50		8.75	8.63	-1.37	10.62	10.62		9.00	9.00		7.83	7.83	
Aceite vegetal envasado IMPORTADO	BIDON 900 cc.	7.43	7.43		7.20	7.20		n.i.o.	n.i.o.		n.i.o.	7.65		n.i.o.	n.i.o.		6.30	6.30		6.98	6.98		6.75	6.75		8.75	8.75	
Amaranto	46 Kg.	n.i.o.	n.i.o.		814.58	814.58		n.i.o.	n.i.o.		n.i.o.	n.i.o.		n.i.o.	n.i.o.		n.i.o.	n.i.o.		n.i.o.	n.i.o.		n.i.o.	n.i.o.		n.i.o.	n.i.o.	
Arroz de primera	qq.	315.00	315.00		280.00	280.00		282.50	282.50		275.00	275.00		325.00	325.00		337.50	335.00	-0.74	270.00	270.00		290.00	290.00		240.00	240.00	
Arroz económico	qq.	220.00	220.00		220.00	220.00		140.00	140.00		220.00	220.00		240.00	245.00	2.08	187.50	187.50		n.i.o.	n.i.o.		225.00	225.00		180.00	180.00	
Arroz de segunda	qq.	260.00	260.00		260.00	260.00		242.50	242.50		250.00	250.00		265.00	265.00		270.00	275.00	1.85	220.00	215.00	-2.27	250.00	250.00		200.00	200.00	
Arroz de primera IMPORTADO	qq.	230.00	230.00		227.70	227.70		n.i.o.	n.i.o.		n.i.o.	n.i.o.		n.i.o.	n.i.o.		n.i.o.	n.i.o.		207.00	207.00		n.i.o.	n.i.o.		n.i.o.	n.i.o.	
Azúcar blanco	qq.	145.00	145.00		145.00	145.00		142.67	142.50	-0.12	138.00	138.00		157.50	160.00	1.59	145.00	145.00		142.50	142.50		150.00	150.00		n.i.o.	n.i.o.	
Azúcar blanco IMPORTADO	SACO qq.	n.i.o.	n.i.o.		n.i.o.	n.i.o.		n.i.o.	n.i.o.		n.i.o.	n.i.o.		n.i.o.	n.i.o.		n.i.o.	n.i.o.		n.i.o.	n.i.o.		n.i.o.	n.i.o.		n.i.o.	n.i.o.	
Café molido	Kg.	44.00	44.00		46.00	46.00		n.i.o.	n.i.o.		40.00	40.00		n.i.o.	n.i.o.		50.00	50.00		n.i.o.	n.i.o.		40.00	40.00		n.i.o.	n.i.o.	
Café en grano (Mediano)	qq.	2300.00	2300.00		2116.00	2116.00		n.i.o.	n.i.o.		n.i.o.	n.i.o.		n.i.o.	n.i.o.		n.i.o.	n.i.o.		5520.00	5520.00		n.i.o.	n.i.o.		n.i.o.	n.i.o.	
Cebada en grano	@	50.00	50.00		50.00	50.00		n.i.o.	n.i.o.		n.i.o.	n.i.o.		n.i.o.	n.i.o.		50.00	50.00		43.75	42.50	-2.86	37.50	37.50		n.i.o.	n.i.o.	
Charque de llama	Kg.	56.00	56.00		58.33	58.33		n.i.o.	n.i.o.		n.i.o.	n.i.o.		160.00	160.00		n.i.o.	n.i.o.		180.00	180.00		130.00	120.00	-7.69	n.i.o.	n.i.o.	
Chufío (Mediano)	qq.	300.00	330.00	10.00	360.00	360.00		n.i.o.	n.i.o.		325.00	325.00		n.i.o.	n.i.o.		650.00	650.00		651.67	651.67		420.00	420.00		n.i.o.	n.i.o.	
Fideo	@	75.00	75.00		70.50	70.50		70.00	70.00		70.00	70.00		74.00	77.00	4.05	87.50	85.00	-2.86	80.00	79.00	-1.25	70.00	70.00		55.00	55.00	
Frejol Negro (Mediano)	qq.	390.00	390.00		480.00	480.00		260.00	n.i.o.		270.00	270.00		n.i.o.	n.i.o.		350.00	355.00	1.43	270.00	265.00	-1.85	n.i.o.	n.i.o.		n.i.o.	n.i.o.	
Girasol (Pequeño color café rayado)	qq.	1300.00	1300.00		n.i.o.	n.i.o.		n.i.o.	n.i.o.		360.00	360.00		n.i.o.	n.i.o.		n.i.o.	n.i.o.		n.i.o.	n.i.o.		n.i.o.	n.i.o.		n.i.o.	n.i.o.	
Harina blanca	46 Kg.	174.50	172.50	-1.15	175.00	175.00		180.00	n.i.o.		188.60	188.60		n.i.o.	n.i.o.		170.20	170.20		n.i.o.	n.i.o.		n.i.o.	n.i.o.		215.00	215.00	
Harina blanca IMPORTADO	SACO 46 Kg.	158.24	156.40	-1.16	161.00	158.24	-1.71	167.90	167.90		170.20	170.20		161.00	161.00		161.00	161.00		163.30	161.00	-1.41	156.40	156.40		170.20	170.20	
Leche fluida	BIDON 946 ml.	5.70	5.70		5.60	5.60		5.60	n.i.o.		5.70	5.70		5.75	5.75		5.32	5.32		5.45	5.45		5.75	5.75		6.50	6.50	
Leche en polvo	LATA 2500 grs.	150.00	150.00		146.67	146.67		150.00	n.i.o.		158.00	155.00	-1.90	170.00	170.00		152.00	152.00		132.50	132.50		160.00	160.00		n.i.o.	n.i.o.	
Manteca de cerdo IMPORTADO	LATA 17 Kg.	203.00	203.00		203.06	203.06		210.00	n.i.o.		240.00	255.00	6.25	n.i.o.	n.i.o.		170.00	170.00		200.00	197.50	-1.25	195.00	195.00		n.i.o.	n.i.o.	
Manteca vegetal	CAJA 17 Kg.	212.50	212.50		210.00	210.00		200.00	n.i.o.		190.00	190.00		190.00	190.00		215.00	215.00		201.88	201.88		220.00	220.00		220.00	220.00	
Maní con cáscara rojo	qq.	500.00	500.00		n.i.o.	n.i.o.		595.00	595.00		520.00	520.00		600.00	600.00		n.i.o.	n.i.o.		120.00	120.00		470.00	470.00		n.i.o.	n.i.o.	
Maíz Blanco (Grande)	qq.	430.00	430.00		500.00	500.00		320.00	320.00		330.00	330.00		385.00	385.00		350.00	340.00	-2.86	320.00	315.00	-1.56	260.00	260.00		n.i.o.	n.i.o.	
Maíz amarillo duro	qq.	110.00	100.00	-9.09	125.00	125.00		n.i.o.	n.i.o.		85.00	85.00		140.00	140.00		83.00	83.00		120.00	110.00	-8.33	120.00	120.00		92.50	92.50	
Maíz amarillo duro IMPORTADO	qq.	n.i.o.	n.i.o.		n.i.o.	n.i.o.		n.i.o.	n.i.o.		n.i.o.	n.i.o.		n.i.o.	n.i.o.		85.00	83.00	-2.35	n.i.o.	n.i.o.		n.i.o.	n.i.o.		n.i.o.	n.i.o.	
Quinua Real	qq.	480.00	480.00		632.50	632.50		560.00	440.00	-21.43	n.i.o.	n.i.o.		750.00	750.00		615.00	610.00	-0.81	603.75	603.75		650.00	650.00		n.i.o.	n.i.o.	
Sorgo	qq.	87.50	87.50		125.00	125.00		62.50	62.50		50.00	50.00		100.00	100.00		n.i.o.	n.i.o.		n.i.o.	n.i.o.		120.00	120.00		n.i.o.	n.i.o.	
Soya en grano	qq.	200.00	200.00		280.00	280.00		n.i.o.	n.i.o.		n.i.o.	n.i.o.		n.i.o.	n.i.o.		200.00	195.00	-2.50	268.33	249.17	-7.14	n.i.o.	n.i.o.		n.i.o.	n.i.o.	
Sésamo (Escobero)	qq.	702.50	702.50		900.00	900.00		n.i.o.	n.i.o.		n.i.o.	n.i.o.		n.i.o.	n.i.o.		n.i.o.	n.i.o.		n.i.o.	n.i.o.		n.i.o.	n.i.o.		n.i.o.	n.i.o.	
Trigo en grano	qq.	220.00	220.00		n.i.o.	n.i.o.		n.i.o.	n.i.o.		n.i.o.	n.i.o.		n.i.o.	n.i.o.		170.00	170.00		182.50	182.50		150.00	150.00		n.i.o.	n.i.o.	
Trigo pelado	qq.	340.00	340.00		320.00	320.00		300.00	n.i.o.		330.00	330.00		320.00	310.00	-3.13	360.00	360.00		280.00	280.00		320.00	320.00		n.i.o.	n.i.o.	
Tunta	qq.	800.00	800.00		840.00	840.00		583.33	n.i.o.		660.00	660.00		n.i.o.	n.i.o.		866.68	866.68		n.i.o.	n.i.o.		n.i.o.	n.i.o.		n.i.o.	n.i.o.	
Tunta . IMPORTADO	50 Kg.	950.00	950.00		1000.00	1000.00		n.i.o.	n.i.o.		620.00	620.00		790.00	790.00		n.i.o.	n.i.o.		n.i.o.	n.i.o.		n.i.o.	n.i.o.		n.i.o.	n.i.o.	

Nota: El precio de pollo que se reflejan en el boletín diario correspondiente a la ciudad de Tarija, pertenece a la producción local.

REFERENCIA:

Alza
  Baja
  Se mantiene
 n.i.o.: No Ingreso Oferta

**Fuente: OAP-MDRyT**

# PRECIOS MAYORISTAS DE LA CARNE DE POLLO ENTERO EVISCERADO Y AZÚCAR BLANCO

## 12 DE MARZO DE 2021

### CARNE DE POLI

CIUDAD	SOFÍA	IMBA	ALG	PIO RICO	PROMEDIO
EI ALTO	14.40	14.75	n.i.o.	14.50	14,55
LA PAZ	14.25	14.60	n.i.o.	14.25	14,37
COCHABAMBA	15.60	14.50	13.50	13.60	14,30
SANTA CRUZ	12.00	n.i.o.	n.i.o.	n.i.o.	12,00
ORURO	13.75	14.25	n.i.o.	14.90	14,30
SUCRE	n.i.o.	13.75	n.i.o.	n.i.o.	13,75
POTOSI	n.i.o.	15.50	14.50	n.i.o.	15,00
TRINIDAD	14.50	n.i.o.	n.i.o.	n.i.o.	14,50

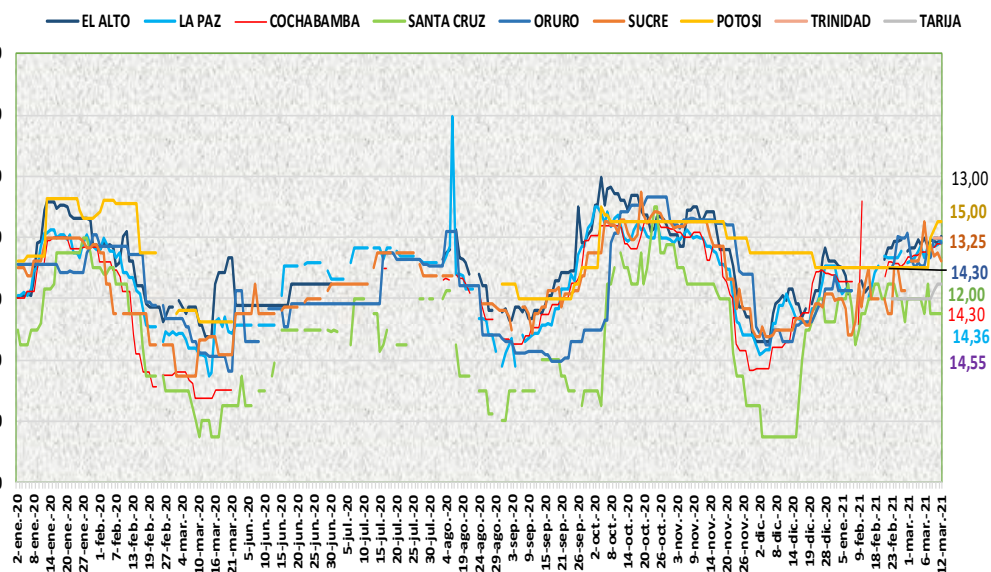

De acuerdo al reporte de esta jornada en la ciudad de La Paz y El Alto el pollo entero eviscerado en las marcas SOFIA, IMBA y PIO RICO registra un incremento desde las granjas avícolas debido a los bajos volúmenes de alimento en las granjas.

## 12 DE MARZO DE 2021

### AZUCAR BLANCO — MARCAS

CIUDAD	LA BELGICA		UNAGRO		GUABIRÁ		SAN AURELIO		BERMEJO	
	Bs/qq	Bs/Kg	Bs/qq	Bs/Kg	Bs/qq	Bs/Kg	Bs/qq	Bs/Kg	Bs/qq	Bs/Kg
EI ALTO	147.33	3.20	142.50	3.10	173.00	3.76	145.00	3.15	n.i.o.	n.i.o.
LA PAZ	149.00	3.24	145.00	3.15	n.i.o.	n.i.o.	145.00	3.15	n.i.o.	n.i.o.
COCHABAMBA	142.50	3.10	142.50	3.10	140.00	3.04	140.00	3.04	140.00	3.04
SANTA CRUZ	n.i.o.	n.i.o.	n.i.o.	n.i.o.	140.00	3.04	138.00	3.00	n.i.o.	n.i.o.
ORURO	n.i.o.	n.i.o.	n.i.o.	n.i.o.	n.i.o.	n.i.o.	157.50	3.42	167.50	3.64
SUCRE	n.i.o.	n.i.o.	140.00	3.04	n.i.o.	n.i.o.	142.50	3.10	159.00	3.46
TARIJA	n.i.o.	n.i.o.	n.i.o.	n.i.o.	n.i.o.	n.i.o.	150.00	3.26	n.i.o.	n.i.o.
POTOSI	n.i.o.	n.i.o.	n.i.o.	n.i.o.	n.i.o.	n.i.o.	145.00	3.15	155.00	3.37
TRINIDAD	n.i.o.	n.i.o.	185.00	4.02	185.00	4.02	n.i.o.	n.i.o.	n.i.o.	n.i.o.

De acuerdo al registro durante esta jornada en las ciudades de Cochabamba y Sucre el precio del azúcar blanco en las marcas UNAGRO y BERMEJO registra una leve alza de hasta Bs 2 debido a la variabilidad de los precios en los diferentes puestos de venta.

REFERENCIA:

Alza Baja Se mantiene

n.i.o.: No Ingreso Oferta

Fuente: OAP-MDRyT